



**АДМИНИСТРАЦИЯ МУНИЦИПАЛЬНОГО ОБРАЗОВАНИЯ
КАНЕВСКОЙ РАЙОН
ПОСТАНОВЛЕНИЕ**

от 25.10.2018

№ 1612

ст-ца Каневская

Об определении границ прилегающих к организациям и объектам территорий, на которых не допускается розничная продажа алкогольной продукции на территории муниципального образования Каневской район

В целях реализации Федерального закона от 22 ноября 1995 года № 171-ФЗ «О государственном регулировании производства и оборота этилового спирта, алкогольной и спиртосодержащей продукции и об ограничении потребления (распития) алкогольной продукции», в соответствии с Федеральным законом от 6 октября 2003 года № 131-ФЗ «Об общих принципах организации местного самоуправления в Российской Федерации», постановлением Правительства Российской Федерации от 27 декабря 2012 года № 1425 «Об определении органами государственной власти субъектов Российской Федерации мест массового скопления граждан и мест нахождения источников повышенной опасности, в которых не допускается розничная продажа алкогольной продукции, а также определении органами местного самоуправления границ прилегающих к некоторым организациям и объектам территорий, на которых не допускается розничная продажа алкогольной продукции», учитывая результаты общественных обсуждений по вопросу определения границ, прилегающих к некоторым организациям и объектам территорий, на которых не допускается розничная продажа алкогольной продукции на территории муниципального образования Каневской район (протокол о результатах общественных обсуждений от 31 августа 2018 года № 1) постановляю:

1. Определить границы прилегающих к организациям и объектам территорий, на которых не допускается розничная продажа алкогольной продукции при осуществлении розничной продажи алкогольной продукции в объектах розничной торговли на территориях Каневского, Стародеревянковского, Новодеревянковского, Новоминского, Челбасского, Привольненского, Красногвардейского, Кубанскостепного и Придорожного сельских поселений Каневского района:

1) к зданиям, строениям, сооружениям, помещениям, находящимся во владении и пользовании образовательных организаций (за исключением ор-

ганизаций дополнительного образования, организаций дополнительного профессионального образования) – 50 метров;

2) к зданиям, строениям, сооружениям, помещениям, находящимся во владении и пользовании организаций, осуществляющих обучение несовершеннолетних – 50 метров;

3) к зданиям, строениям, сооружениям, помещениям, находящимся во владении и пользовании юридических лиц независимо от организационно-правовой формы и индивидуальных предпринимателей, осуществляющих в качестве основного (уставного) вида деятельности медицинскую деятельность или осуществляющих медицинскую деятельность наряду с основной (уставной) деятельностью на основании лицензии, выданной в порядке, установленном законодательством Российской Федерации, за исключением видов медицинской деятельности по перечню, утвержденному Правительством Российской Федерации – 25 метров;

4) к спортивным сооружениям, которые являются объектами недвижимости и права на которые зарегистрированы в установленном порядке – 50 метров;

5) к боевым позициям войск, полигонов, узлов связи, в расположении воинских частей, на специальных технологических комплексах, в зданиях и сооружениях, предназначенных для управления войсками, размещения и хранения военной техники, военного имущества и оборудования, испытания вооружения, а также в зданиях и сооружениях производственных и научно-исследовательских организаций Вооруженных Сил Российской Федерации, других войск, воинских формирований и органов, обеспечивающих оборону и безопасность Российской Федерации – 50 метров;

6) к вокзалам, аэропортам – 50 метров;

7) к местам нахождения источников повышенной опасности, определяемых органами государственной власти субъектов Российской Федерации в порядке, установленном Правительством Российской Федерации – 50 метров.

2. Определить границы прилегающих к организациям и объектам территорий, на которых не допускается розничная продажа алкогольной продукции при осуществлении розничной продажи алкогольной продукции при оказании услуг общественного питания на территориях Каневского, Стародеревянковского, Новодеревянковского, Новоминского, Челбасского, Привольненского, Красногвардейского, Кубанскостепного и Придорожного сельских поселений Каневского района:

1) к зданиям, строениям, сооружениям, помещениям, находящимся во владении и пользовании образовательных организаций (за исключением организаций дополнительного образования, организаций дополнительного профессионального образования) – 25 метров;

2) к зданиям, строениям, сооружениям, помещениям, находящимся во владении и пользовании организаций, осуществляющих обучение несовершеннолетних – 25 метров;

3) к зданиям, строениям, сооружениям, помещениям, находящимся во владении и пользовании юридических лиц независимо от организационно-правовой формы и индивидуальных предпринимателей, осуществляющих

в качестве основного (уставного) вида деятельности медицинскую деятельность или осуществляющих медицинскую деятельность наряду с основной (уставной) деятельностью на основании лицензии, выданной в порядке, установленном законодательством Российской Федерации, за исключением видов медицинской деятельности по перечню, утвержденному Правительством Российской Федерации – 25 метров;

4) к спортивным сооружениям, которые являются объектами недвижимости и права на которые зарегистрированы в установленном порядке – 25 метров;

5) к боевым позициям войск, полигонов, узлов связи, в расположении воинских частей, на специальных технологических комплексах, в зданиях и сооружениях, предназначенных для управления войсками, размещения и хранения военной техники, военного имущества и оборудования, испытания вооружения, а также в зданиях и сооружениях производственных и научно-исследовательских организаций Вооруженных Сил Российской Федерации, других войск, воинских формирований и органов, обеспечивающих оборону и безопасность Российской Федерации – 25 метров;

6) к вокзалам, аэропортам – 25 метров;

7) к местам нахождения источников повышенной опасности, определяемых органами государственной власти субъектов Российской Федерации в порядке, установленном Правительством Российской Федерации – 25 метров.

3. Определить способ расчета расстояния до границ прилегающих территорий «по радиусу» (кратчайшее расстояние по прямой) от входа для посетителей на обособленную территорию (при наличии таковой) или от входа для посетителей в здание, строение, сооружение (при отсутствии обособленной территории), в которых расположены организации или объекты, указанные в пункте 1 и 2.

4. Утвердить схемы границ, прилегающих к организациям и объектам территорий, на которых не допускается розничная продажа алкогольной продукции на территории муниципального образования Каневской район (Приложения № 1 - № 202).

5. Отделу по связям со СМИ и общественностью администрации муниципального образования Каневской район (Заславская) опубликовать настоящее постановление в средствах массовой информации и разместить на официальном сайте муниципального образования Каневской район в информационно-телекоммуникационной сети «Интернет».

6. Контроль за выполнением настоящего постановления возложить на заместителя главы муниципального образования Каневской район Н.Н. Бурба.

7. Постановление вступает в силу со дня его официального опубликования.

Глава муниципального образования
Каневской район



А.В. Герасименко

ПРИЛОЖЕНИЕ

УТВЕРЖДЕНЫ
постановлением администрации
муниципального образования

Каневской район
от 25.10.2018 № 1612



Место расположения объекта
ст. Каневская, ул. Коммунаров, 39

Муниципальное автономное дошкольное образовательное учреждение
детский сад № 1 муниципального образования Каневской район

				ст. Каневская, ул. Коммунаров, 39	
Изм. №1	Т.В.Коваленко	2018		Выкопировка из ортофотоплана ст. Каневской М 1:2000	Управление строительства администрации МО Каневской район
Смет. №1	Д.Ю.Лазур	2018			



Место расположения объекта
ст. Каневская, ул. Коммунаров, 39

Муниципальное автономное дошкольное образовательное учреждение
детский сад № 1 муниципального образования Каневской район

				ст. Каневская, ул. Коммунаров, 39	
				Выкопировка из ортофотоплана ст. Каневской М 1:2000	Управление строительства администрации МО Каневской район
Мач. с/д	Т.Б.Коваленко				
Спец. 1 кат.	Д.Ю.Илиев				



Место расположения объекта

ст. Каневская, ул. Гагарина, 16

Муниципальное бюджетное дошкольное образовательное учреждение
детский сад № 2 муниципального образования Каневской район

				ст. Каневская, ул. Гагарина, 16	
Нач. отд.	Т.В.Коваленко			Выкопировка из ортофотоплана ст. Каневской М 1:2000	Управление строительства администрации МО Каневской район
Спец. 1 кат.	Д.Ю.Лазун				



Место расположения объекта
ст. Каневская, ул. Гагарина, 16

Муниципальное бюджетное дошкольное образовательное учреждение
детский сад № 2 муниципального образования Каневской район

				ст. Каневская, ул. Гагарина, 16	
Нач. отд.	Т.В.Коваленко	<i>[Signature]</i>		Выкопировка из ортофотоплана ст. Каневской М 1:2000	Управление строительства администрации МО Каневской район
Спец. 1 кат.	Д.Ю.Лисун				

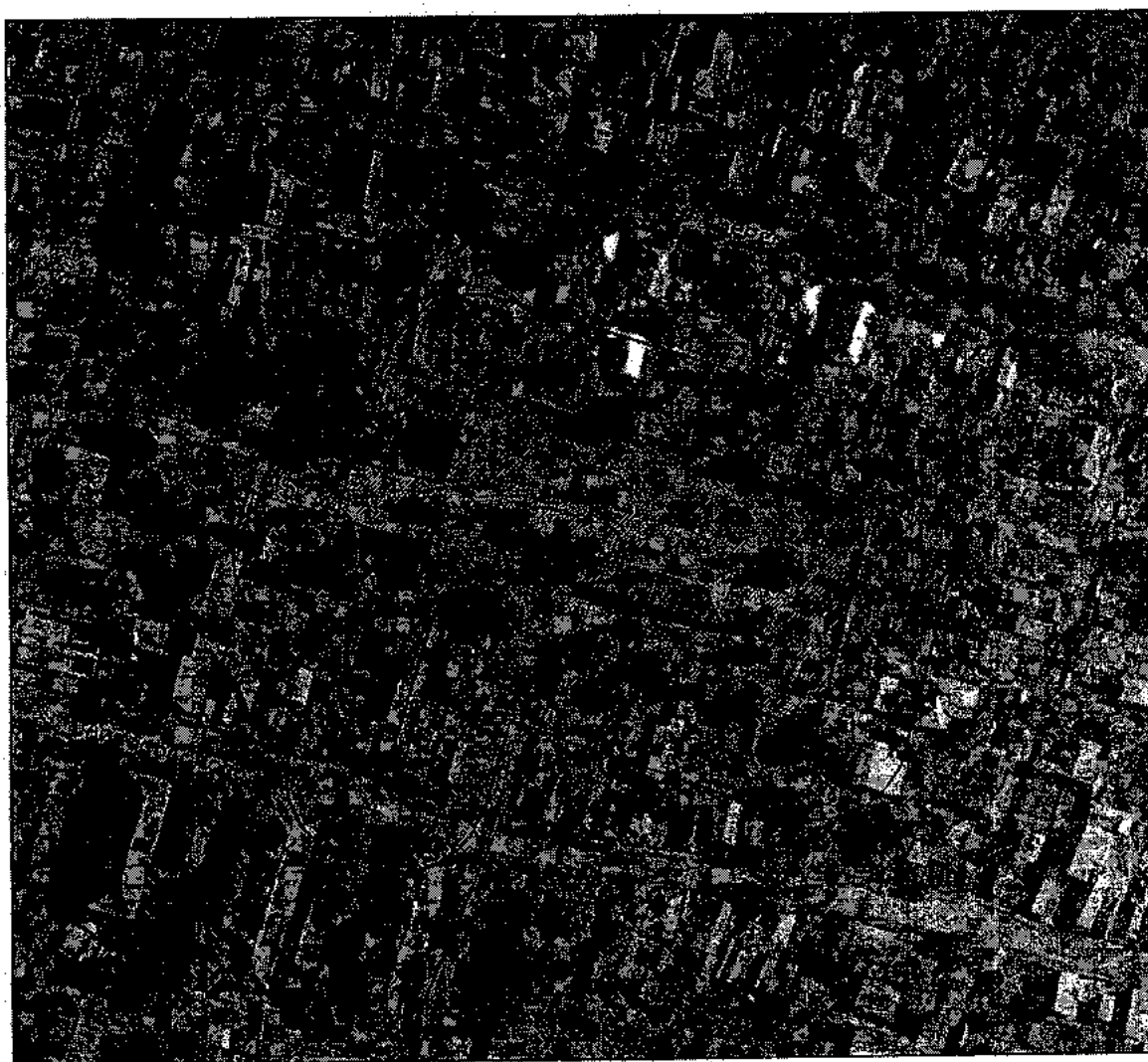

Место расположения объекта
ст. Каневская, ул. Айвазовского, 23

Муниципальное автономное дошкольное образовательное учреждение
детский сад № 3 муниципального образования Каневской район

				ст. Каневская, ул. Айвазовского, 23	
				Выкопировка из ортофотоплана ст. Каневской М 1:2000	Управление строительства администрации МО Каневской район
Изм. отд.	Г.Б.Коваленко				
Спец. 1 кат.	Д.Ю.Лизун				

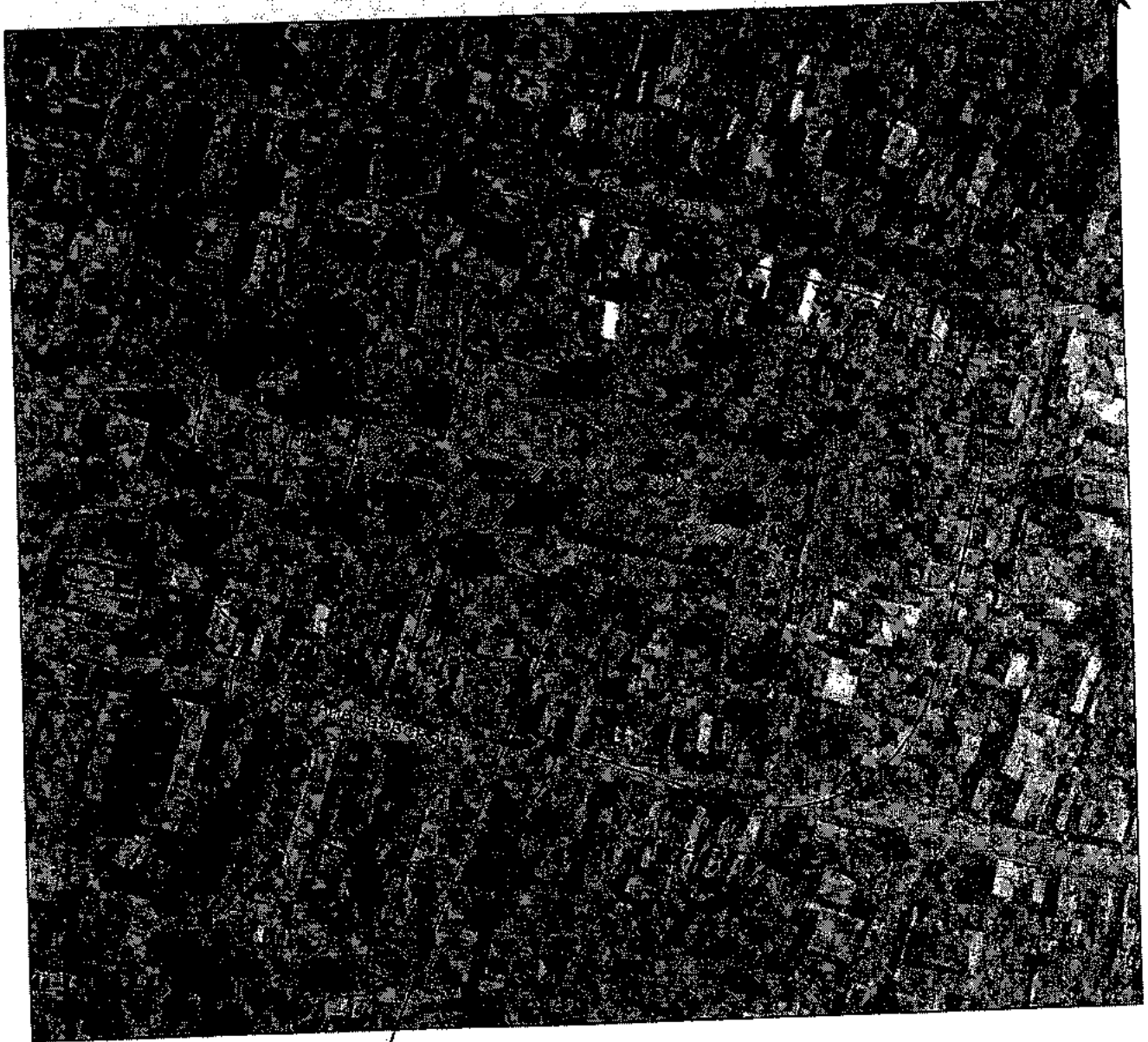

Место расположения объекта

ст. Каневская, ул. Айвазовского, 23

Муниципальное автономное дошкольное образовательное учреждение
детский сад № 3 муниципального образования Каневской район

				ст. Каневская, ул. Айвазовского, 23	
				Выкопировка из ортофотоплана ст. Каневской М 1:2000	Управление строительства администрации МО Каневской район
Мат. отд.	Т.В. Каваленко				
Спец. 1 кат.	Д.Ю. Лизун				



Место расположения объекта

ст. Каневская, ул. Нестеренко, 52 А

Муниципальное бюджетное дошкольное образовательное учреждение
детский сад № 4 муниципального образования Каневской район

			ст. Каневская, ул. Нестеренко, 52 А	
			Выкопировка из ортофотоплана ст. Каневской М 1:2000	Управление строительства администрации МО Каневской район
Нач. отд.	Т.В. Коваленко			
Служ. 1 кат.	Д.Ю. Лизун			

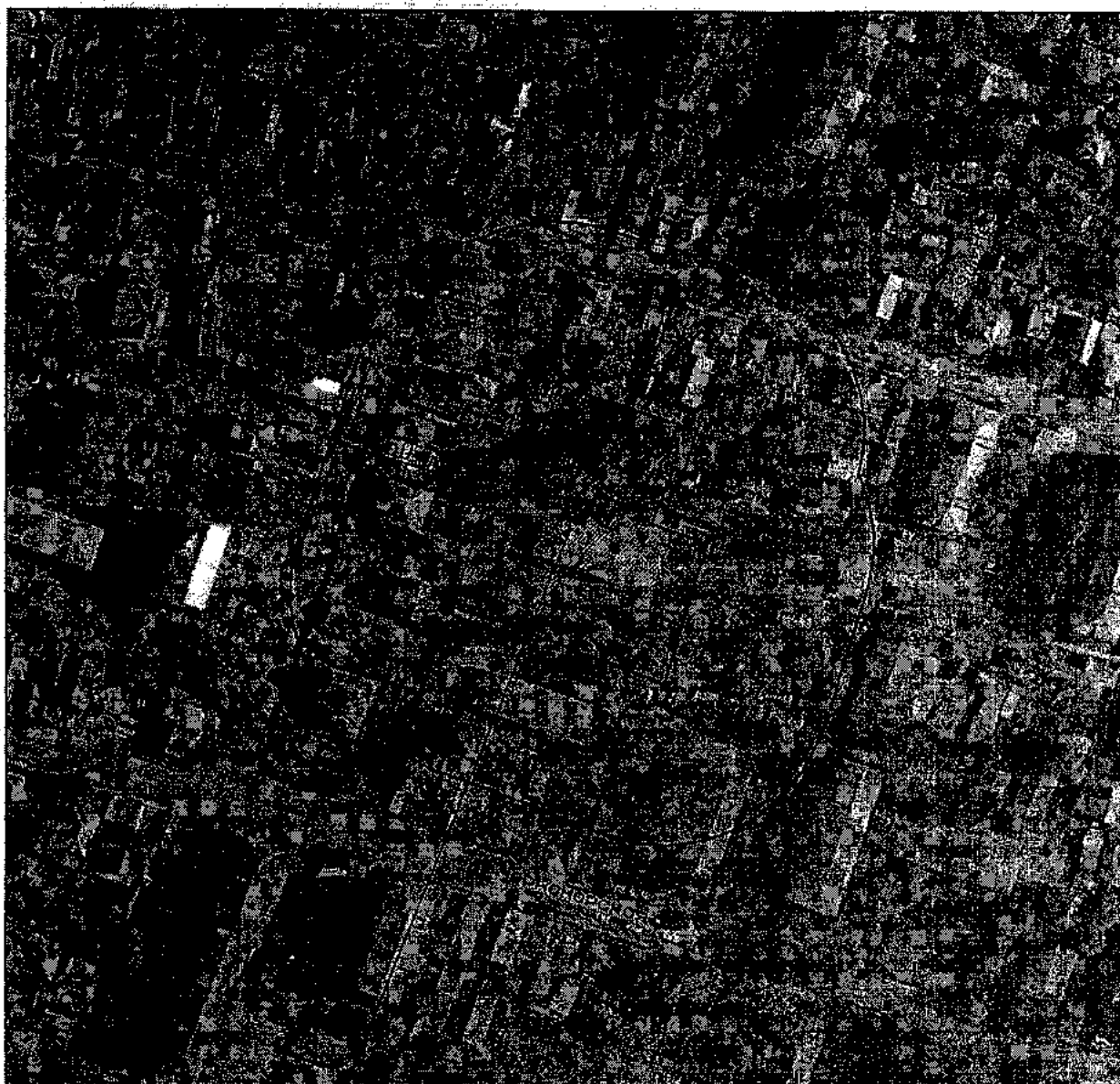

Место расположения объекта

ст. Каневская, ул. Нестеренко, 52 А

Муниципальное бюджетное дошкольное образовательное учреждение
детский сад № 4 муниципального образования Каневской район

			ст. Каневская, ул. Нестеренко, 52 А	
Нав. отд.	Т.В.Ховаларова		Выкопировка из ортофотоплана ст. Каневской М 1:2000	Управление строительства администрации МО Каневской район
Спец. 1 квт.	Д.Ю.Лисун			

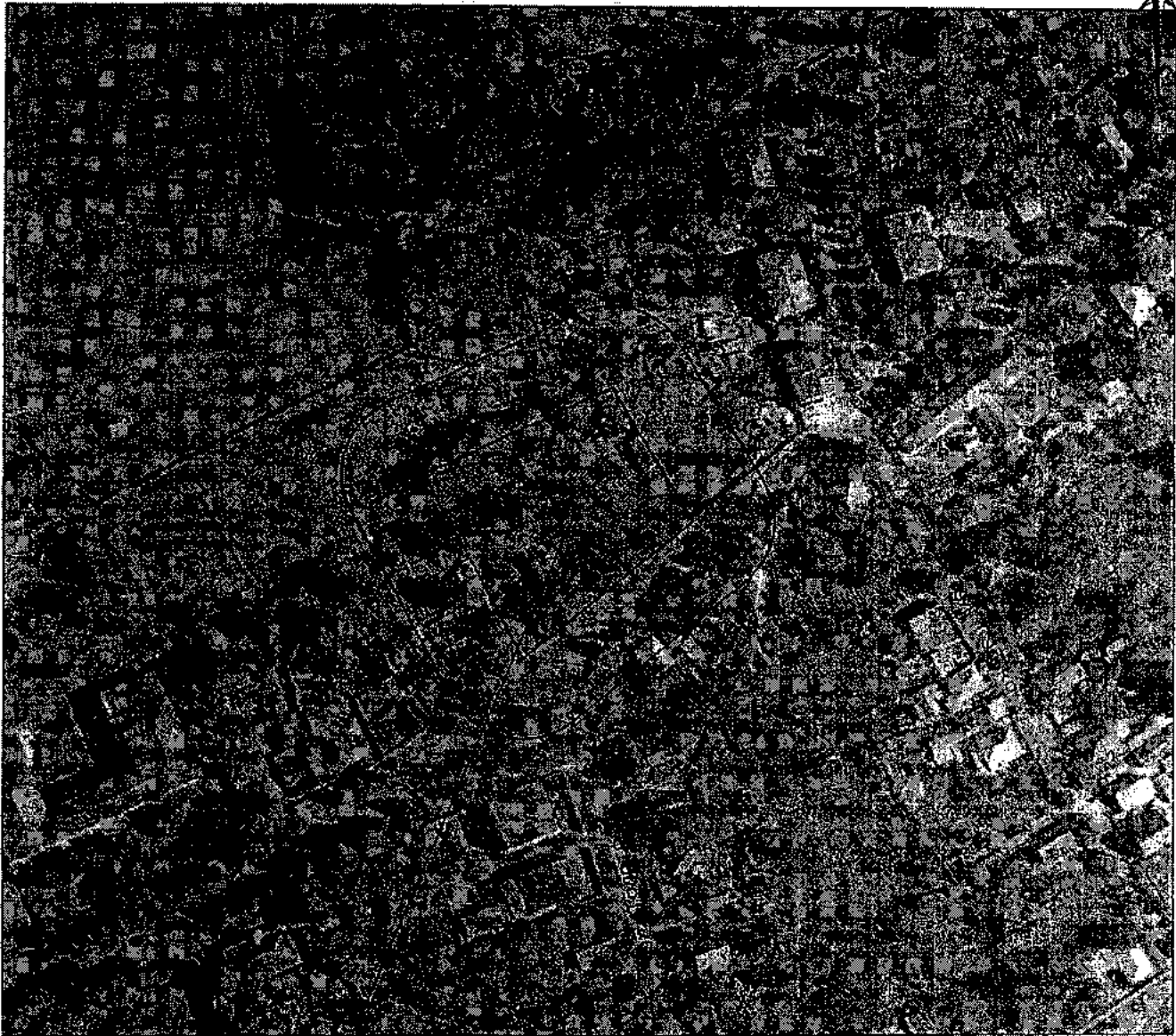

Место расположения объекта

ст. Новоминская, ул. Советская, 59

Муниципальное бюджетное дошкольное образовательное учреждение
детский сад № 5 муниципального образования Каневской район

				ст. Новоминская, ул. Советская, 59	
Нач. отд.	Т.В. Коваленко			Выкопировка из ортофотоплана ст. Новоминской М 1:2000	Управление строительства администрации МО Каневской район
Служ. 1 квт.	Д.Ю. Лизун				

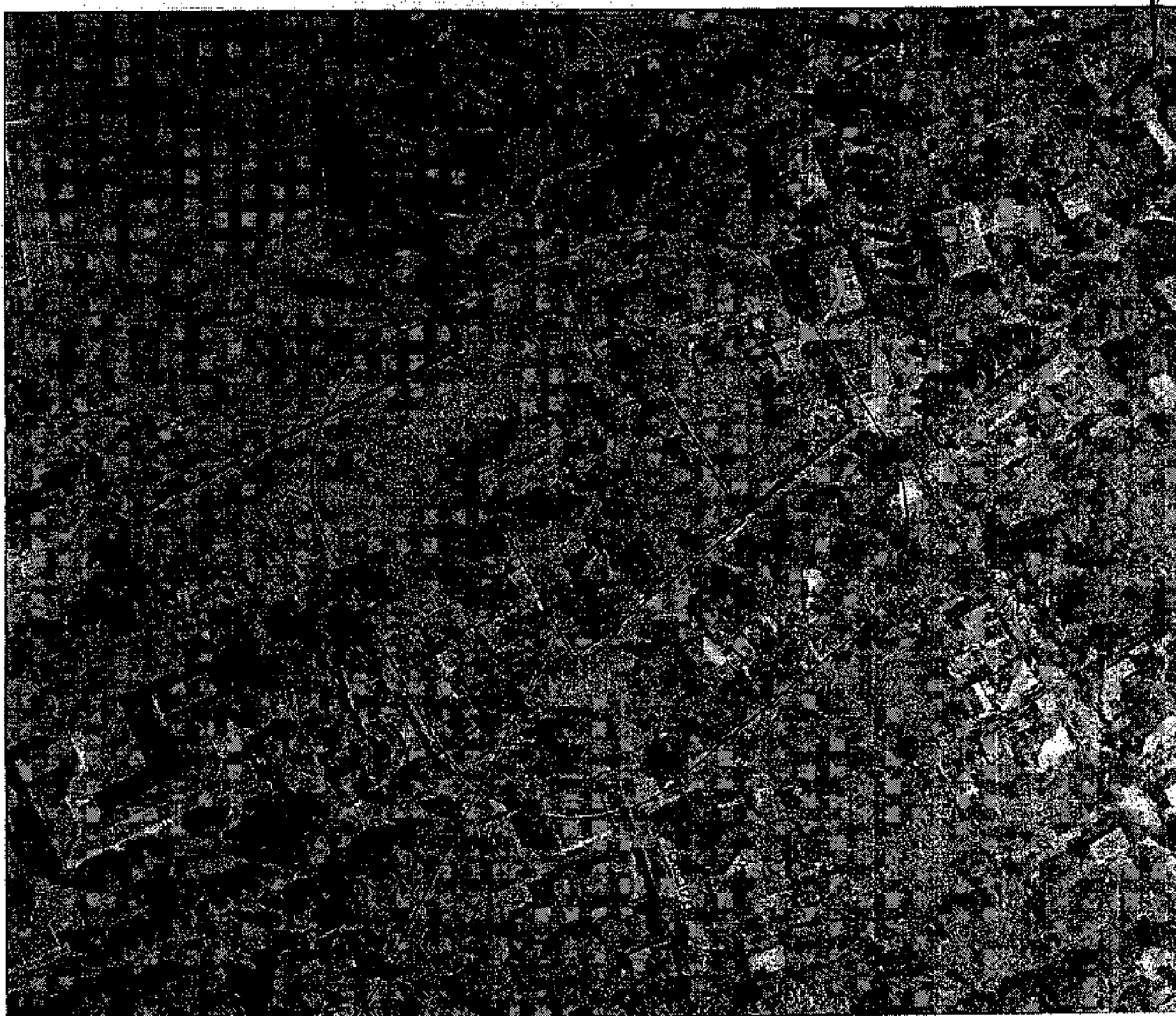

Место расположения объекта
ст. Новоминская, ул. Советская, 59

Муниципальное бюджетное дошкольное образовательное учреждение
детский сад № 5 муниципального образования Каневской район

				ст. Новоминская, ул. Советская, 59	
Нач. отд.	Т.В. Коваленко			Выкопировка из ортофотоплана ст. Новоминской М 1:2000	Управление строительства администрации МО Каневской район
Спец. 1 кат.	Д.Ю. Лыкун				

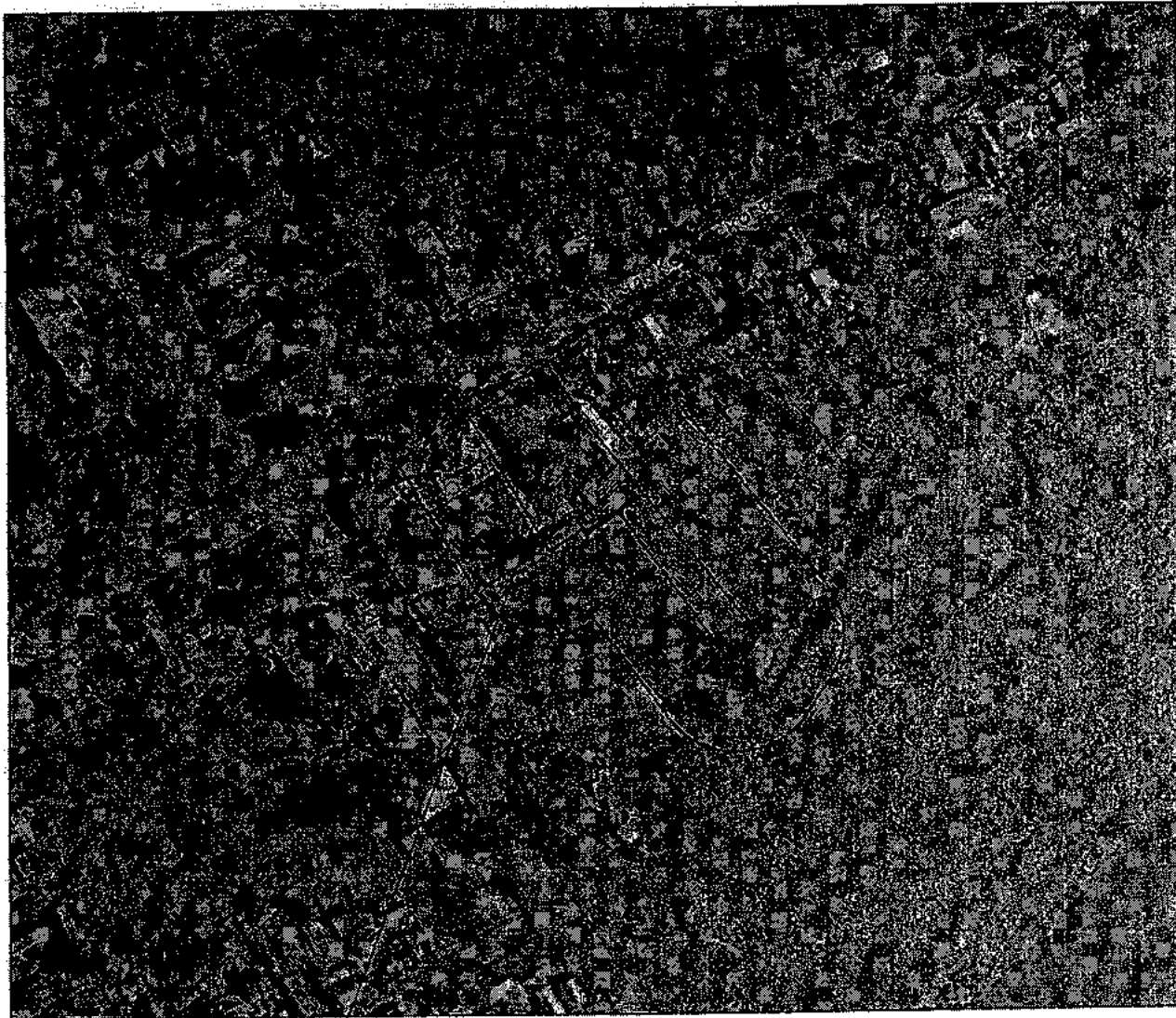

Место расположения объекта

ст. Новоминская, ул. Котовского, 110 А

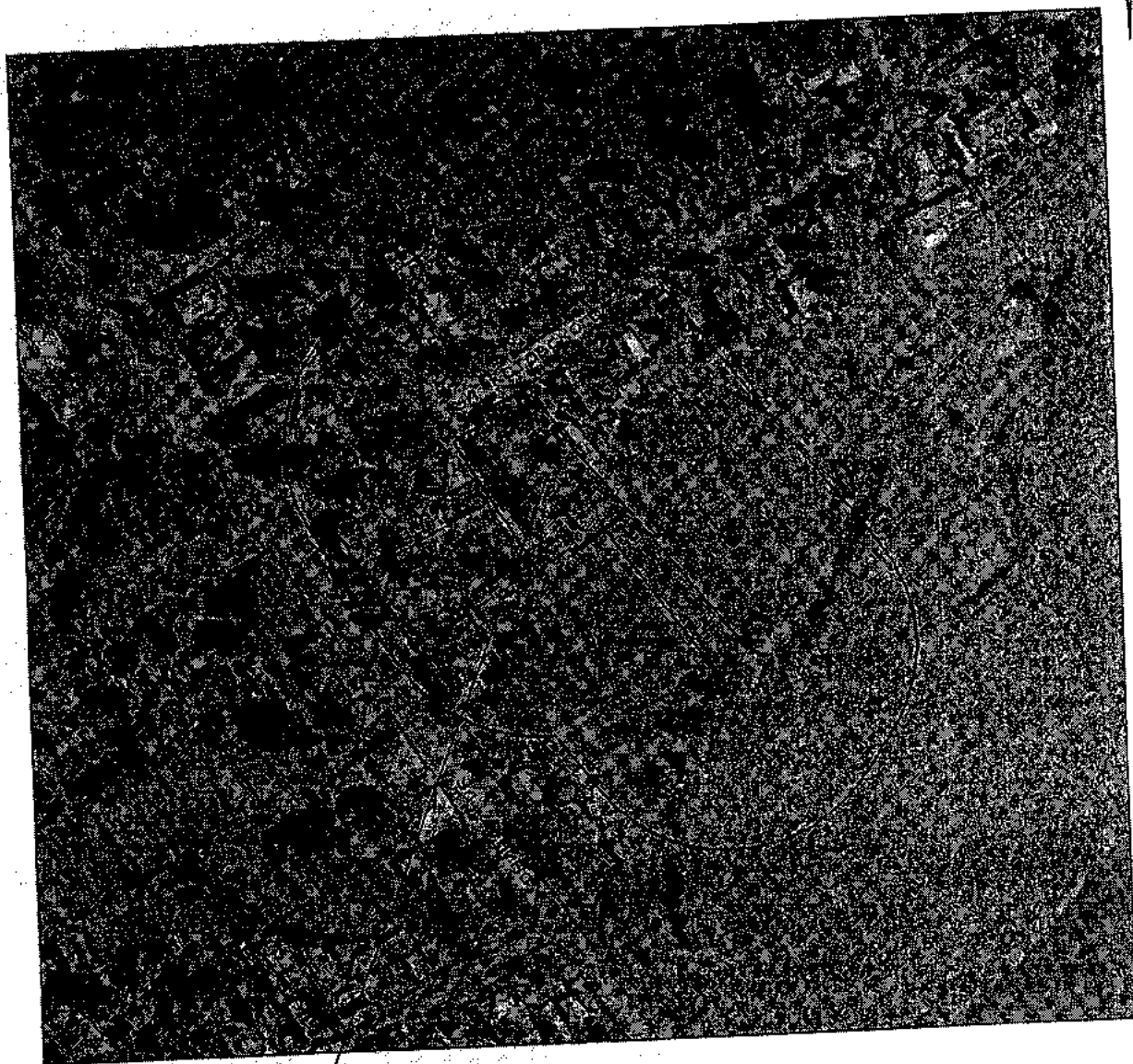

Муниципальное бюджетное дошкольное образовательное учреждение
детский сад № 6 муниципального образования Каневской район

				ст. Новоминская, ул. Котовского, 110 А	
Нач. отд.	Т.В.Коваленко			Выкопировка из ортофотоплана ст. Новоминской М 1:2000	Управление строительства администрации МО Каневской район
Спец. 1 кат.	Д.Ю.Пазун				



Место расположения объекта
ст. Новоминская, ул. Котовского, 110 А

Муниципальное бюджетное дошкольное образовательное учреждение
детский сад № 6 муниципального образования Каневской район

				ст. Новоминская, ул. Котовского, 110 А	
				Выкопировка из ортофотоплана ст. Новоминской М 1:2000	Управление строительства администрации МО Каневской район
Нач. отд.	Т.В.Коваленко				
Спец. з. кот.	Д.Ю.Лысун				



Место расположения объекта

ст. Новодеревянковская, ул. Капинина, 55

Муниципальное бюджетное дошкольное образовательное учреждение
детский сад № 7 муниципального образования Каневской район

			ст. Новодеревянковская, ул. Капинина, 55	
Нач. отд.	Т.В. Коваленко	<i>[Signature]</i>	Выкопировка из ортофотоплана ст. Новодеревянковской М 1:2000	Управление строительства администрации МО Каневской район
Спец. 1 кат.	Д.Ю. Лизум			

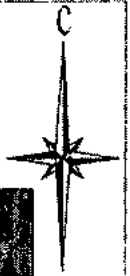

Место расположения объекта

ст. Новодеревянковская, ул. Калинина, 55

Муниципальное бюджетное дошкольное образовательное учреждение
детский сад № 7 муниципального образования Каневской район

				ст. Новодеревянковская, ул. Калинина, 55	
Изм. отд.	Т.В.Коваленко			Выкопировка из ортофотоплана ст. Новодеревянковской М 1:2000	Управление строительства администрации МО Каневской район
Спец. 1 кат.	Д.Ю.Лыков				

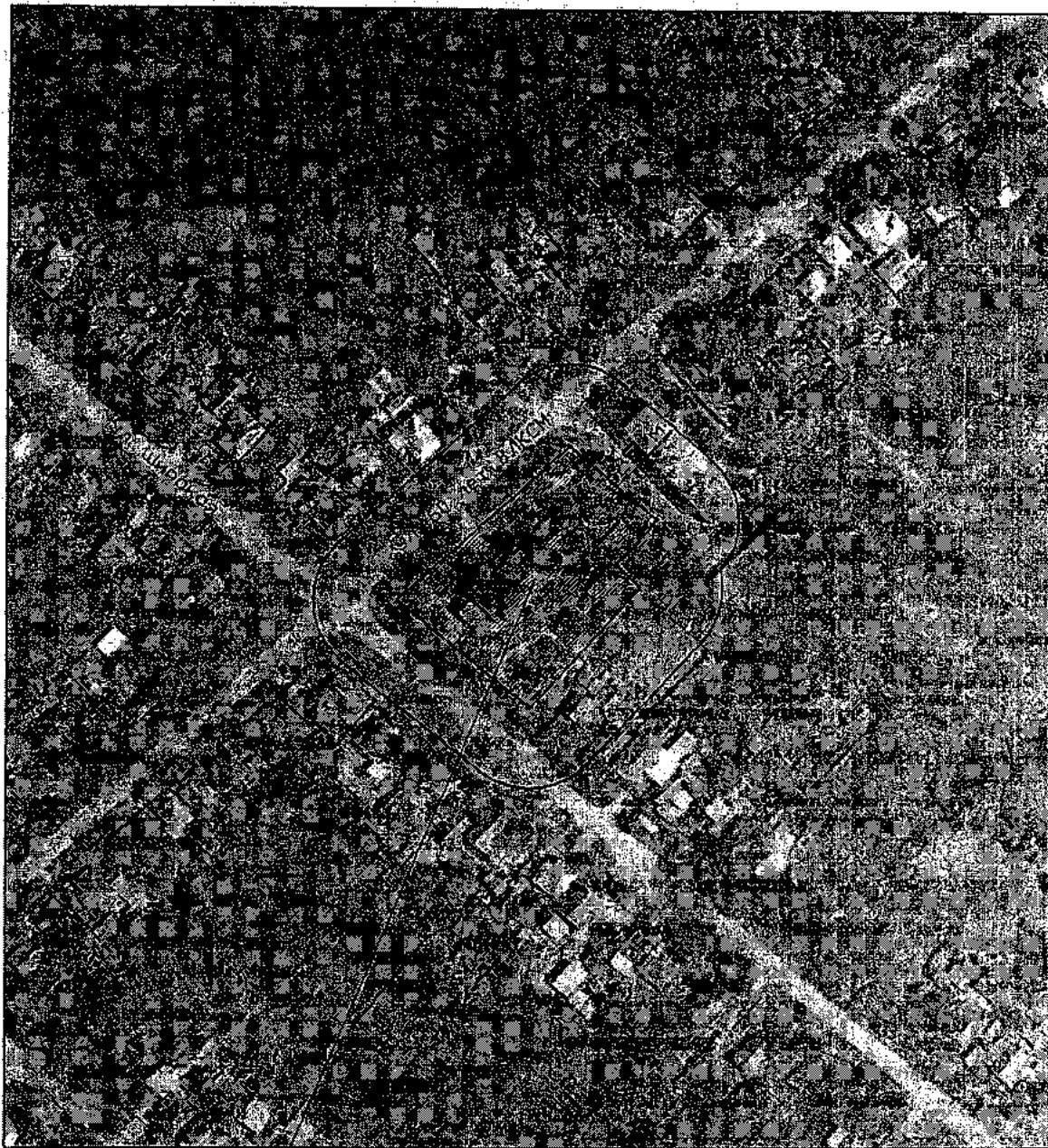

Место расположения объекта

ст. Привольная, ул. 60 лет ВЛКСМ, 69

Муниципальное бюджетное дошкольное образовательное учреждение
детский сад № 8 муниципального образования Каневской район

				ст. Привольная, ул. 60 лет ВЛКСМ, 69	
Нач. отд.	Т. В. Коваленко			Выкопировка из ортофотоплана ст. Привольной М 1:2000	Управление строительства администрации МО Каневской район
Спец. 1 кат.	Д. Ю. Лызул				

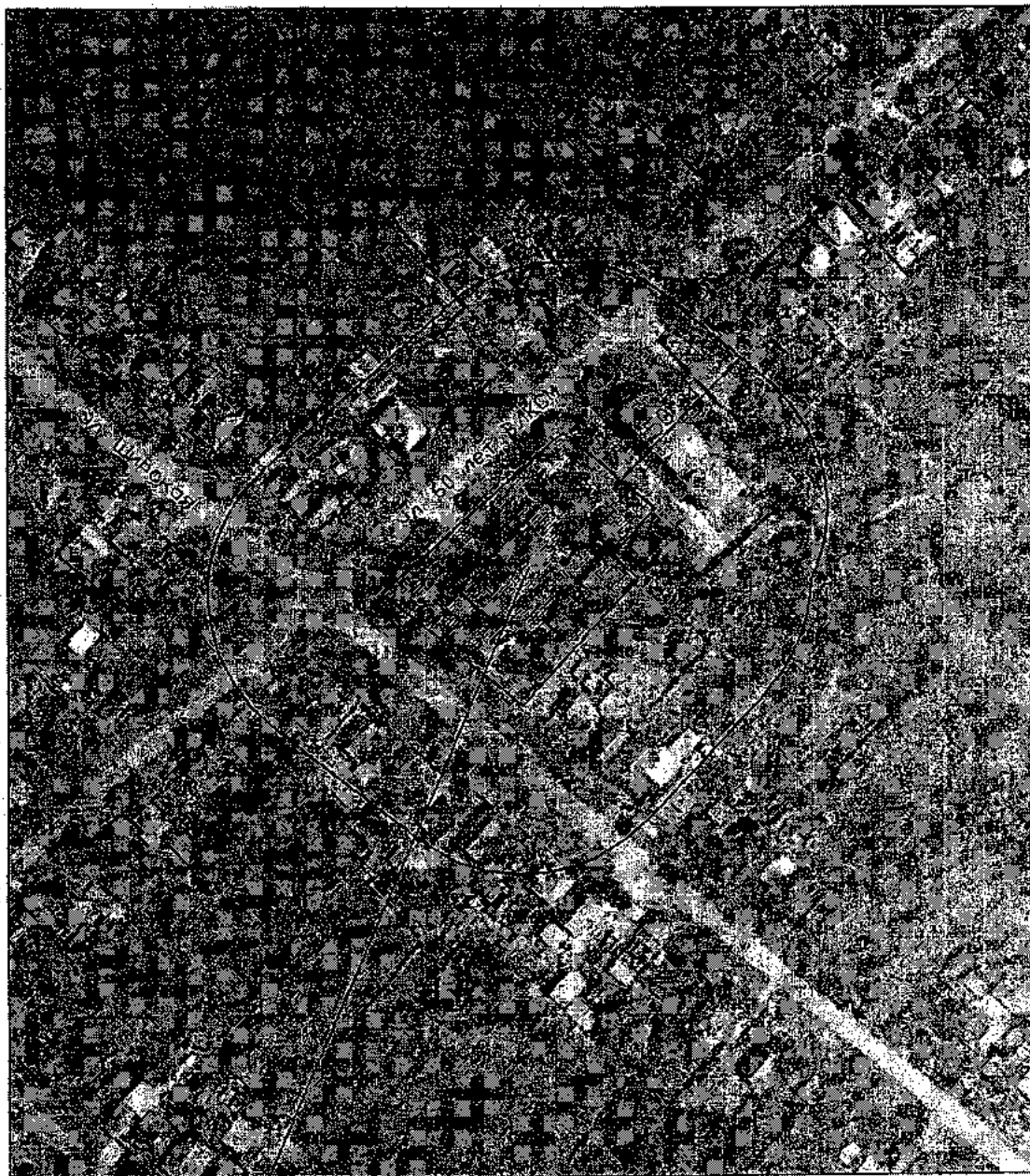

Место расположения объекта

ст. Привольная, ул. 60 лет ВЛКСМ, 69

Муниципальное бюджетное дошкольное образовательное учреждение
детский сад № 8 муниципального образования Каневской район

				ст. Привольная, ул. 60 лет ВЛКСМ, 69	
Нач. отд.	Т.В. Коваленко			Выкопировка из ортофотоплана ст. Привольной М 1:2000	Управление строительства администрации МО Каневской район
Спец. 1 кат.	Д.Ю. Лизун				



Место расположения объекта

ст. Стародеревянкoвская, ул. Ленина, 65

Муниципальное бюджетное дошкольное образовательное учреждение
детский сад № 9 муниципального образования Каневской район

				ст. Стародеревянкoвская, ул. Ленина, 65	
Нач. отд.	Т.В.Коваленко			Выкопировка из ортофотоплана ст. Стародеревянкoвской М 1:2000	Управление строительства администрации МО Каневской район
Спец. 1 кат.	Д.Ю.Лазун				

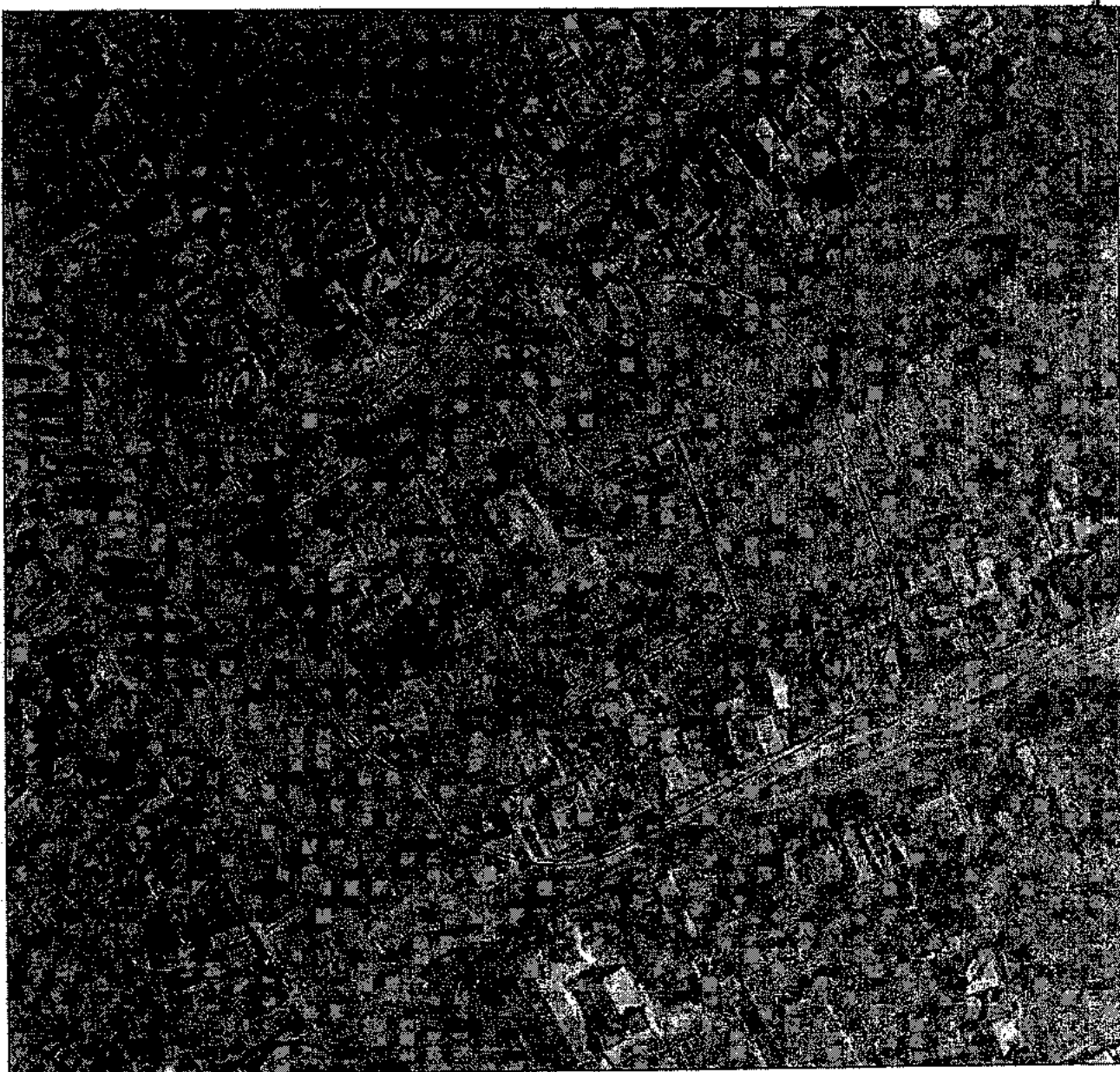

Место расположения объекта

ст. Стародеревянкская, ул. Пенина, 65

Муниципальное бюджетное дошкольное образовательное учреждение
детский сад № 9 муниципального образования Каневской район

			ст. Стародеревянкская, ул. Пенина, 65	
			Выкопировка из ортофотоплана ст. Стародеревянкской М 1:2000	Управление строительства администрации МО Каневской район
Нач. б/д.	Т.В. Комарово			
Спец. 1 кат.	Д.Ю. Липин			



Место расположения объекта

ст. Каневская, ул. Ленина, 52

Муниципальное автономное дошкольное образовательное учреждение
детский сад № 10 муниципального образования Каневской район

				ст. Каневская, ул. Ленина, 52	
Нач. отд.	Т.В.Коваленко			Выкопировка из ортофотоплана ст. Каневской М 1:2000	Управление строительства администрации МО Каневской район
Спец. Т.кат.	Д.Ю.Пилун				



Место расположения объекта
ст. Каневская, ул. Ленина, 52

Муниципальное автономное дошкольное образовательное учреждение
детский сад № 10 муниципального образования Каневской район

			ст. Каневская, ул. Ленина, 52	
Нач. отд.	Т.В. Коваленко		Выкопировка из ортофотоплана ст. Каневской М 1:2000	Управление строительства администрации МО Каневской район
Спец. 1 кат.	Д.Ю. Лигун			

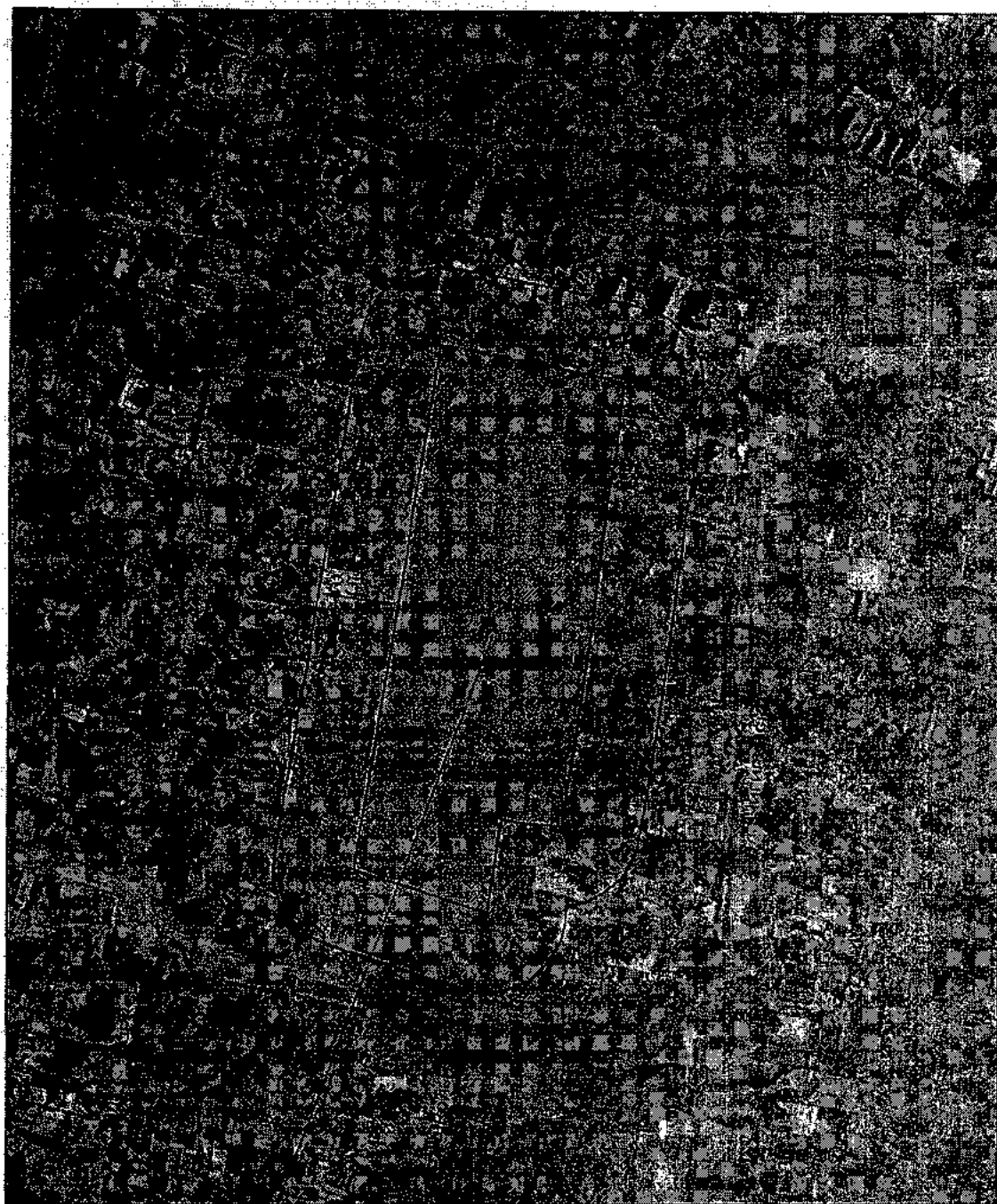

Место расположения объекта

ст. Каневская, ул. пер. Школьный, 26

Муниципальное автономное дошкольное образовательное учреждение
детский сад № 11 муниципального образования Каневской район

				ст. Каневская, пер. Школьный, 26	
Нач. отд.	Т.В. Ковалева			Выкопировка из ортофотоплана ст. Каневской М 1:2000	Управление строительства администрации МО Каневской район
Спец. 1 кат.	Д.Ю. Литвин				

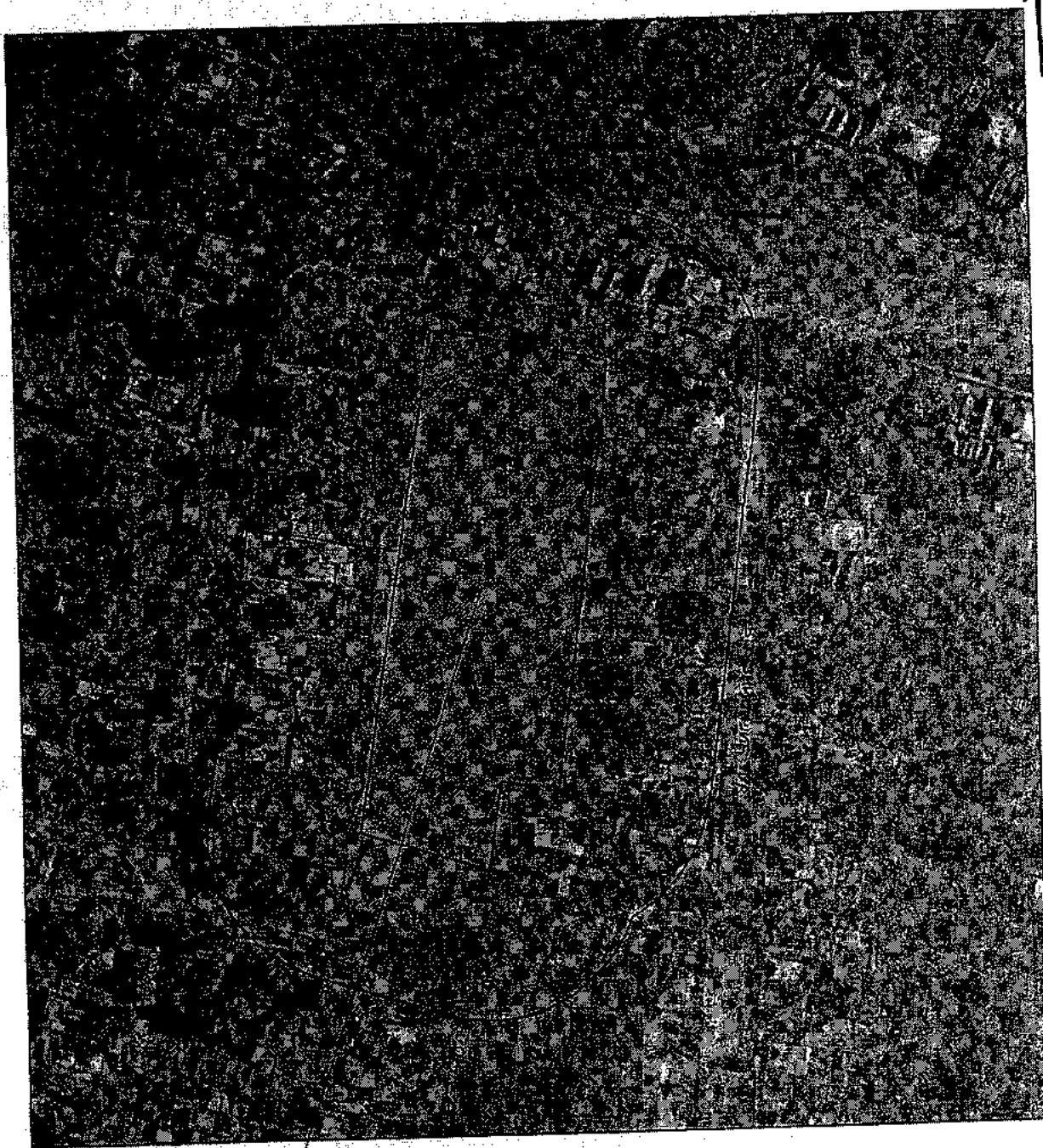

Место расположения объекта

ст. Каневская, ул. пер. Школьный, 26

Муниципальное автономное дополнительное образовательное учреждение
детский сад № 11 муниципального образования Каневской район

				ст. Каневская, пер. Школьный, 26	
				Выкопировка из ортофотоллана ст. Каневской М 1:2000	Управление строительства администрации МО Каневской район
Нач. отд.	Т.В. Коваленко				
Спец. 1 кат.	Д.Ю. Лизун				

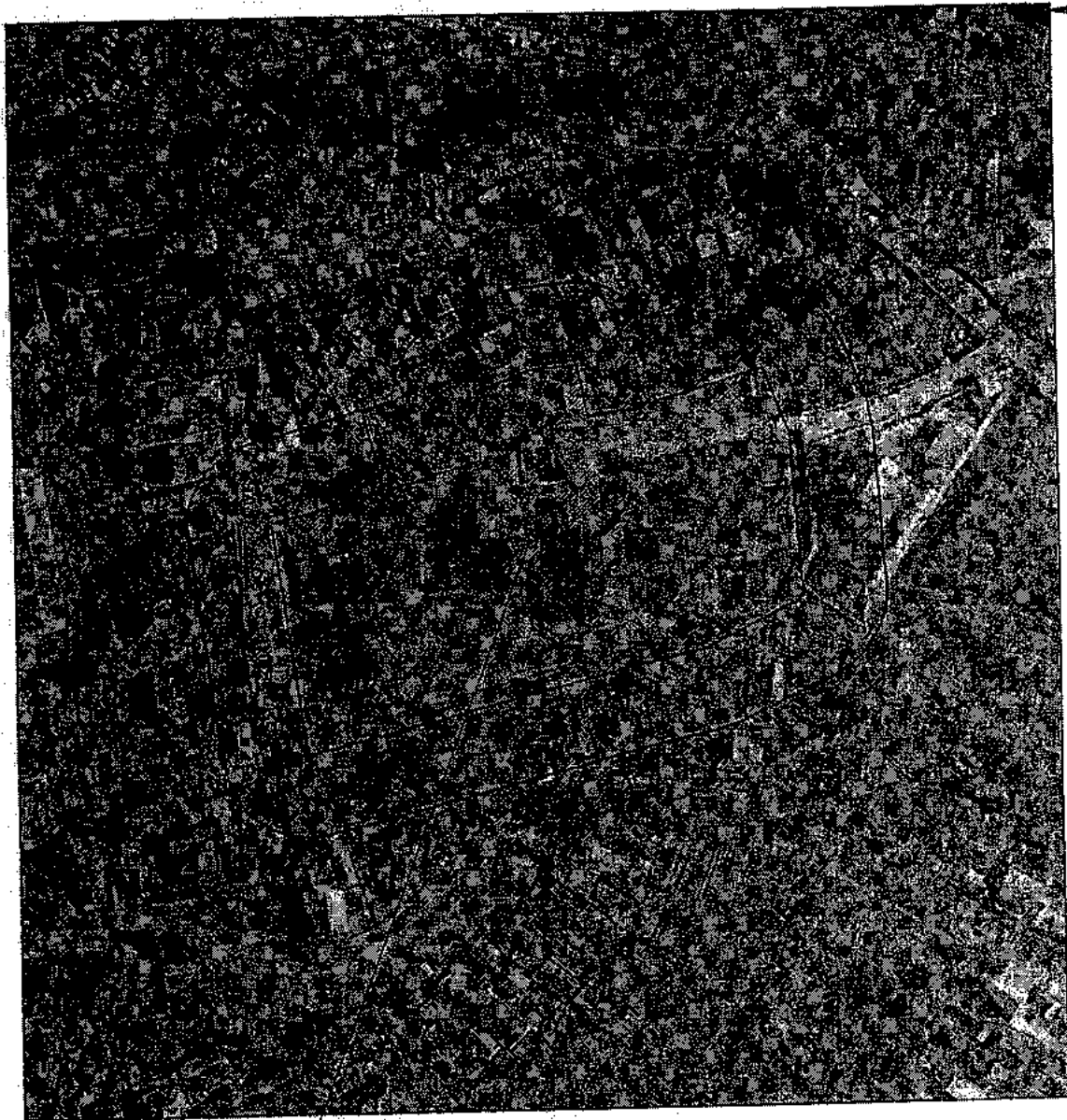

Место расположения объекта

ст. Каневская, ул. Космодемьянской, 3

Муниципальное бюджетное дошкольное образовательное учреждение
детский сад № 12 муниципального образования Каневской район

				ст. Каневская, ул. ст. Каневская, ул. Космодемьянской, 3	
				Выкопировка из ортофотоплана ст. Каневской М 1:2000	Управление строительства администрации МО Каневской район
Нач. отд.	Т.В.Коваленко				
Спец. 1-кат.	Д.Ю.Лыжун				



Место расположения объекта

ст. Каневская, ул. Космодемьянской, 3

Муниципальное бюджетное дошкольное образовательное учреждение
детский сад № 12 муниципального образования Каневской район

				ст. Каневская, ул. ст. Каневская, ул. Космодемьянской, 3	
				Выкопировка из ортофотоплана ст. Каневской М 1:2000	Управление строительства администрации МО Каневской район
Нач. отд.	Т.В. Козленко				
Слущ. 1 кат.	Д.Ю. Лауш				

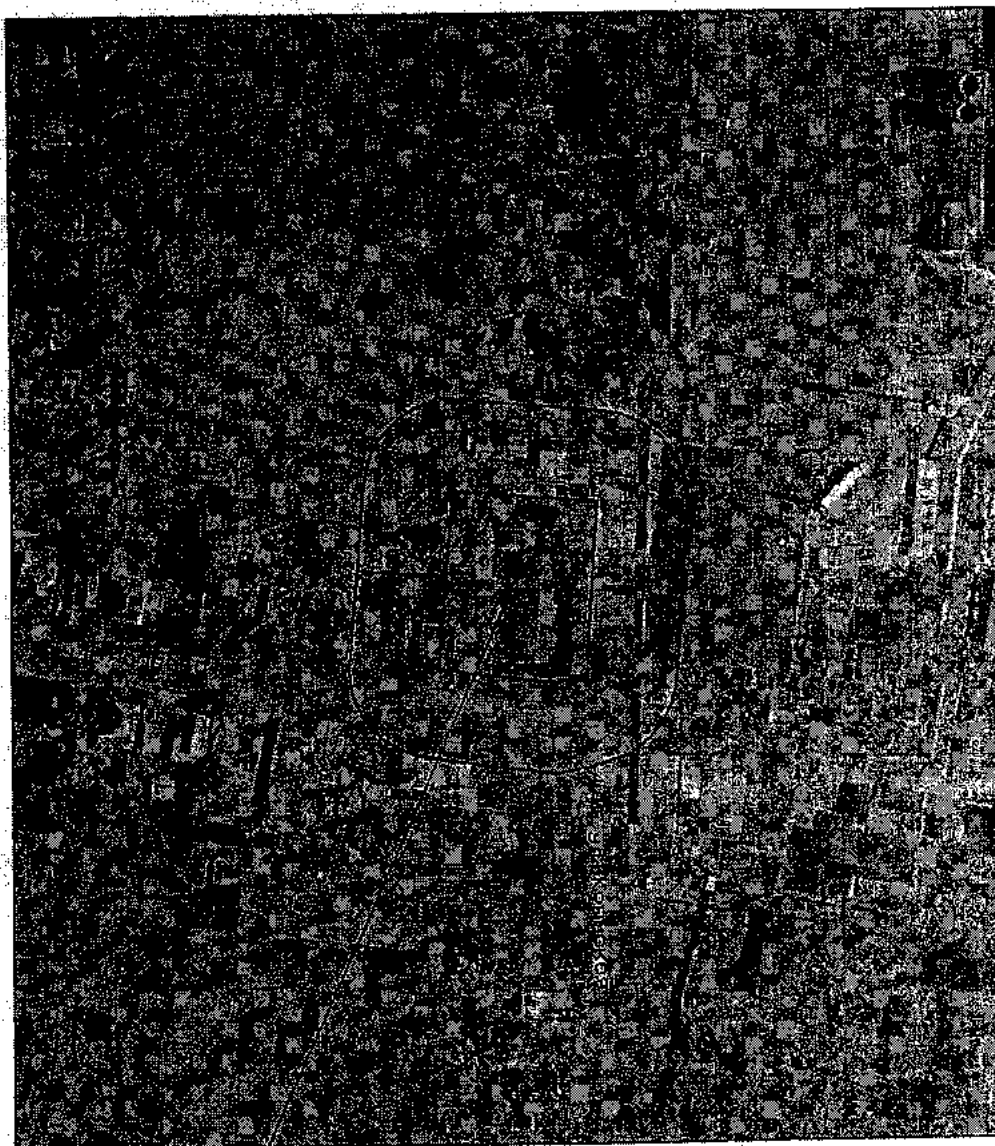

Место расположения объекта
ст. Новоминская, ул. Крымская, 96

Муниципальное бюджетное дошкольное образовательное учреждение
детский сад № 13 муниципального образования Каневской район

				ст. Новоминская, ул. Крымская, 96	
Нач. отд.	Т.В.Коваленко			Выкопировка из ортофотоплана ст. Новоминской М 1:2000	Управление строительства администрации МО Каневской район
Спец. 1 кат.	Д.Ю.Ляпунов				

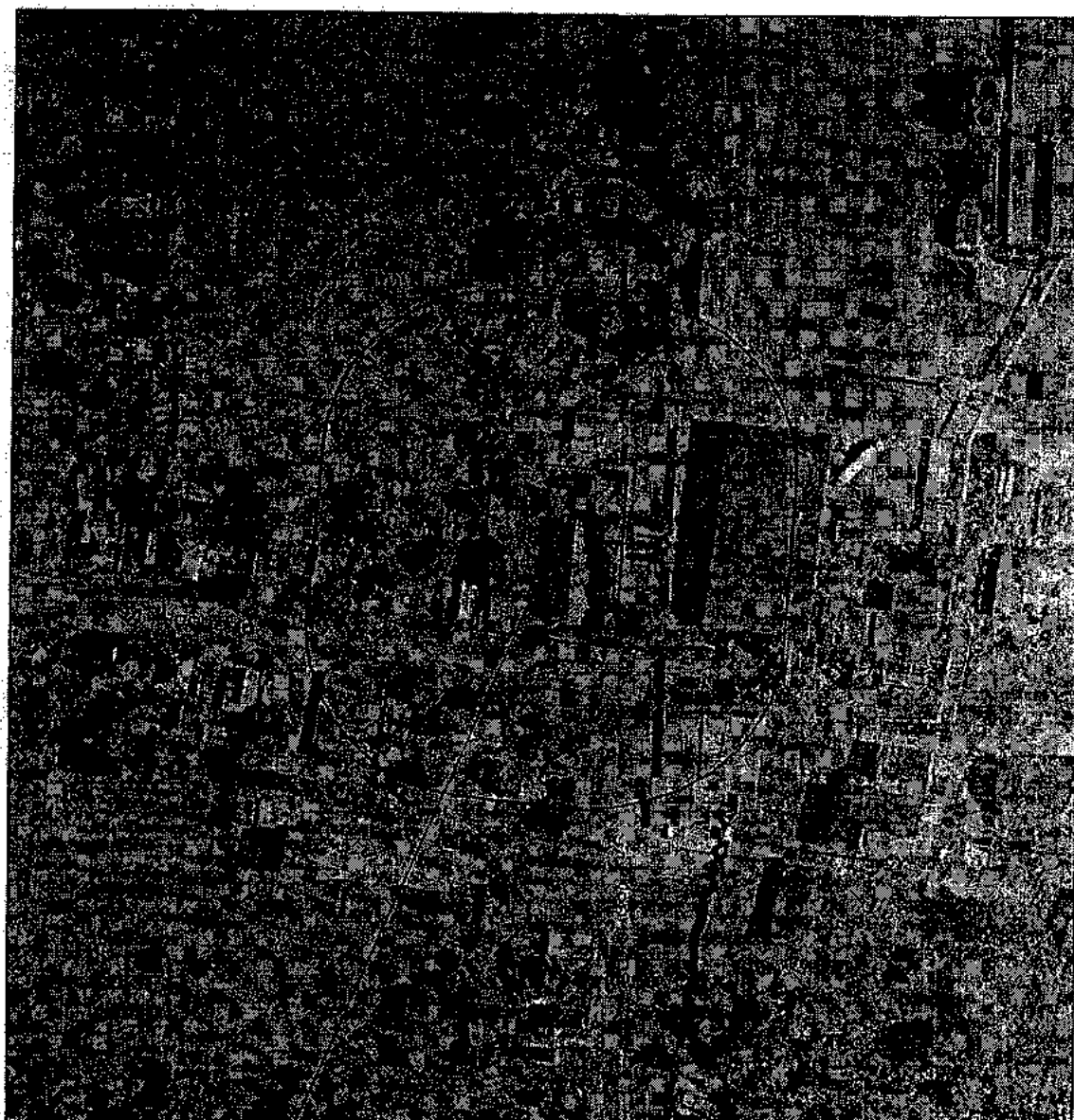

Место расположения объекта
ст. Новоминская, ул. Крымская, 96

Муниципальное бюджетное дошкольное образовательное учреждение
детский сад № 13 муниципального образования Каневской район

				ст. Новоминская, ул. Крымская, 96	
Нач. отд.	Т.В.Коваленко			Выкопировка из ортофотоплана ст. Новоминской М 1:2000	Управление строительства администрации МО Каневской район
Спец. 1-кат.	Д.Ю.Линько				

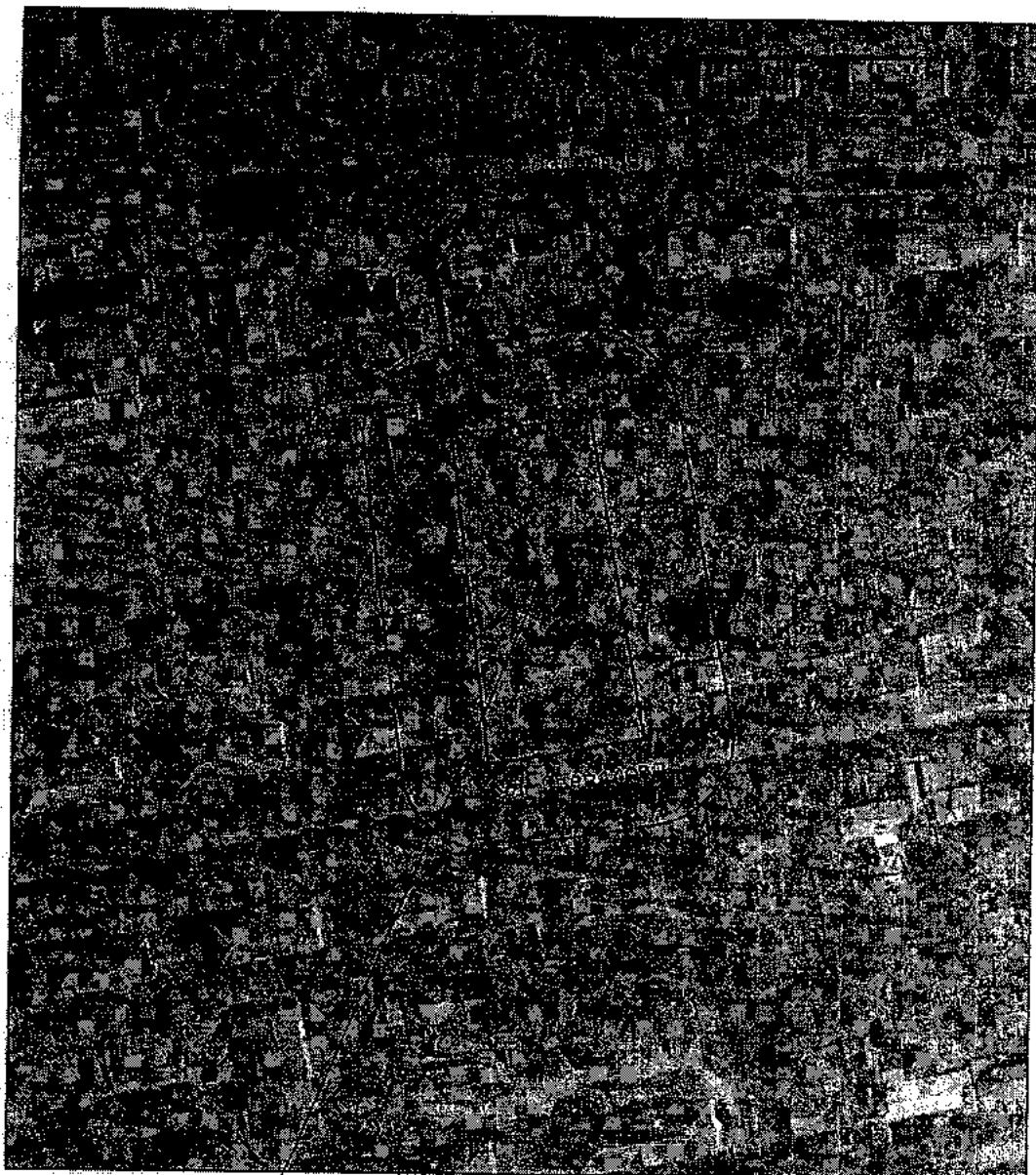

Место расположения объекта

ст. Стародеревянковская, ул. Свердлова, 24

Муниципальное бюджетное дошкольное образовательное учреждение
детский сад № 14 муниципального образования Каневской район

				ст. Стародеревянковская, ул. Свердлова, 24	
Нач. отд.	Т.В.Коваленко			Выкопировка из ортофотоплана ст. Стародеревянковской М 1:2000	Управление строительства администрации МО Каневской район
Спец. 1 кат.	Д.Ю.Лизун				



Место расположения объекта

ст. Стародеревянковская, ул. Свердлова, 24

Муниципальное бюджетное дошкольное образовательное учреждение
детский сад № 14 муниципального образования Каневской район

			ст. Стародеревянковская, ул. Свердлова, 24	
Нач. отд.	Т.В. Коваленко		Выкопировка из ортофотоплана ст. Стародеревянковской М 1:2000	Управления строительства администрации МО Каневской район
Спец. 1 кат.	Д.Ю. Лизун			

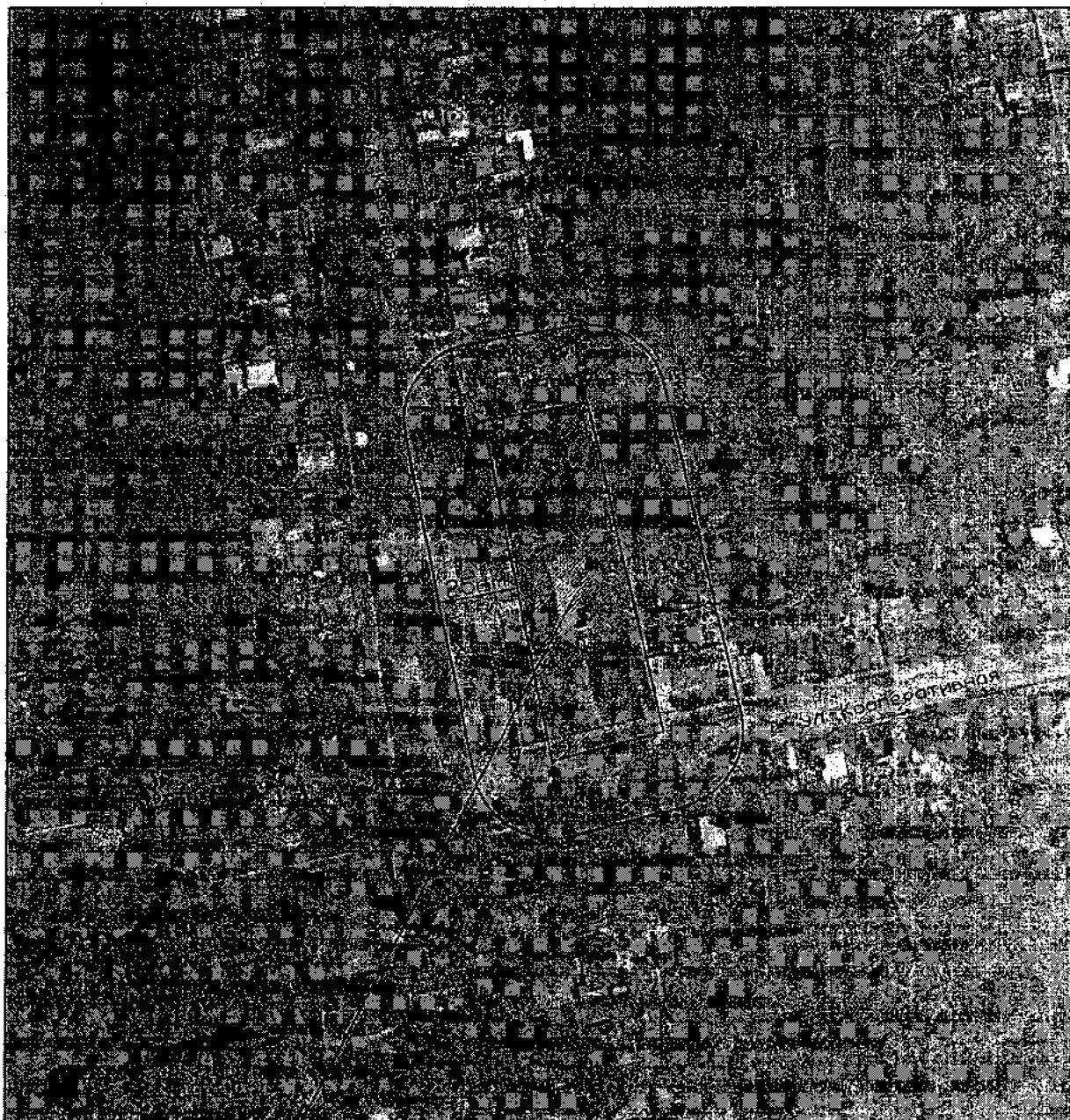

Место расположения объекта

ст. Придорожная, ул. Красная, 35

Муниципальное бюджетное дошкольное образовательное учреждение
детский сад № 15 муниципального образования Каневской район

				ст. Придорожная, ул. Красная, 35	
Изм. отд.	ТВ Коваленко	<i>[Signature]</i>		Выкопировка из ортофотоплана ст. Придорожной М 1:2000	Управление строительства администрации МО Каневской район
Спец. 1 экз.	Д.Ю. Лазун				

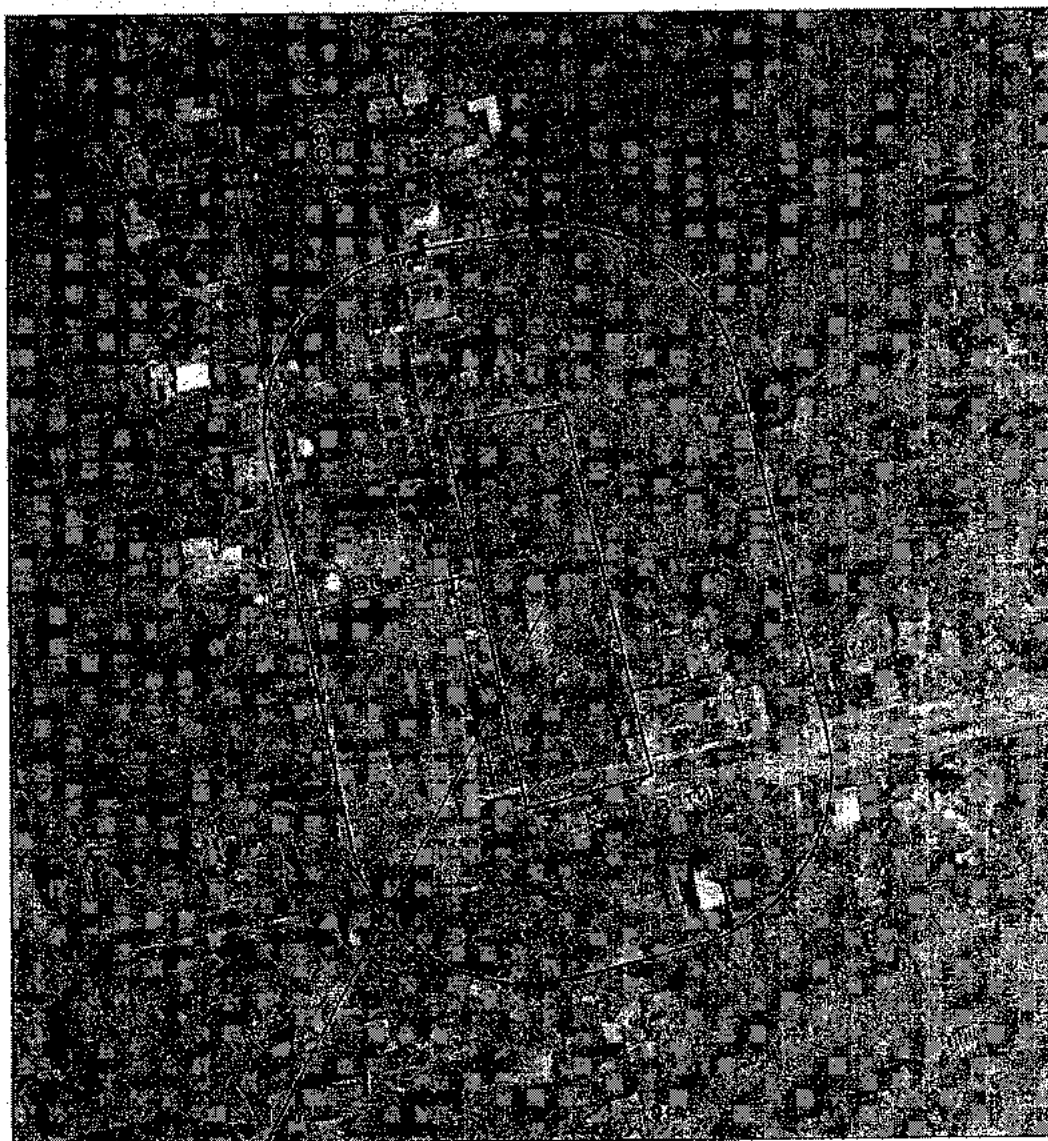

Место расположения объекта

ст. Придорожная, ул. Красная, 35

Муниципальное бюджетное дошкольное образовательное учреждение
детский сад № 15 муниципального образования Каневской район

				ст. Придорожная, ул. Красная. 35	
				Выкопировка из ортофотоплана ст. Придорожной М 1:2000	Управление строительства администрации МО Каневской район
Имя, отч.	Т.В.Коваленко				
Спец. 1 кат.	Д.Ю.Лазун				

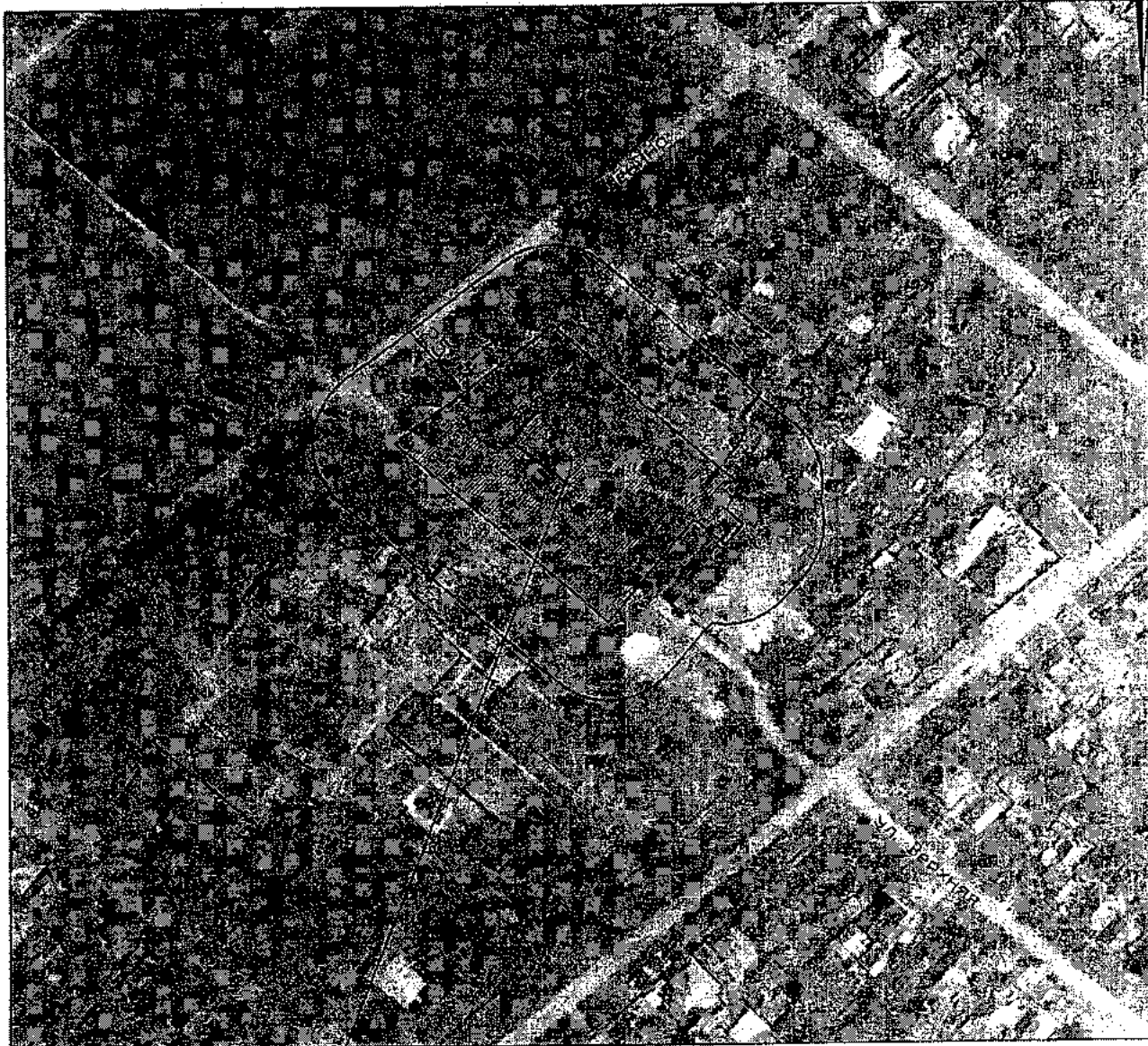

Место расположения объекта
ст. Привольная, ул. Верхняя, 66

Муниципальное бюджетное дошкольное образовательное учреждение
детский сад № 16 муниципального образования Каневской район

				ст. Привольная, ул. Верхняя, 66	
Нач. отд.	Т.В. Коваленко	<i>[Signature]</i>		Выкопировка из ортофотоплана ст. Привольной М 1:2000	Управление строительства администрации МО Каневской район
Спец. 1 кат.	Д.Ю. Пизун				

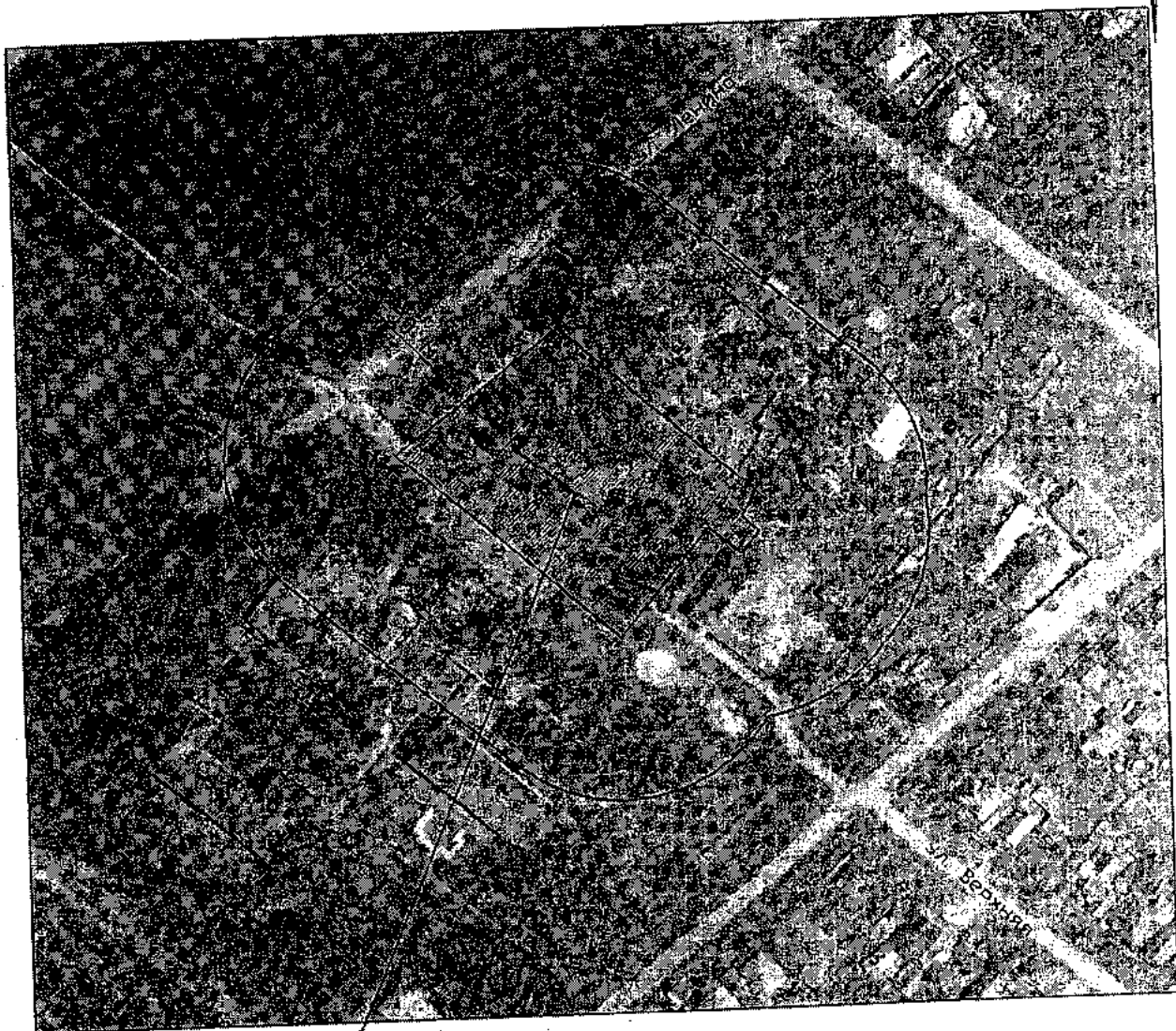

Место расположения объекта
ст. Привольная, ул. Верхняя, 66

Муниципальное бюджетное дошкольное образовательное учреждение
детский сад № 16 муниципального образования Каневской район

				ст. Привольная, ул. Верхняя, 66	
				Выкопировка из ортофотоплана ст. Привольной М 1:2000	Управление строительства администрации МО Каневской район
Изм. отд.	Т.В.Коваленко				
Спец. 1 кат.	Д.Ю.Лазун				

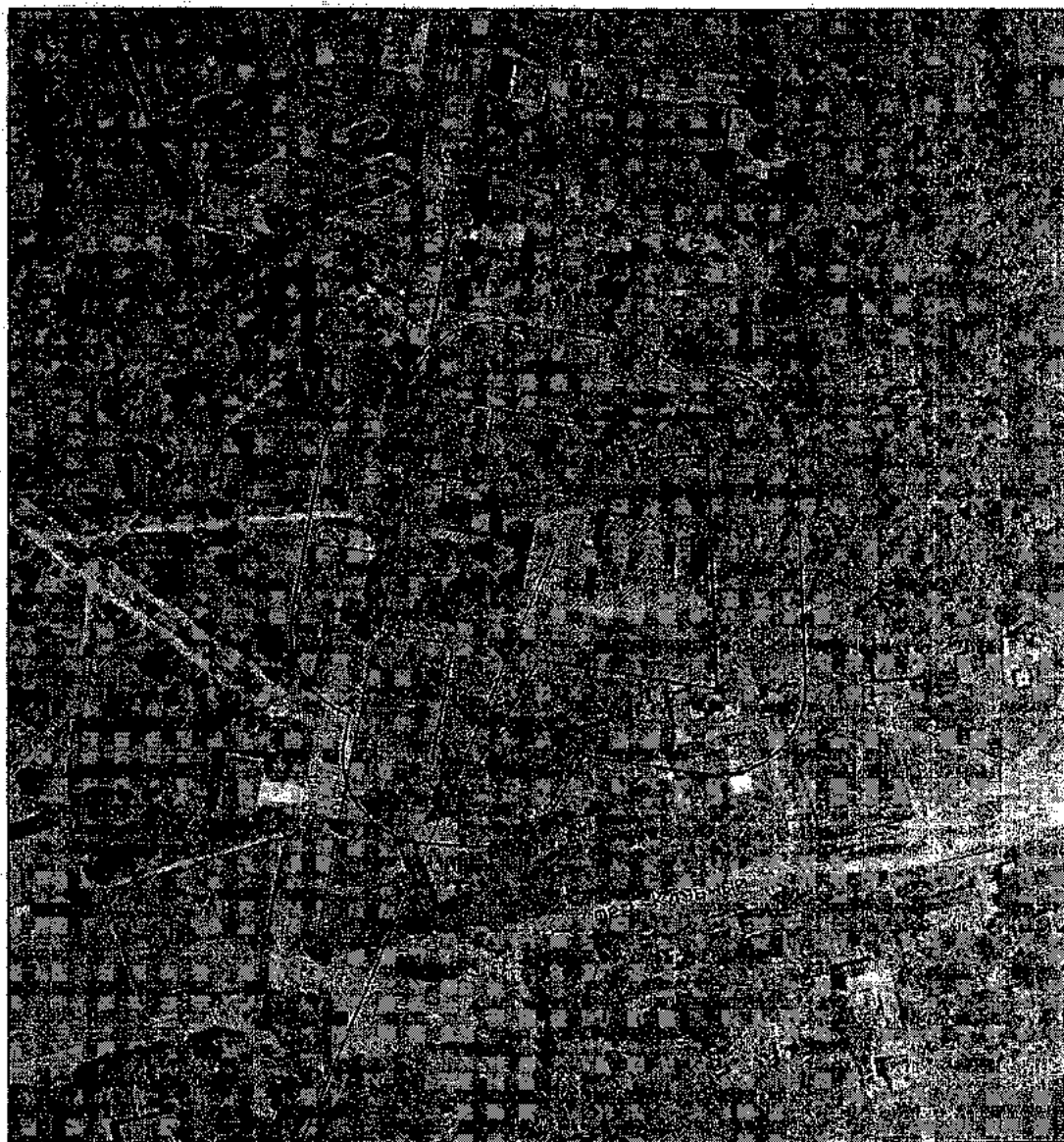

Место расположения объекта

пос. Красногвардеец, ул. Красная, 1 А

Муниципальное бюджетное дошкольное образовательное учреждение
детский сад № 17 муниципального образования Каневской район

			пос. Красногвардеец, ул. Красная, 1 А	
Нач. отд.	Т.В.Коваленко		Выкопировка из ортофотоплана пос. Красногвардеец М 1:2000	Управление строительства администрации МО Каневской район
Спец. 1 хат.	Д.Ю.Лизун			

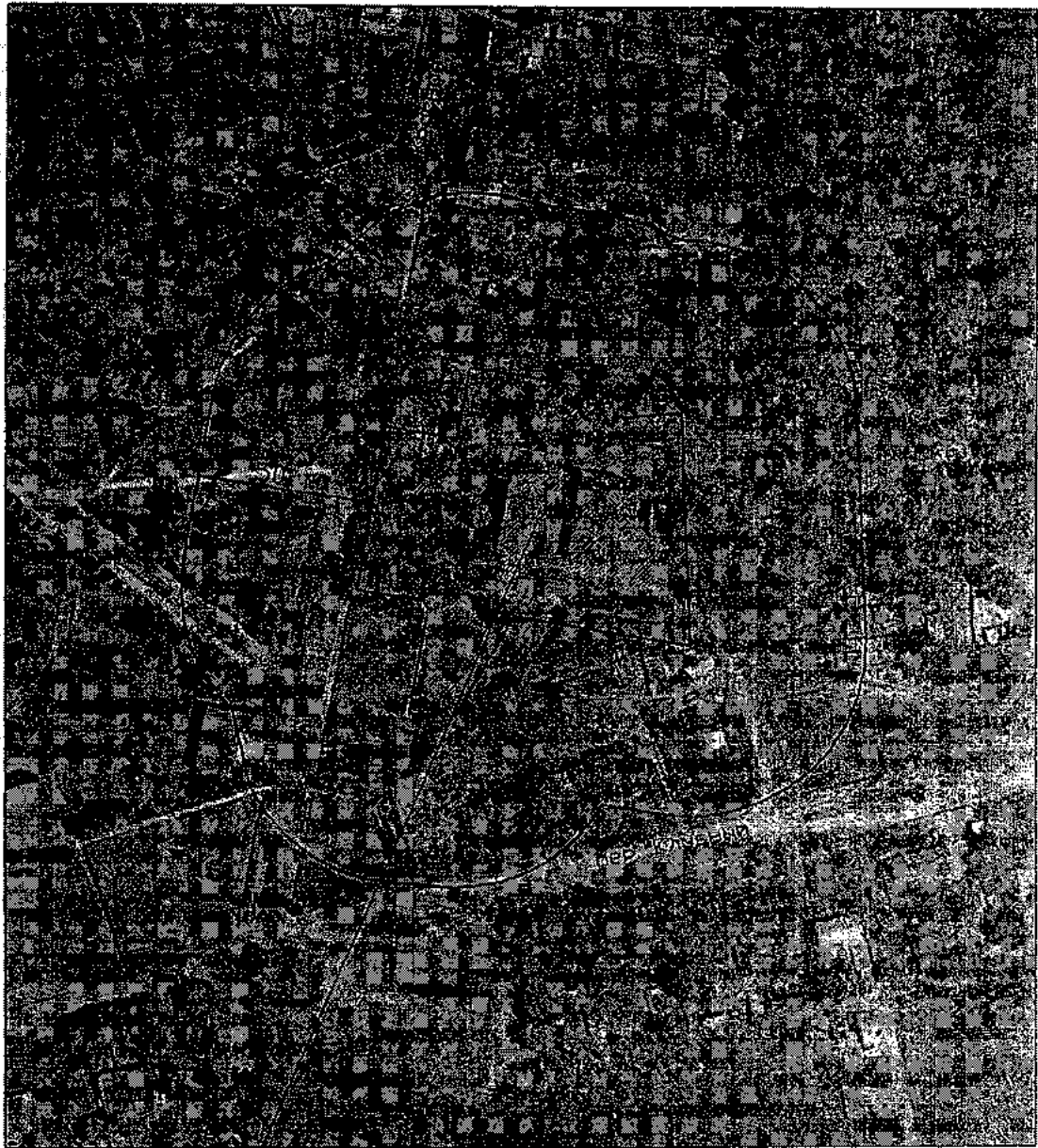

Место расположения объекта

пос. Красногвардеец, ул. Красная, 1 А

Муниципальное бюджетное дошкольное образовательное учреждение
детский сад № 17 муниципального образования Каневской район

				пос. Красногвардеец, ул. Красная, 1 А	
Нач. отд.	Т.В. Ковальченко			Выкопировка из ортофотоплана пос. Красногвардеец М 1:2000	Управление строительства администрации МО Каневской район
Спец. Эксп.	Д.Ю. Лизун				

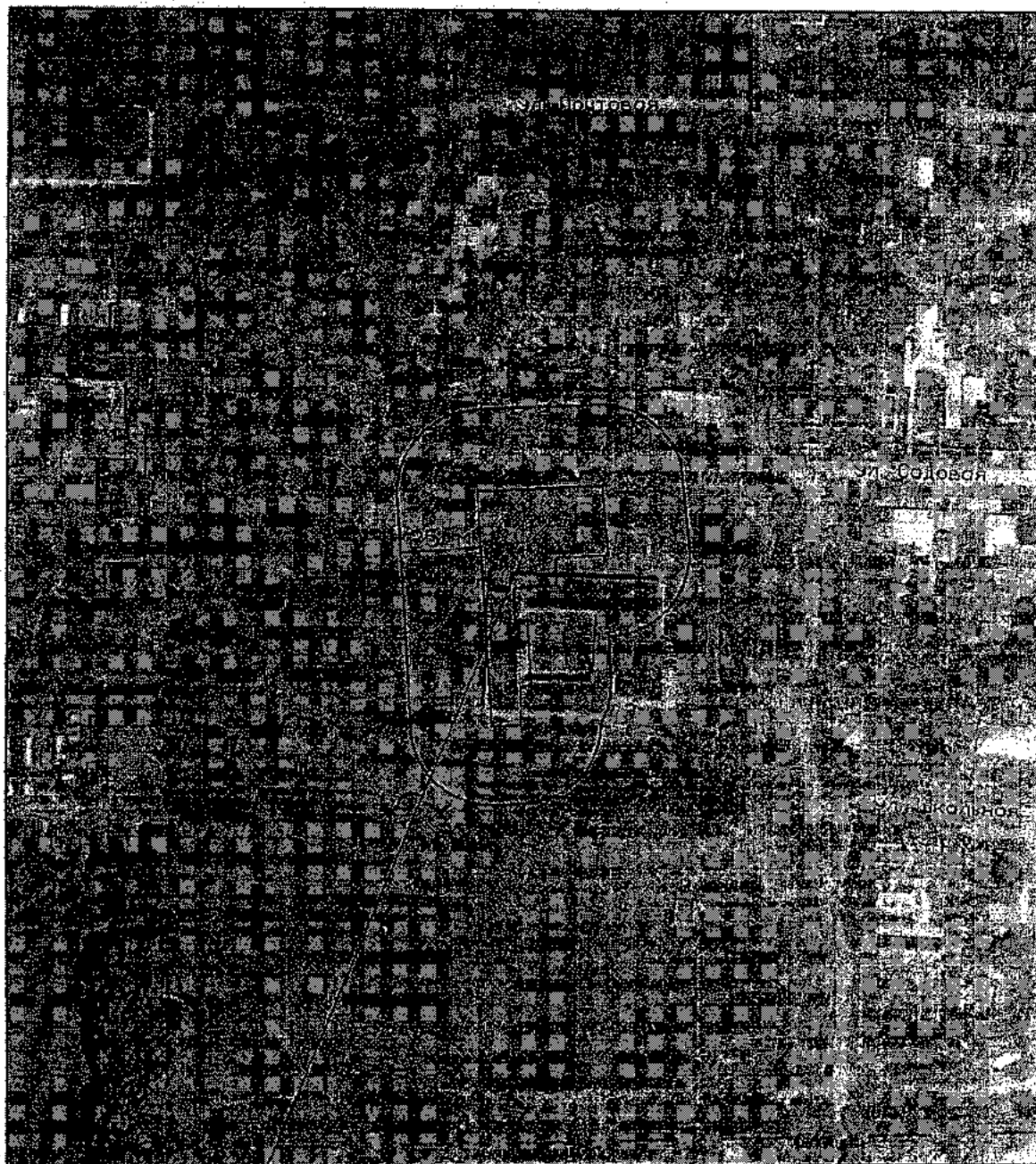

Место расположения объекта

пос. Кубанская Степь, ул. Школьная, 12

Муниципальное бюджетное дошкольное образовательное учреждение
детский сад № 18 муниципального образования Каневской район

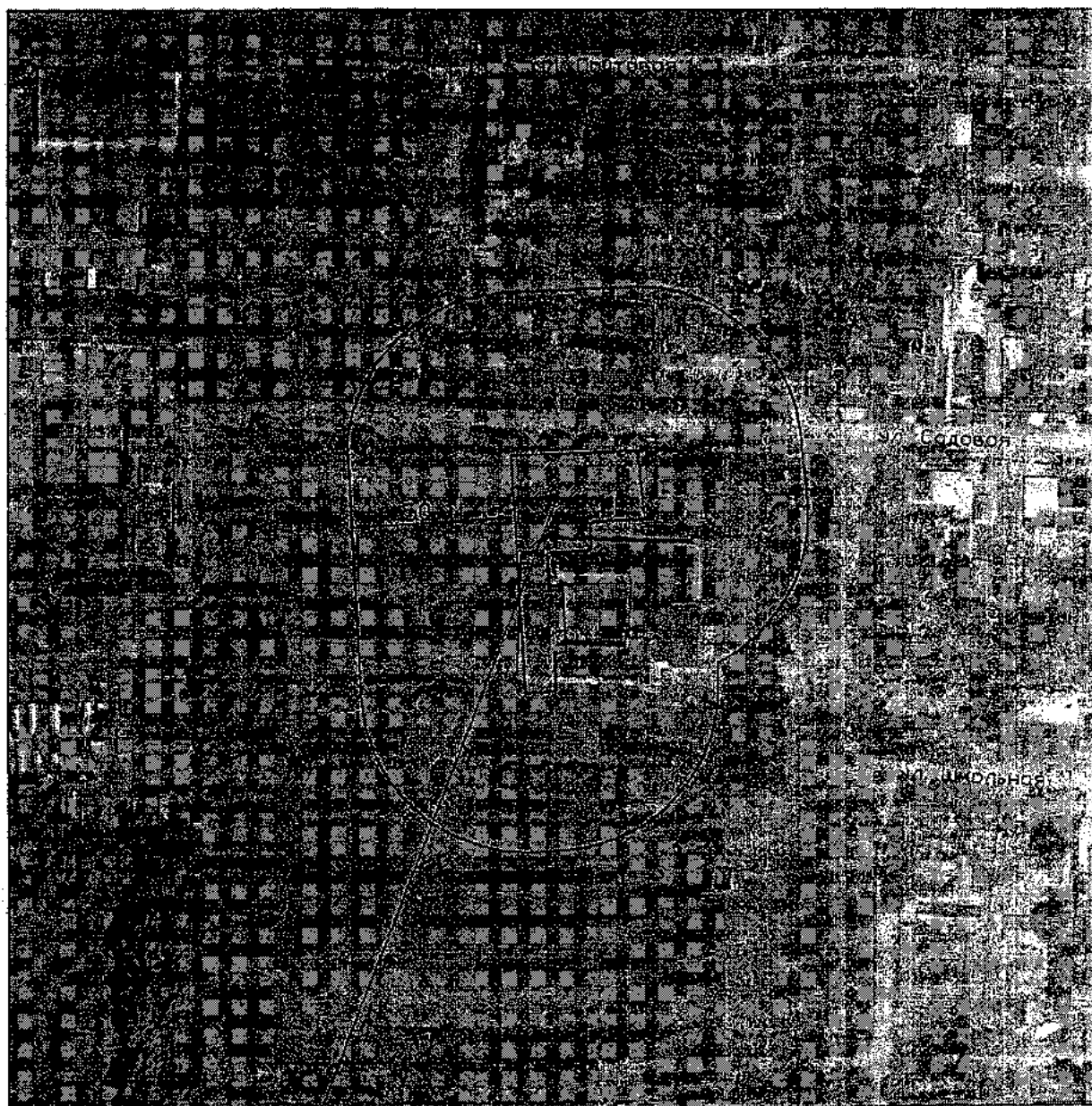

			пос. Кубанская Степь, ул. Школьная, 12	
			Выкопировка из ортофотоплана пос. Кубанская Степь М 1:2000	Управление строительства администрации МО Каневской район
Нач. отд.	Т.В. Коваленко			
Спец. 1 кат.	Д.Ю. Люун			



Место расположения объекта

пос. Кубанская Степь, ул. Школьная, 12

Муниципальное бюджетное дошкольное образовательное учреждение
детский сад № 18 муниципального образования Каневской район

			пос. Кубанская Степь, ул. Школьная, 12	
			Выкопировка из ортофотоплана пос. Кубанская Степь М 1:2000	Управление строительства администрации МО Каневской район
Нач. отд.	Т.В.Коваленко			
Служ. 1 кат.	Д.Ю.Лизун			



Место расположения объекта

ст. Каневская, ул. Чипигинская, 137 А

Муниципальное бюджетное дошкольное образовательное учреждение
детский сад № 19 муниципального образования Каневской район

				ст. Каневская, ул. Чипигинская, 137 А	
Нач. отд.	Г.В.Коваленко			Выкопировка из ортофотоплана ст. Каневской М 1:2000	Управление строительства администрации МО Каневской район
Спец. 1 кат.	Д.Ю.Лизуй				

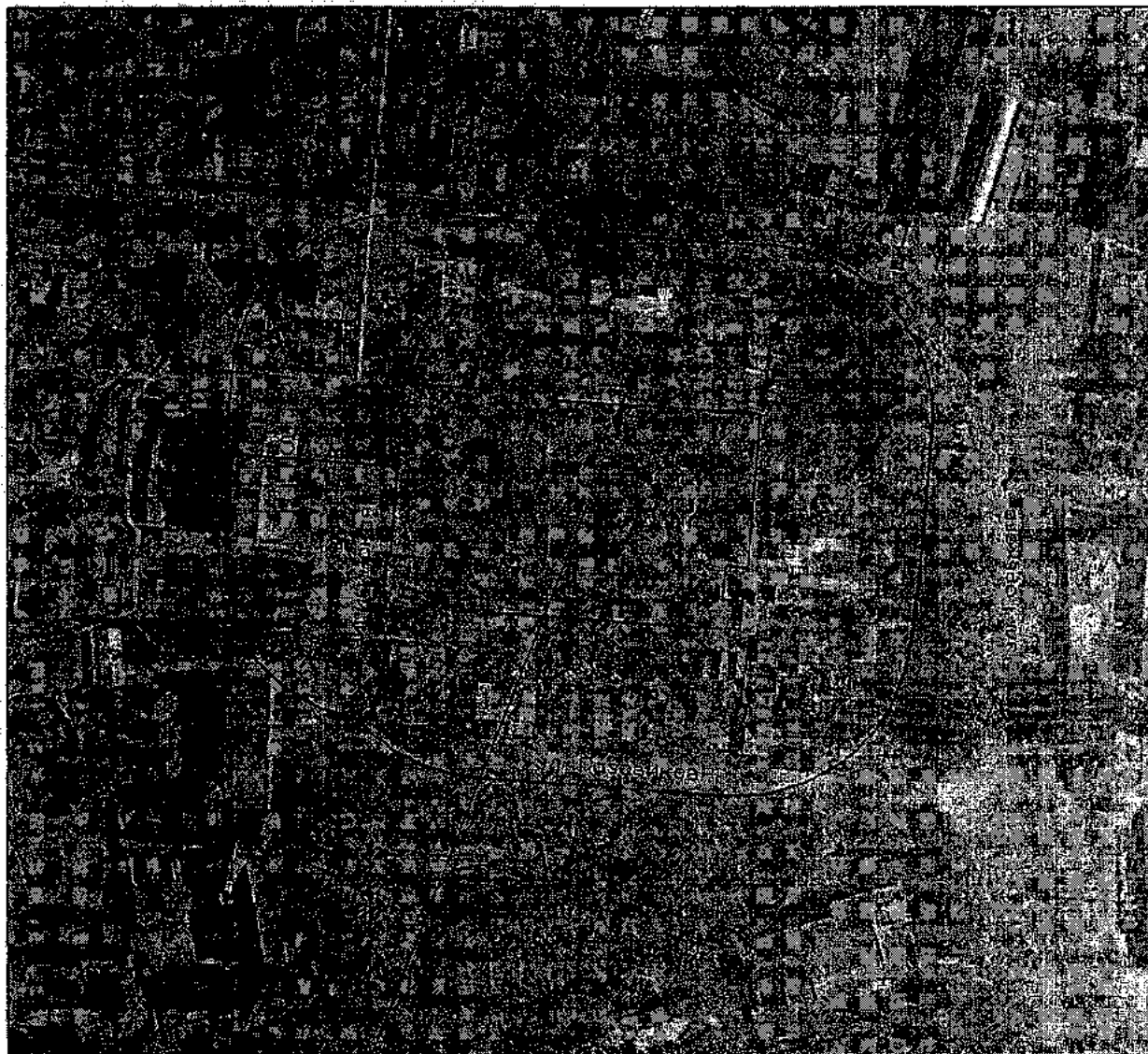

Место расположения объекта

ст. Каневская, ул. Чипигинская, 137-А

Муниципальное бюджетное дошкольное образовательное учреждение
детский сад № 19 муниципального образования Каневской район

			ст. Каневская, ул. Чипигинская, 137 А	
			Выкопировка из ортофотоплана ст. Каневской М 1:2000	Управление строительства администрации МО Каневской район
Нач. отд.	Т.В.Ковалченко			
Спец. 1 кат.	Д.Ю.Лизун			



Место расположения объекта
ст. Каневская, ул. Чипигинская, 146

Муниципальное бюджетное дошкольное образовательное учреждение
детский сад № 20 муниципального образования Каневской район

				ст. Каневская, ул. Чипигинская, 146	
Изм. отд.	Т.В.Коваленко			Выкопировка из ортофотоплана ст. Каневской М 1:2000	Управление строительства администрации МО Каневской район
Спец. 1 кат.	Д.Ю.Лизум				

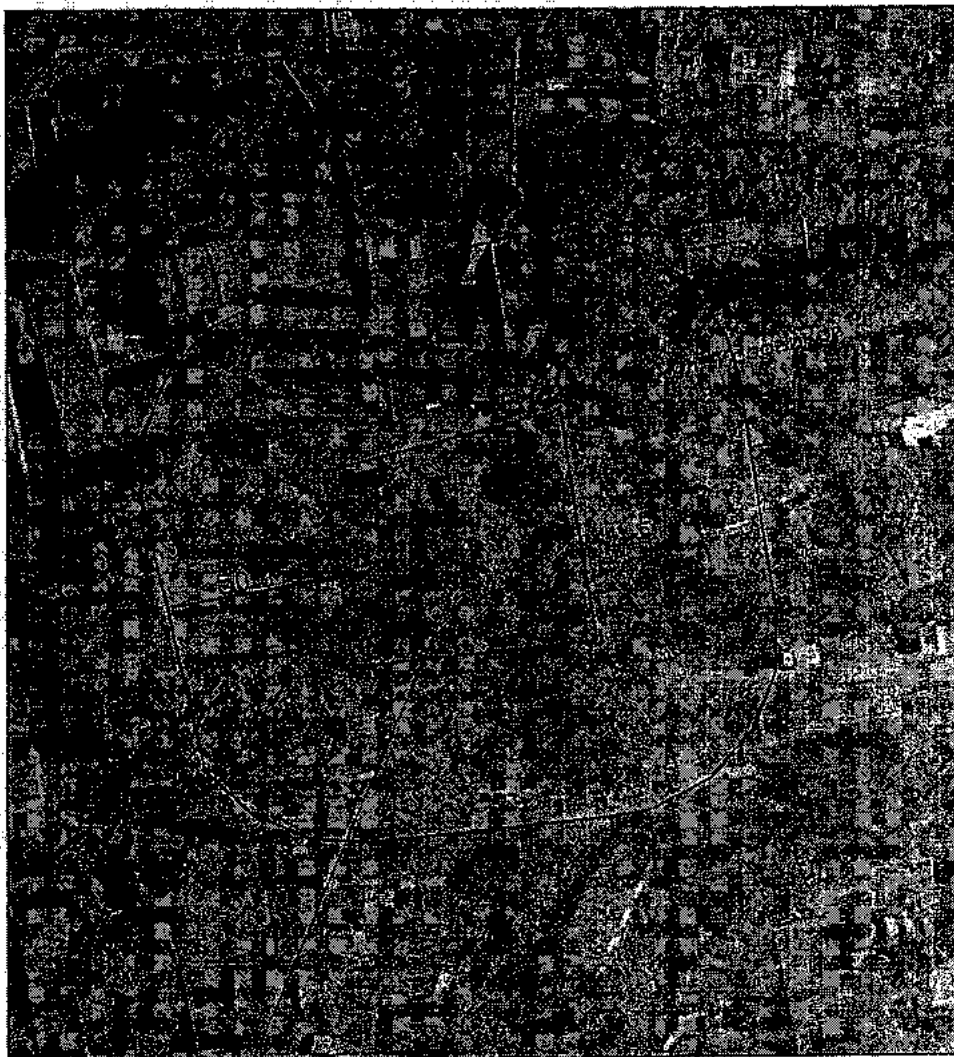

Место расположения объекта

ст. Каневская, ул. Чилигинская, 146

Муниципальное бюджетное дошкольное образовательное учреждение
детский сад № 20 муниципального образования Каневской район

				ст. Каневская, ул. Чилигинская, 146	
Нач. отд.	Т.В. Кошляченко			Выкопировка из ортофотоплана ст. Каневской М 1:2000	Управление строительства администрации МО Каневской район
Спец. 1 кат.	Д.Ю. Люзин				



Место расположения объекта

ст. Новодеревянковская, ул. Щербины, 9

Муниципальное бюджетное дошкольное образовательное учреждение детский сад № 21
муниципального образования Каневской район

				ст. Новодеревянковская, ул. Щербины, 9	
				Выкопировка из ортофотоплана	Управление строительства
Нач. отд.	Т.В. Коваленко			ст. Новодеревянковской	администрации
Спец. 1 кат.	Д.Ю. Лизун			М 1:2000	МО Каневской район



Место расположения объекта

ст. Новодеревянковская, ул. Щербины, 9

Муниципальное бюджетное дошкольное образовательное учреждение детский сад № 21
муниципального образования Каневской район

				ст. Новодеревянковская, ул. Щербины, 9	
				Выкопировка из ортофотоплана ст. Новодеревянковской М 1:2000	Управление строительства администрации МО Каневской район
Нач. отд.	Т.В.Коваленко				
Спец. 1. вст.	Д.Ю.Лыжун				



Место расположения объекта

ст. Новоминская, ул. Космонавтов, 36 А

муниципальное бюджетное дошкольное образовательное учреждение
детский сад № 22 муниципального образования Каневской район

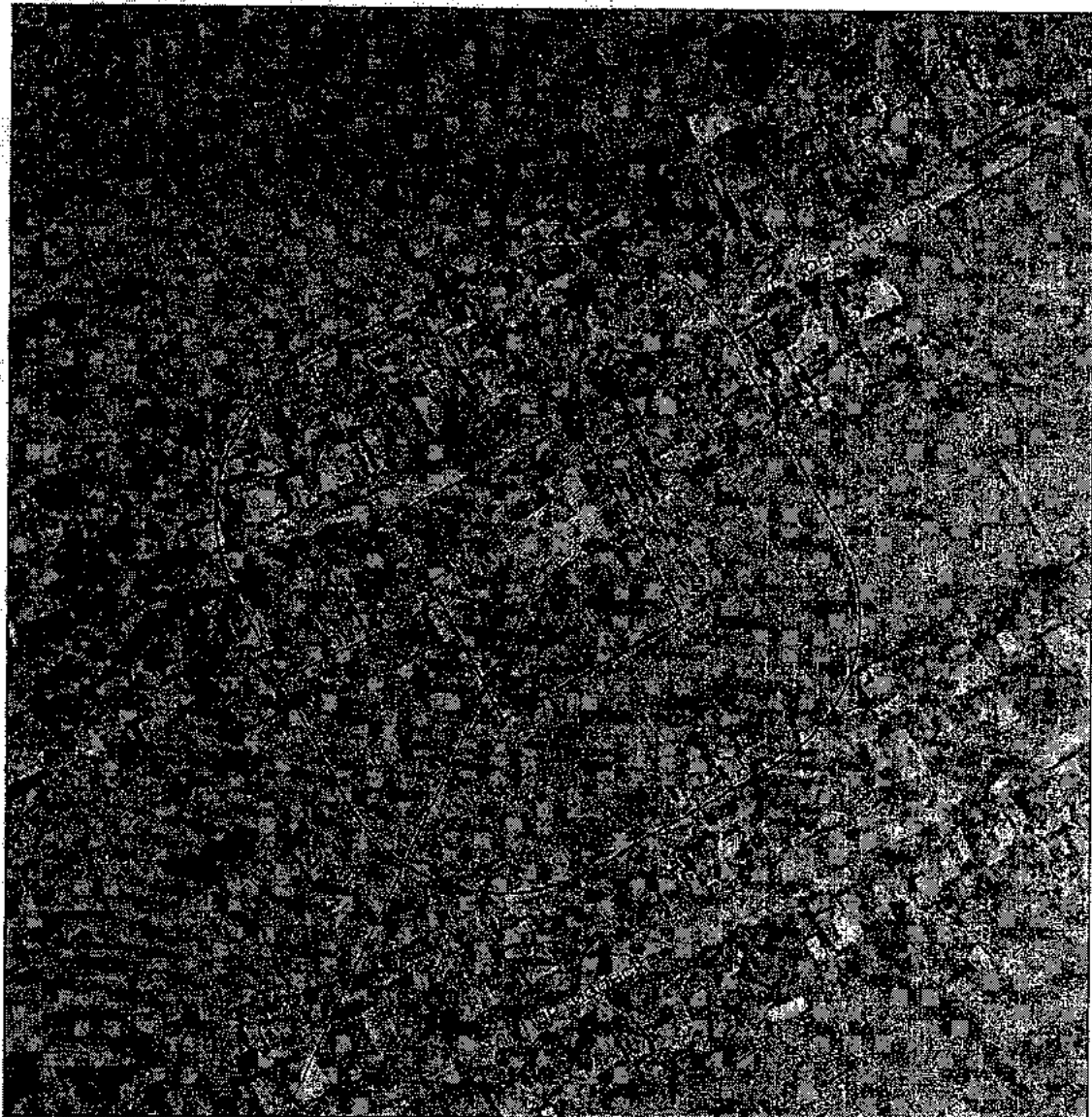

				ст. Новоминская, ул. Космонавтов, 36 А	
Нач. отд.	Т.В.Коваленко			Выкопировка из ортофотоплана ст. Новоминской М 1:2000	Управление строительства администрации МО Каневской район
Служ. Т.Кат.	ДЮ.Лизун				



Место расположения объекта

ст. Новоминская, ул. Космонавтов, 36 А

муниципальное бюджетное дошкольное образовательное учреждение
детский сад № 22 муниципального образования Каневской район

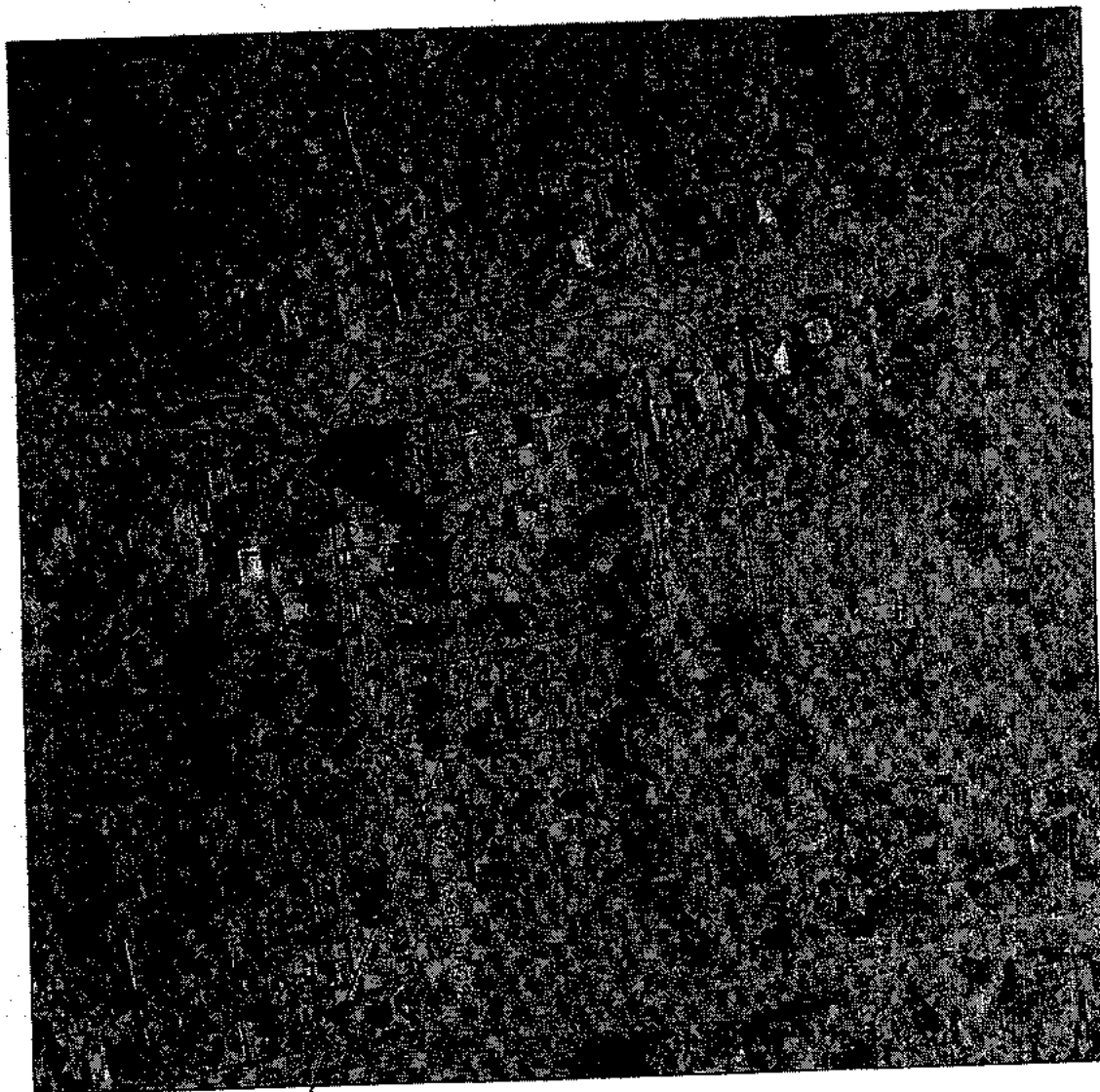

				ст. Новоминская, ул. Космонавтов, 36 А	
				Выкопировка из ортофотоплана ст. Новоминской М 1:2000	Управление строительства администрации МО Каневской район
Нач. отд.	Т.В. Коваленко				
Сл. 1 квт	Д.Ю. Пидун				



Место расположения объекта

ст. Новодеревянковская, ул. Парашютистов, 35

Муниципальное бюджетное дошкольное образовательное учреждение
детский сад № 24 муниципального образования Каневской район



				ст. Новодеревянковская, ул. Парашютистов, 35	
				Выкопировка из ортофотоплана ст. Новодеревянковской М 1:2000	Управление строительства администрации МО Каневской район
Изм. отл.	Т.В.Коваленко				
Спец. 1 кат.	Д.Ю.Лизун				



Место расположения объекта

ст. Новодеревянковская, ул. Парашютистов, 35

Муниципальное бюджетное дошкольное образовательное учреждение
детский сад № 24 муниципального образования Каневской район

				ст. Новодеревянковская, ул. Парашютистов, 35	
				Выкопировка из ортофотоплана ст. Новодеревянковской М 1:2000	Управление строительства администрации МО Каневской район
Нач. отд.	Т.В.Коваленко				
Спец. 1 кат.	Д.Ю.Левун				

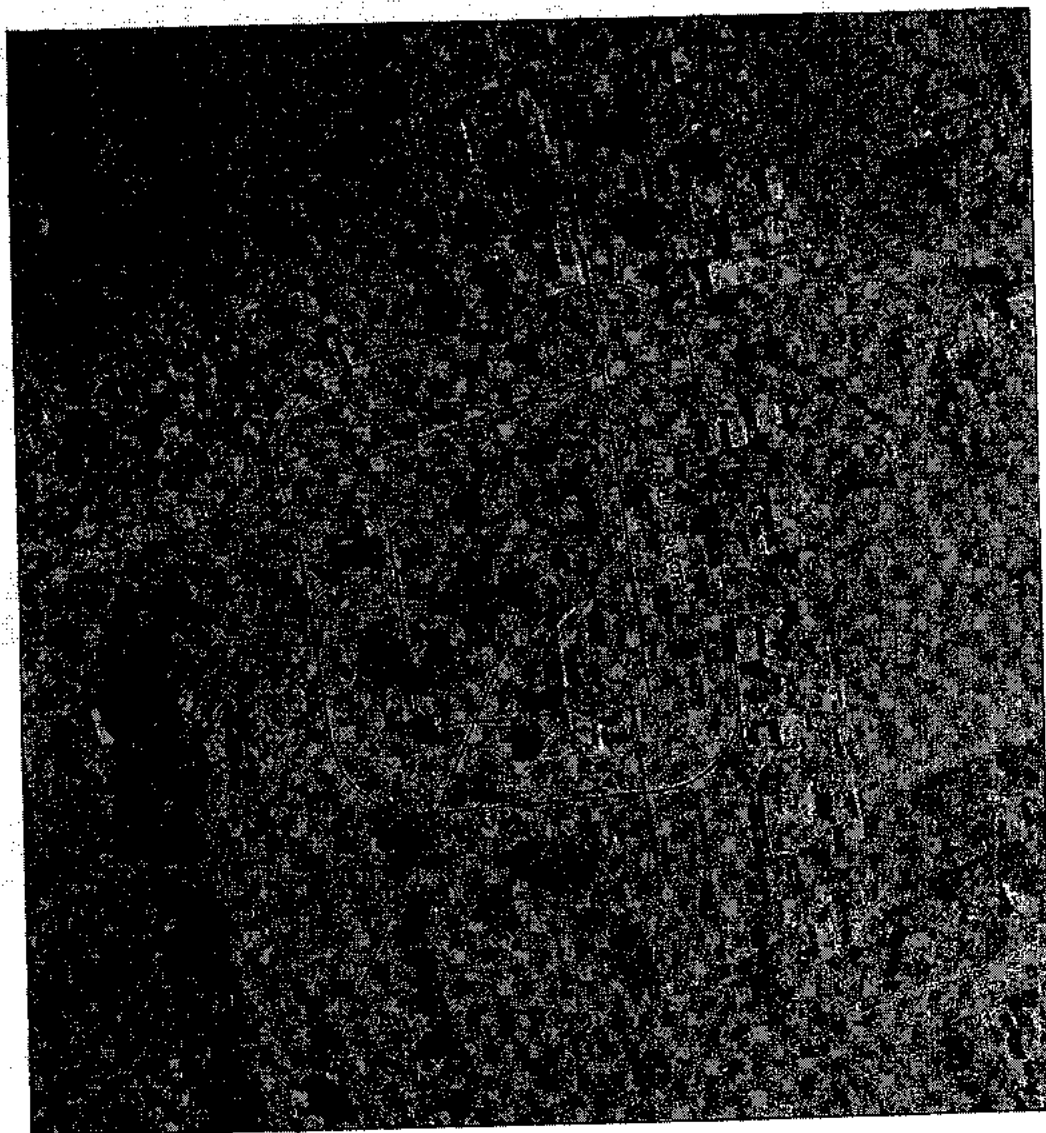

Место расположения объекта

ст. Новодеревянковская, ул. Широкая, 12

Муниципальное бюджетное дошкольное образовательное учреждение
детский сад № 25 муниципального образования Каневской район

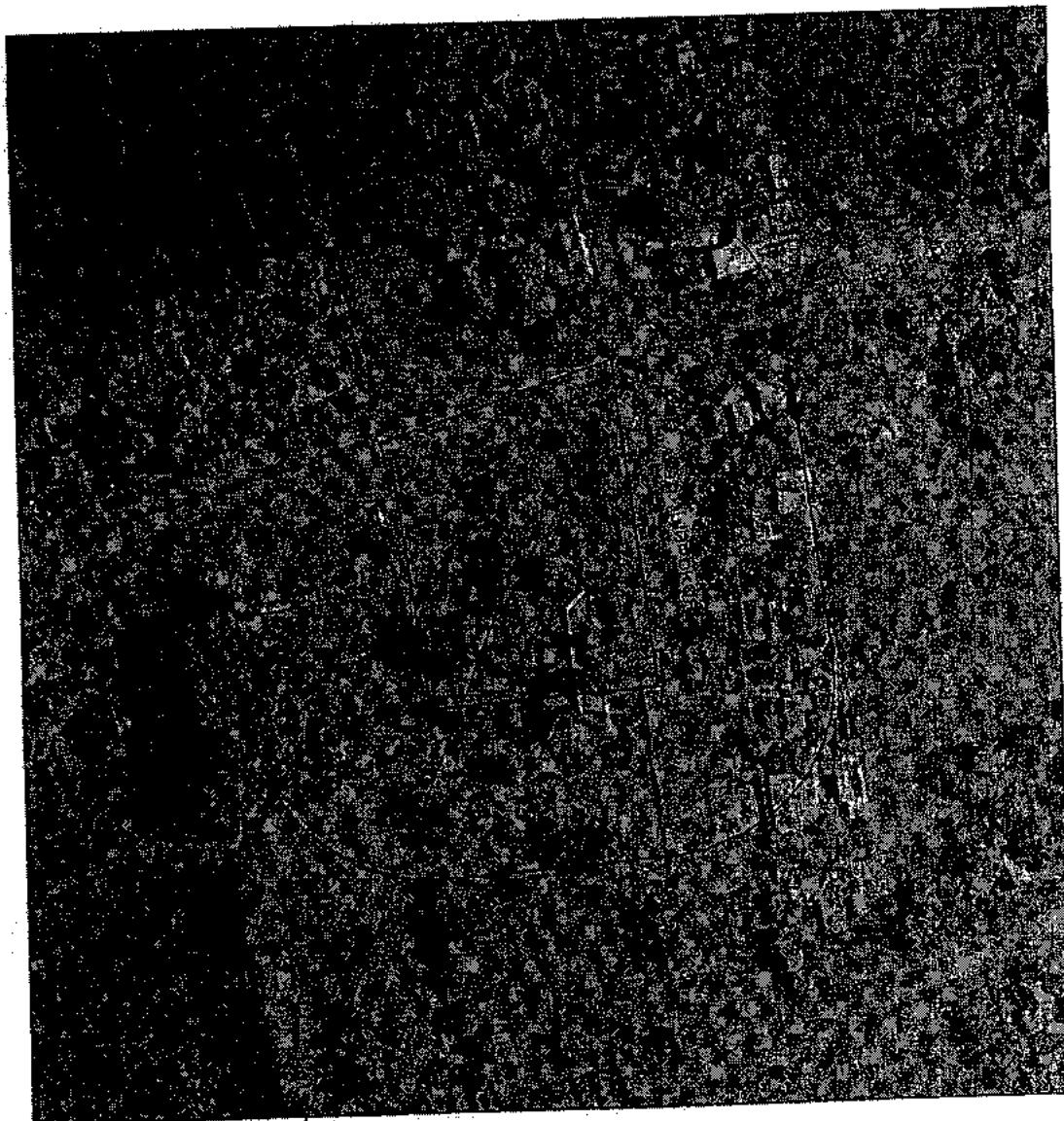

				ст. Новодеревянковская, ул. Широкая, 12	
Нач. отд.	Т.В. Коваленко			Выкопировка из ортофотоплана ст. Новодеревянковской М 1:2000	Управления строительства администрации МО Каневской район
Спец. 1 кат.	Д.Ю. Лизун				



Место расположения объекта

ст. Новодеревянковская, ул. Широкая, 12

Муниципальное бюджетное дошкольное образовательное учреждение
детский сад № 25 муниципального образования Каневской район

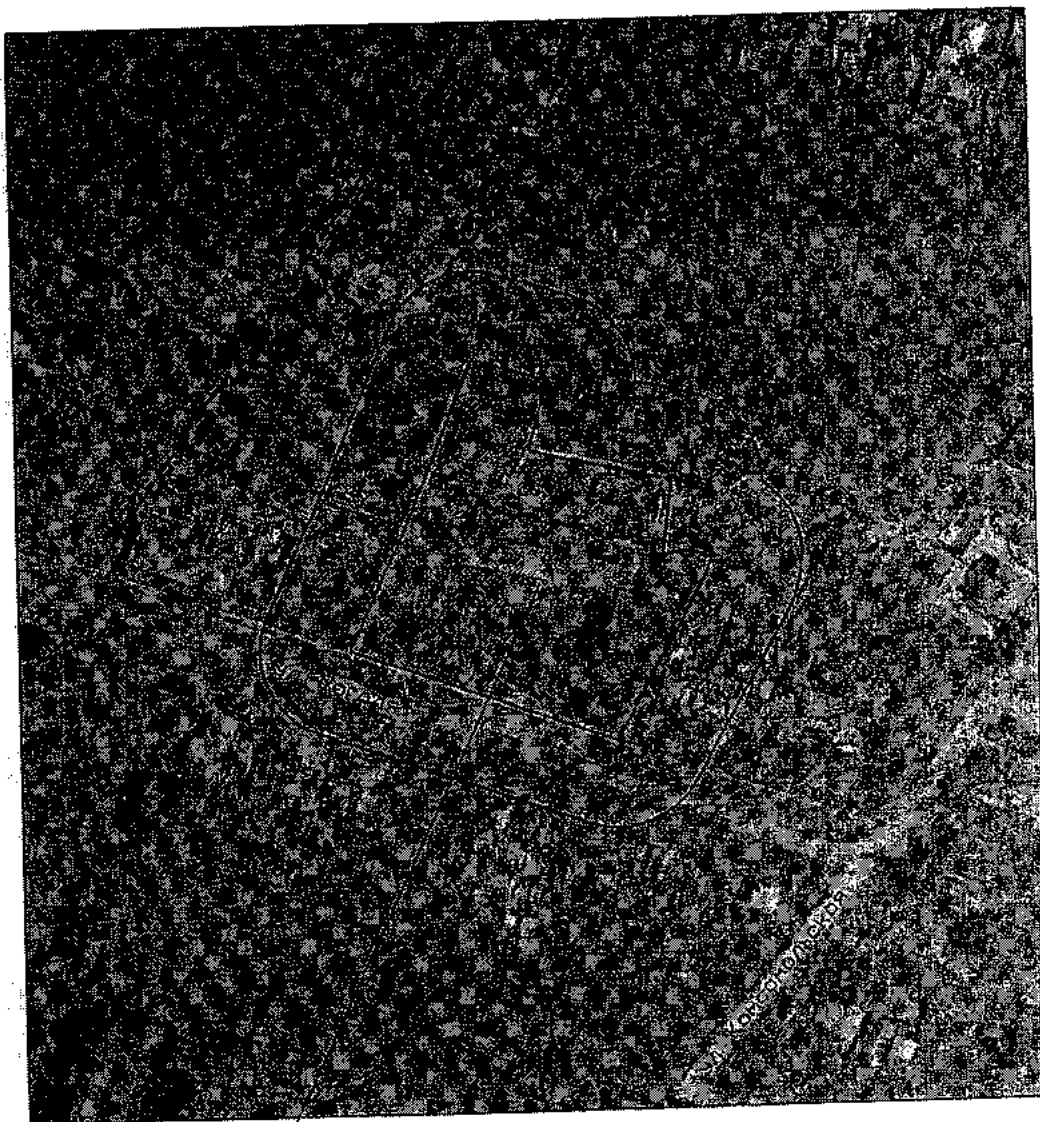

				ст. Новодеревянковская, ул. Широкая, 12	
				Выкопировка из ортофотоплана ст. Новодеревянковской М 1:2000	Управление строительства администрации МО Каневской район
Изм. отд.	У.В.Коваленко				
Спец. 1 кат.	Д.Ю.Лыapun				



Место расположения объекта

ст. Челбасская, ул. Гоголя, 18

Муниципальное бюджетное дошкольное образовательное учреждение
детский сад № 26 муниципального образования Каневской район

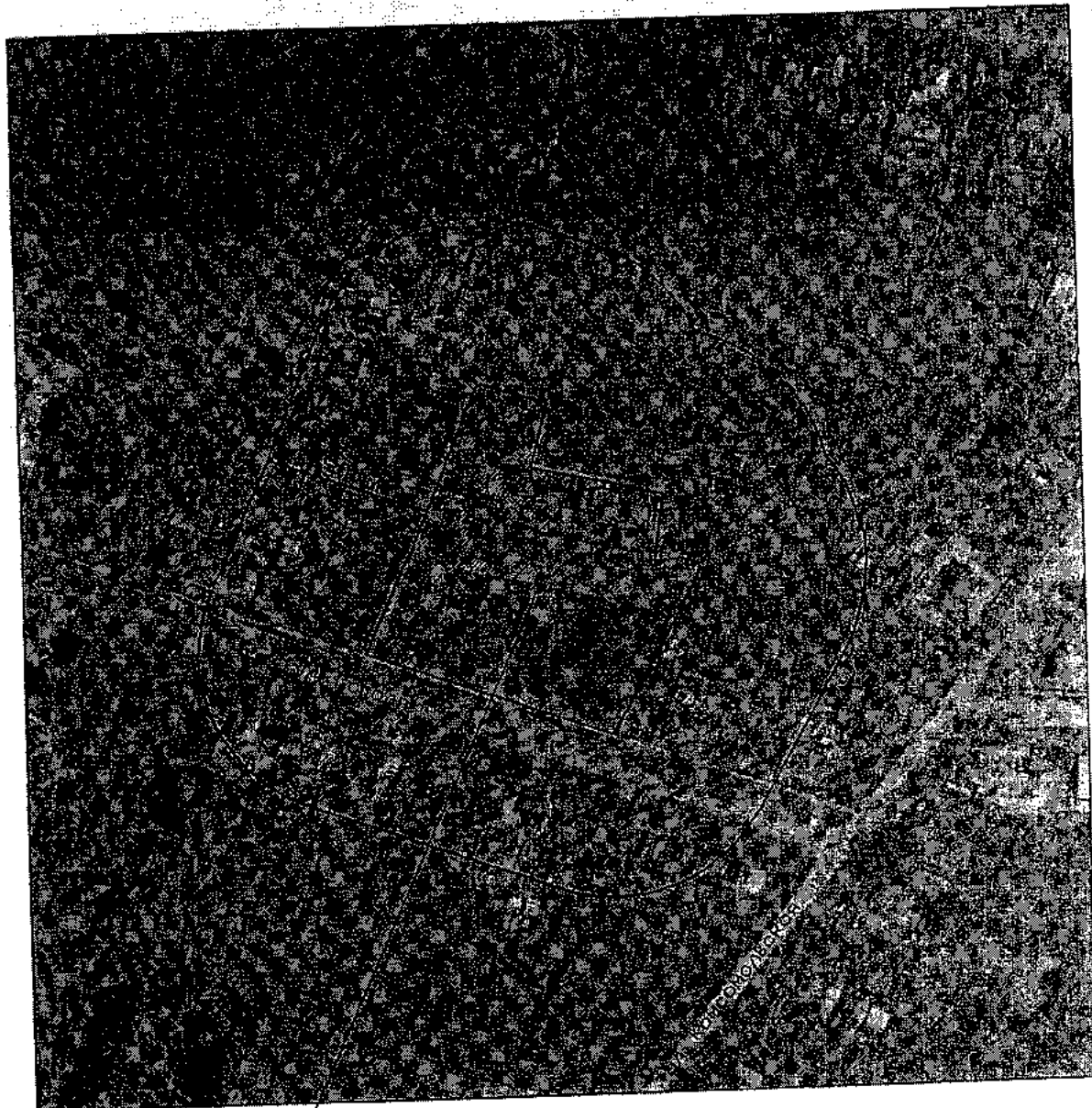

				ст. Челбасская, ул. Гоголя, 18	
				Выкопировка из ортофотоплана ст. Челбасской М 1:2000	Управление строительства администрации МО Каневской район
Нам. отд.	Т.В. Коваленко				
Спец. 1 кат.	Д.Ю. Яков				



Место расположения объекта

ст. Челбасская, ул. Гоголя, 18

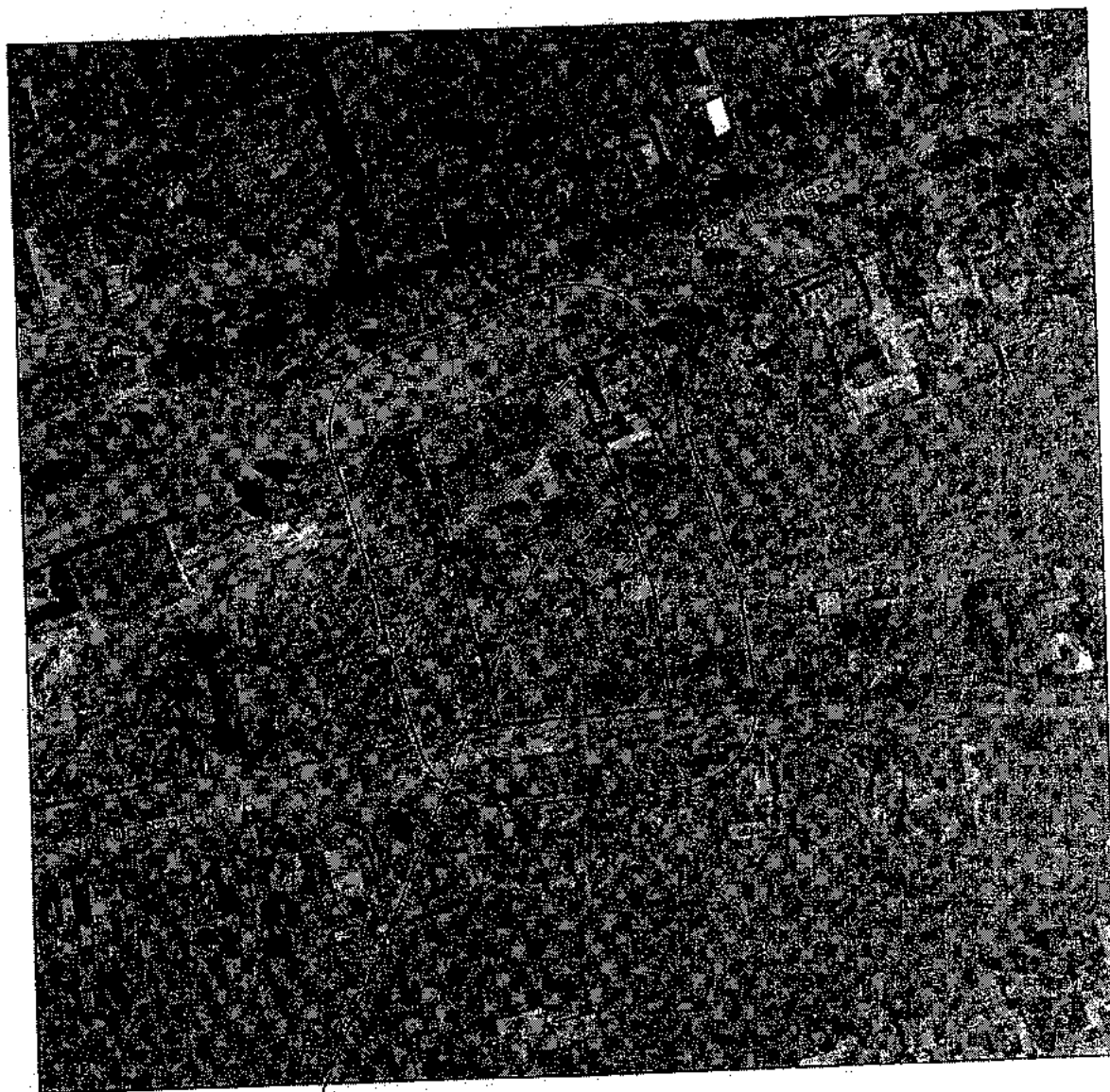

Муниципальное бюджетное дошкольное образовательное учреждение
детский сад № 26 муниципального образования Каневский район

				ст. Челбасская, ул. Гоголя, 18	
				Выкопировка из ортофотоплана ст. Челбасской М 1:2000	Управление строительства администрации МО Каневской район
Нач. отд.	Т.В. Кошляков				
Спец. 1 кат.	Д.Ю. Лягуш				



Место расположения объекта
ст. Новоминская, ул. Пугачева, 22 А

Муниципальное бюджетное дошкольное образовательное учреждение
детский сад № 27 муниципального образования Каневской район

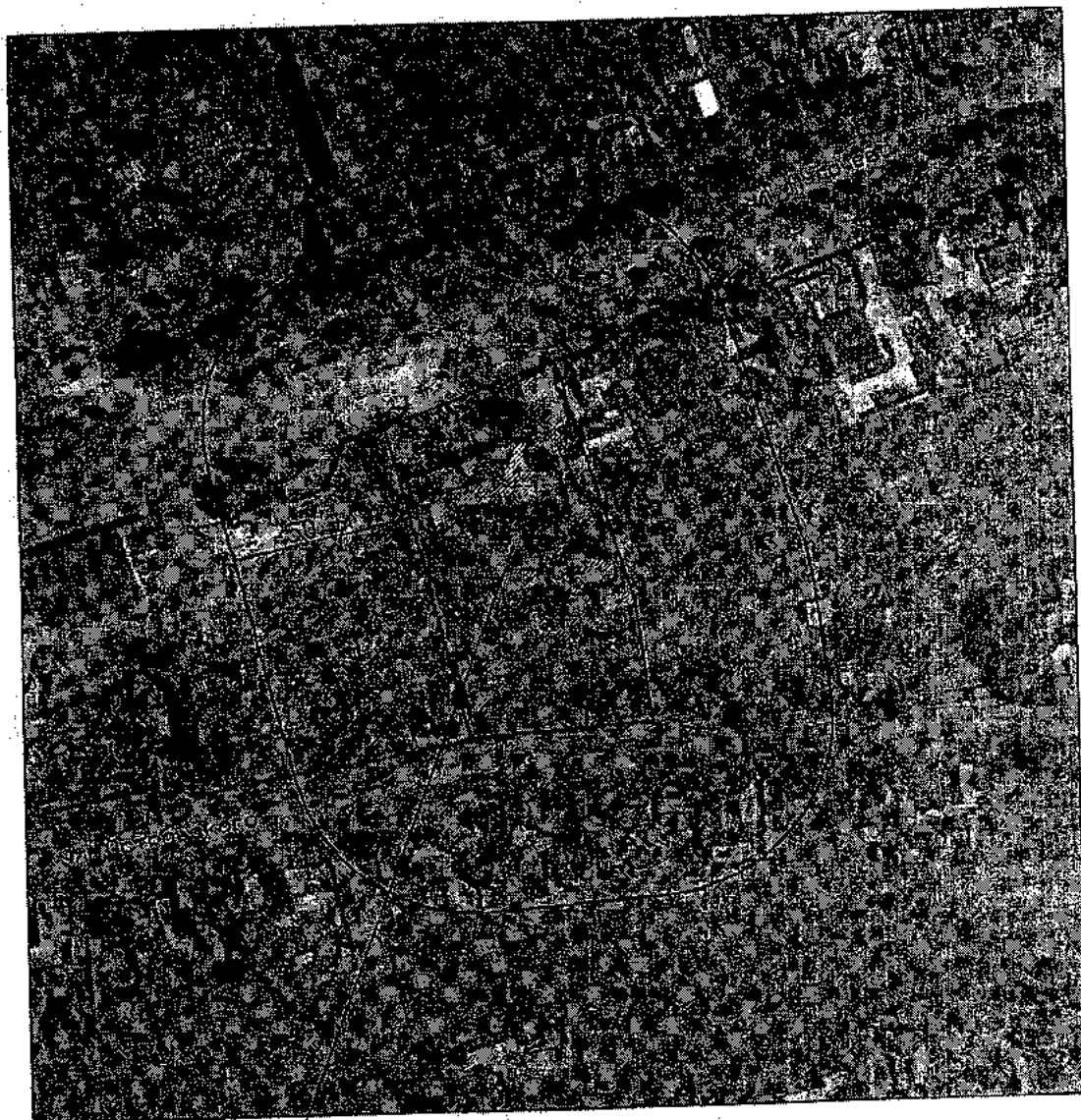

				ст. Новоминская, ул. Пугачева, 22 А	
				Выкопировка из ортофотоплана ст. Новоминской М 1:2000	Управление строительства администрации МО Каневской район
Нач. отд.	Т.В. Коваленко				
Спец. 1 кат.	Д.Ю. Лизун				



Место расположения объекта

ст. Новоминская, ул. Пугачева, 22 А

Муниципальное бюджетное дошкольное образовательное учреждение
детский сад № 27 муниципального образования Каневской район

				ст. Новоминская, ул. Пугачева, 22 А	
				Выкопировка из ортофотоплана ст. Новоминской М 1:2000	Управление строительства администрации МО Каневской район
Нач. отд.	Т.В. Коваленко				
Спеч. 1 кат.	Д.Ю. Лизун				

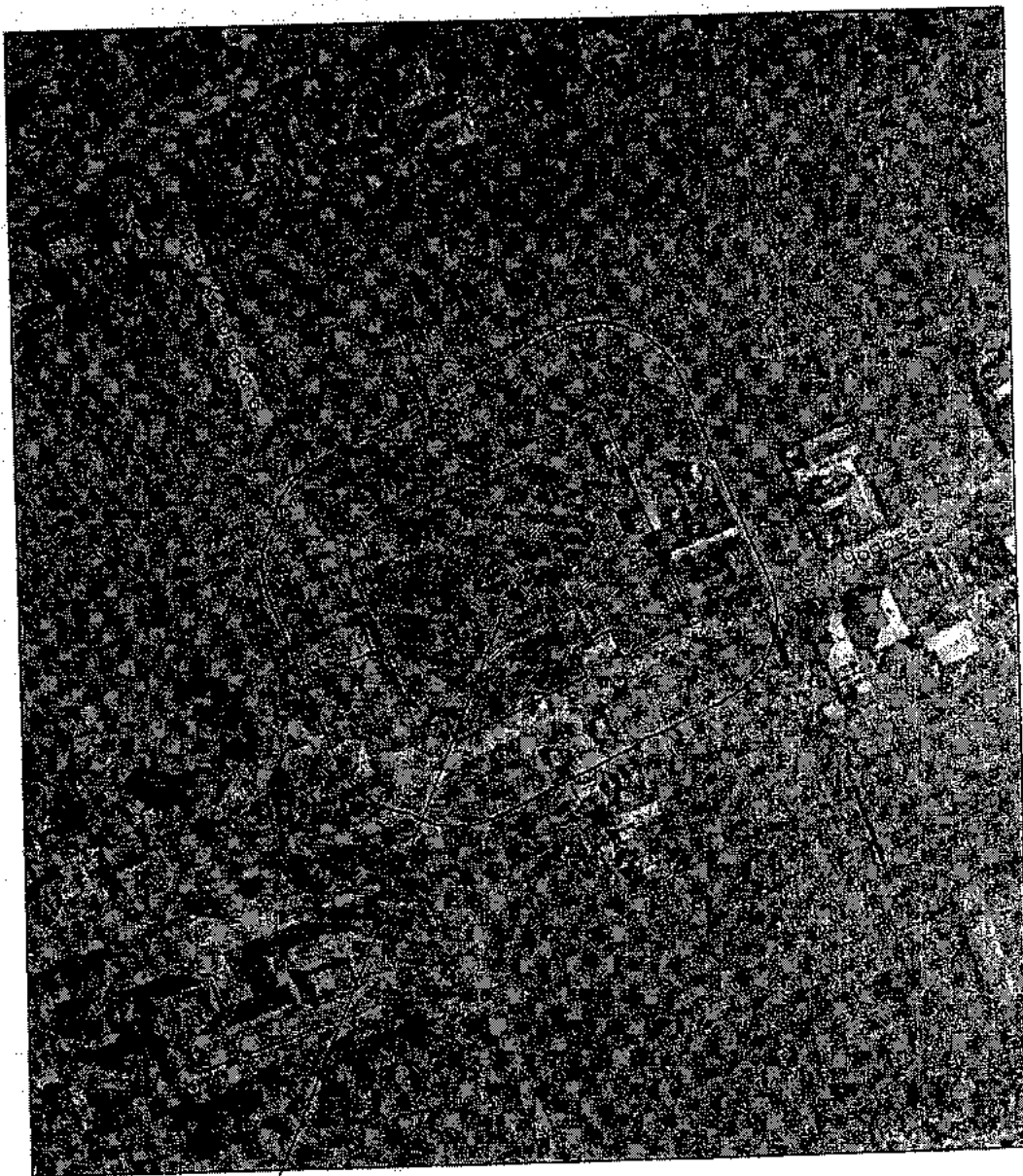

Место расположения объекта

ст. Новоминская, ул. Чапаева, 237 А

Муниципальное бюджетное дошкольное образовательное учреждение
детский сад № 28 муниципального образования Каневской район

				ст. Новоминская, ул. Чапаева, 237 А	
				Выкопировка из ортофотоплана ст. Новоминской М 1:2000	Управление строительства администрации МО Каневской район
Нач. отд.	Т.В. Ковальченко				
Спец. 1-кат.	Д.Ю. Лизун				

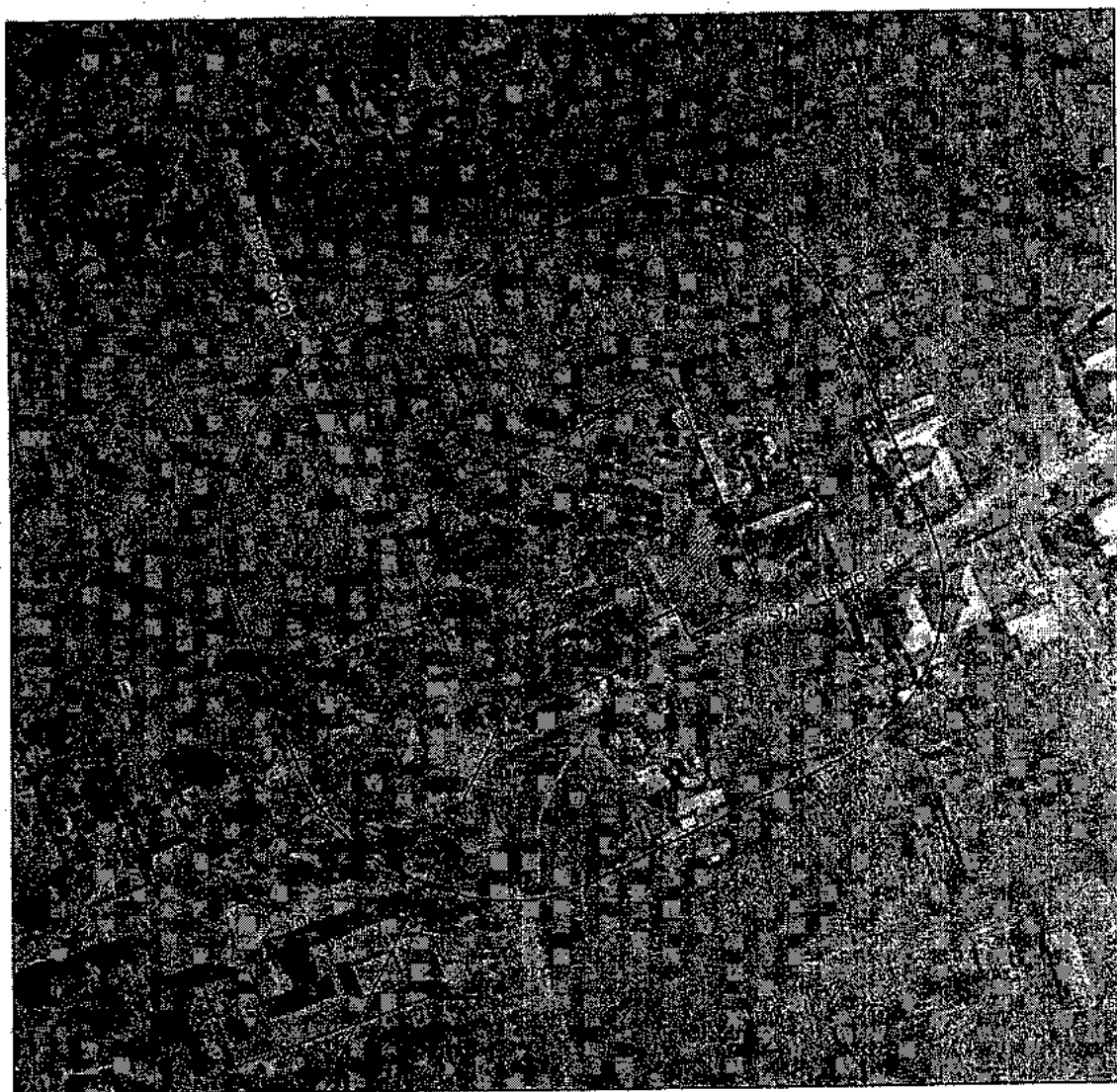

Место расположения объекта

ст. Новоминская, ул. Чапаева, 237 А

Муниципальное бюджетное дошкольное образовательное учреждение
детский сад № 28 муниципального образования Каневской район

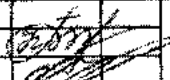
				ст. Новоминская, ул. Чапаева, 237 А	
Нач. отд.	Т.В. Коваленко			Выкопировка из ортофотоплана ст. Новоминской М 1:2000	Управление строительства администрации МО Каневской район
Спец. 1 кат.	Д.Ю. Пилун				



Место расположения объекта

ст. Новоминская, ул. Запорожская, 123

Муниципальное бюджетное дошкольное образовательное учреждение
детский сад № 29 муниципального образования Каневской район

				ст. Новоминская, ул. Запорожская, 123	
				Въкопировка из ортофотоплана ст. Новоминской М 1:2000	Управление строительства администрации МО Каневской район
Нач. отд.	Т.В. Крайленко				
Спец. 1 кат.	Д.Ю. Пизун				



Место расположения объекта

ст. Новоминская, ул. Запорожская, 123

Муниципальное бюджетное дошкольное образовательное учреждение
детский сад № 29 муниципального образования Каневский район

			ст. Новоминская, ул. Запорожская, 123	
Нач. отд.	Т.В. Коваленко		Выкопировка из ортофотоплана ст. Новоминской М 1:2000	Управление строительства администрации МО Каневский район
Спец. 1 кат.	Д.Ю. Лазур			

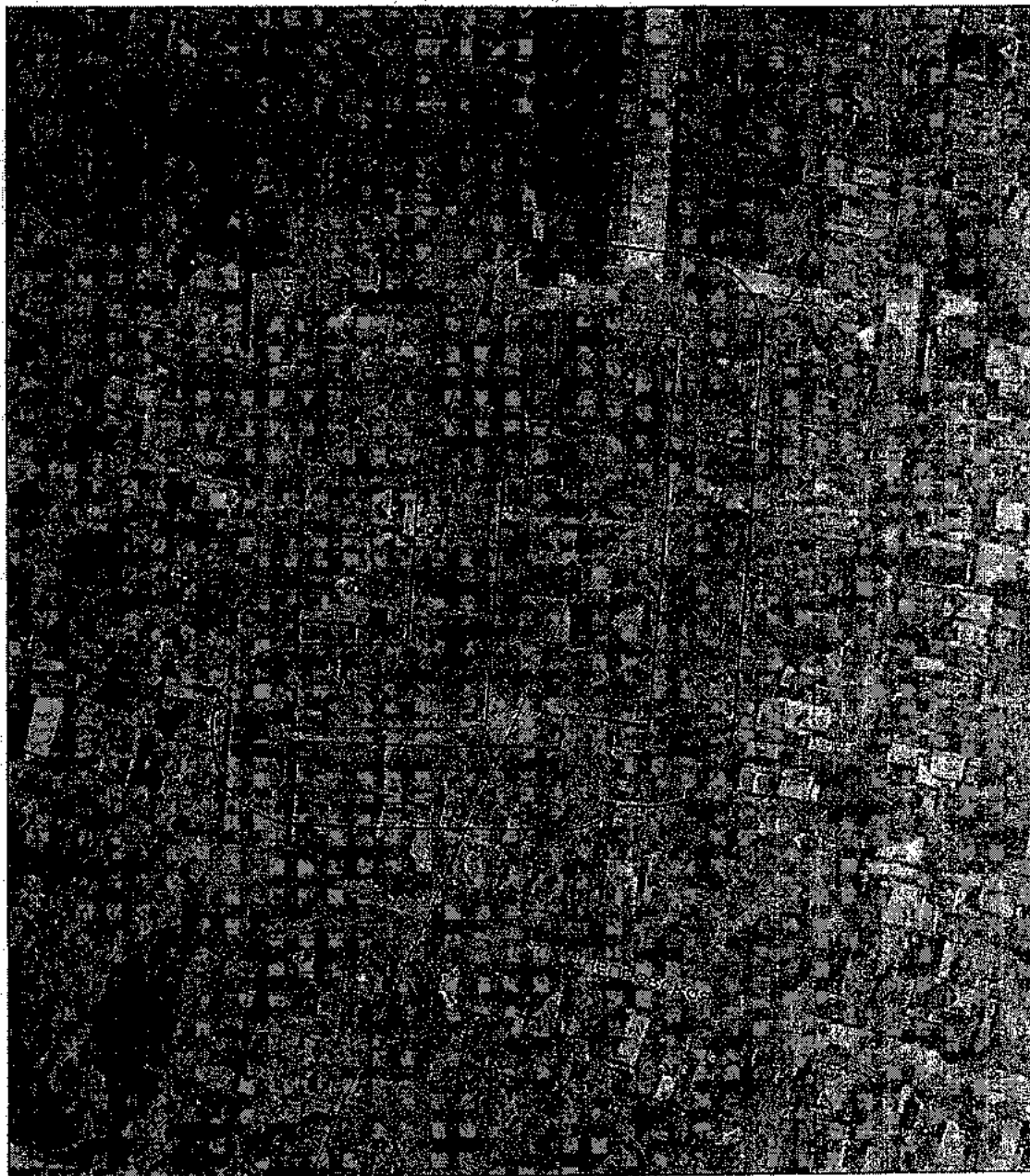

Место расположения объекта
ст. Каневская, ул. Таманская, 83 А

Муниципальное бюджетное дошкольное образовательное учреждение
детский сад № 31 муниципального образования Каневской район

			ст. Каневская, ул. Таманская, 83 А	
Нач. отд.	Т.В. Коваленко	<i>[Signature]</i>	Выкопировка из ортофотоплана ст. Каневской М 1:2000	Управление строительства администрации МО Каневской район
Спец. 1 кат.	Д.Ю. Пезун	<i>[Signature]</i>		



Место расположения объекта

ст. Каневская, ул. Таманская, 83 А

Муниципальное бюджетное дошкольное образовательное учреждение
детский сад № 31 муниципального образования Каневской район

				ст. Каневская, ул. Таманская, 83 А	
Имен. отд.	Т.В.Коваленко			Выкопировка из ортофотоплана ст. Каневской М 1:2000	Управление строительства администрации МО Каневской район
Спец. 1.дет.	Д.Ю.Лизун				

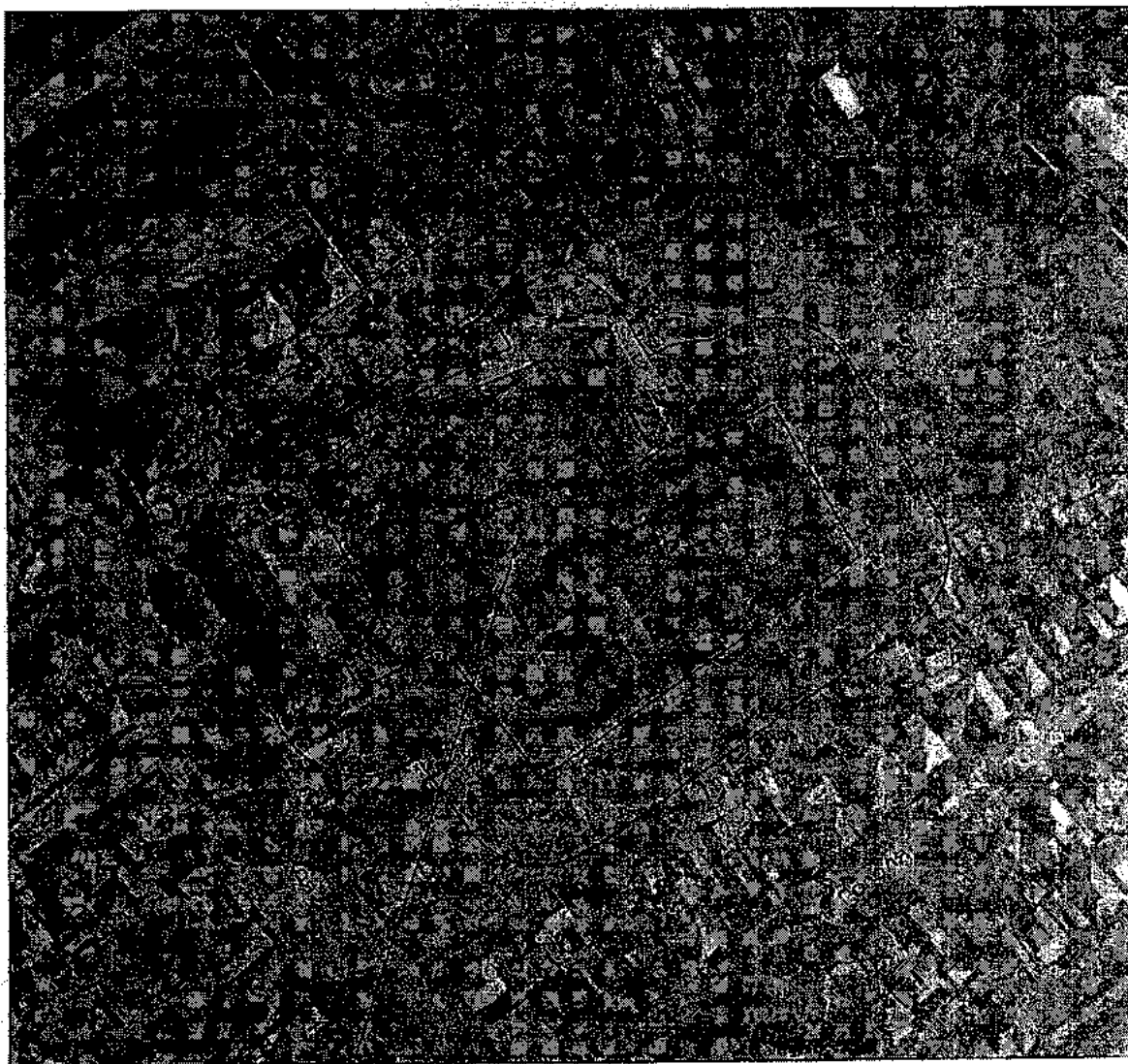

Место расположения объекта

ст. Каневская, ул. Октябрьская, 83 А

Муниципальное бюджетное дошкольное образовательное учреждение
детский сад № 32 муниципального образования Каневской район

				ст. Каневская, ул. Октябрьская, 83 А	
Нач. отд.	Т.В.Коваленко			Выкопировка из ортофотоплана ст. Каневской М 1:2000	Управление строительства администрации МО Каневской район
Спец. 1 квт.	Д.Ю.Лизун				



Место расположения объекта

ст. Каневская, ул. Октябрьская, 83 А

Муниципальное бюджетное дошкольное образовательное учреждение
детский сад № 32 муниципального образования Каневской район

				ст. Каневская, ул. Октябрьская. 83 А	
				Выкопировка из ортофотоплана ст. Каневской М 1:2000	Управление строительства администрации МО Каневской район
Нач. отд.	Т.В. Коваленко				
Спец. 1 кат.	Д.Ю. Лизун				



Место расположения объекта
ст. Александровская, ул. Гоголя, 18

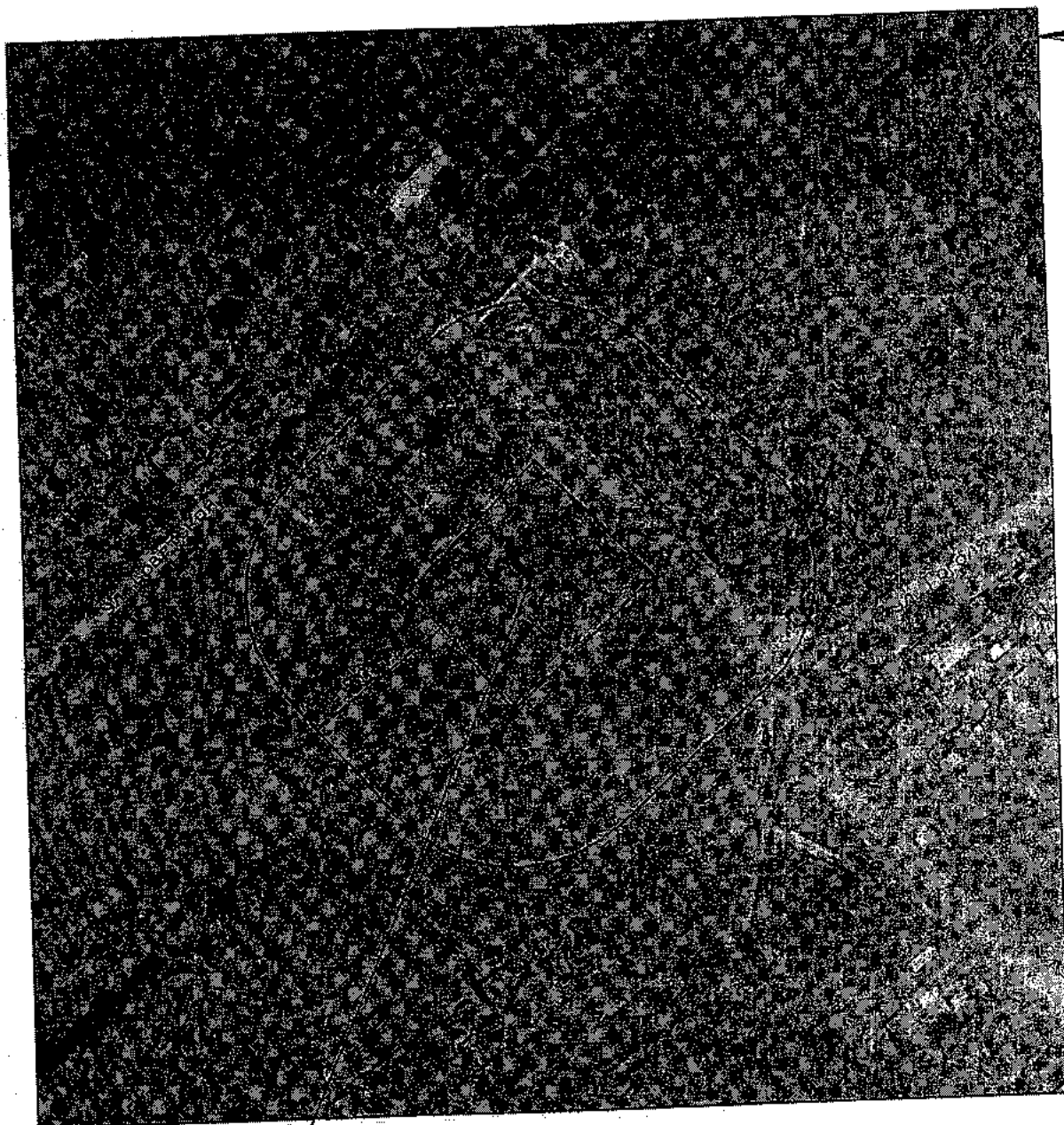

Муниципальное бюджетное дошкольное образовательное учреждение
детский сад № 33 муниципального образования Каневской район

				ст. Александровская, ул. Гоголя, 18	
				Выкопировка из ортофотоплана ст. Александровской М 1:2000	Управление строительства администрации МО Каневской район
Нач. отд.	Т.В.Косаченко				
Спец. 1 кат.	Д.Ю.Лазур				



Место расположения объекта
ст. Александровская, ул. Гоголя, 18

Муниципальное бюджетное дошкольное образовательное учреждение
детский сад № 33 муниципального образования Каневской район

				ст. Александровская, ул. Гоголя, 18	
				Выкопировка из ортофотоплана ст. Александровской М 1:2000	Управление строительства администрации МО Каневской район
Нач. отд.	Т.В.Коваленко				
Спец. 1 кат.	Д.Ю.Лыapun				

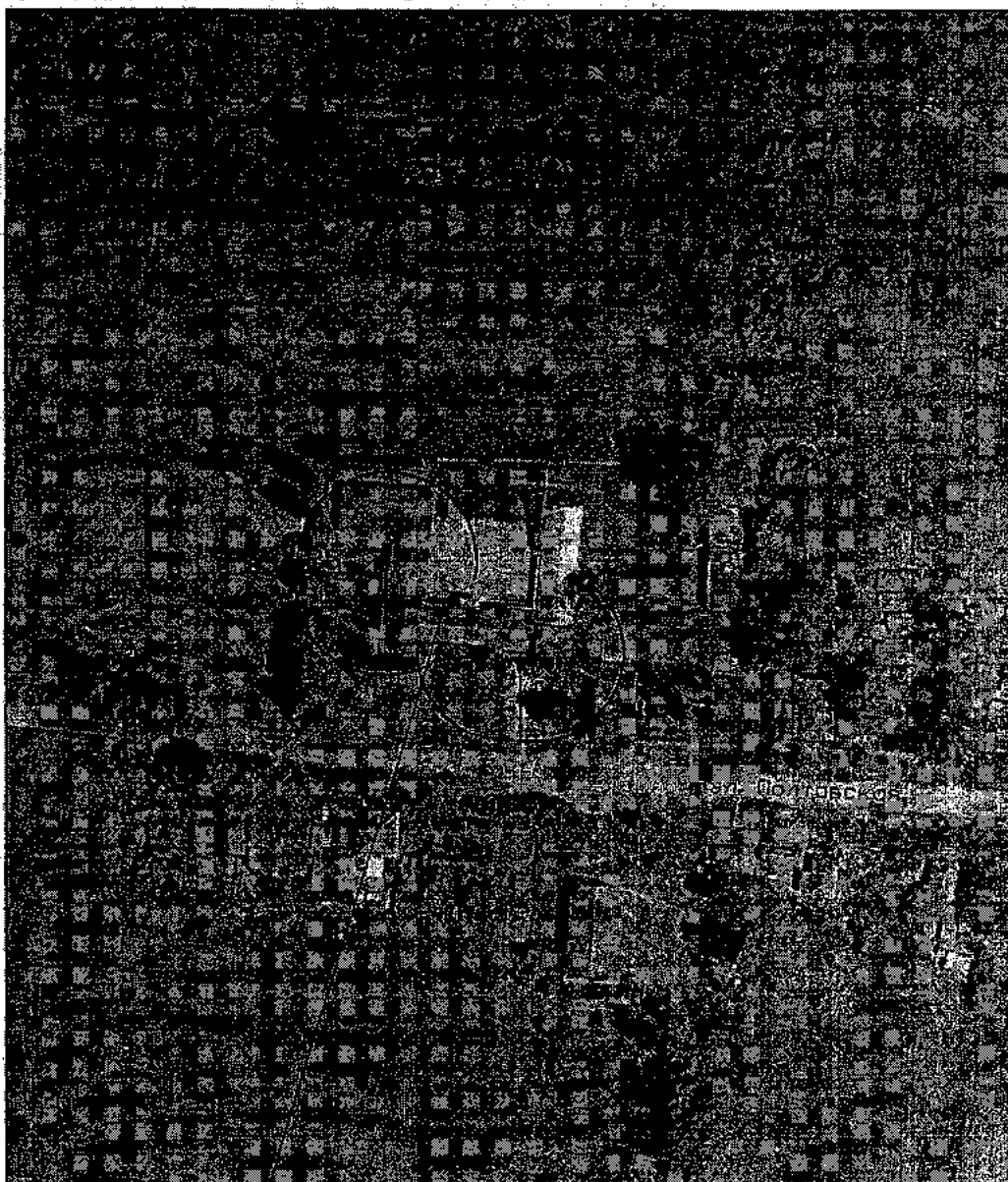

Место расположения объекта

х. Большие Челбасы, ул. Полтавская, 76 А

Муниципальное бюджетное дошкольное образовательное учреждение
детский сад № 34 муниципального образования Каневской район

				х. Большие Челбасы, ул. Полтавская, 76 А	
				Выкопировка из ортофотоплана х. Большие Челбасы М 1:2000	Управление строительства администрации МО Каневской район
Нач. отд.	Т.В.Иовальнюк				
Служ. и кат.	Д.Ю.Визин				

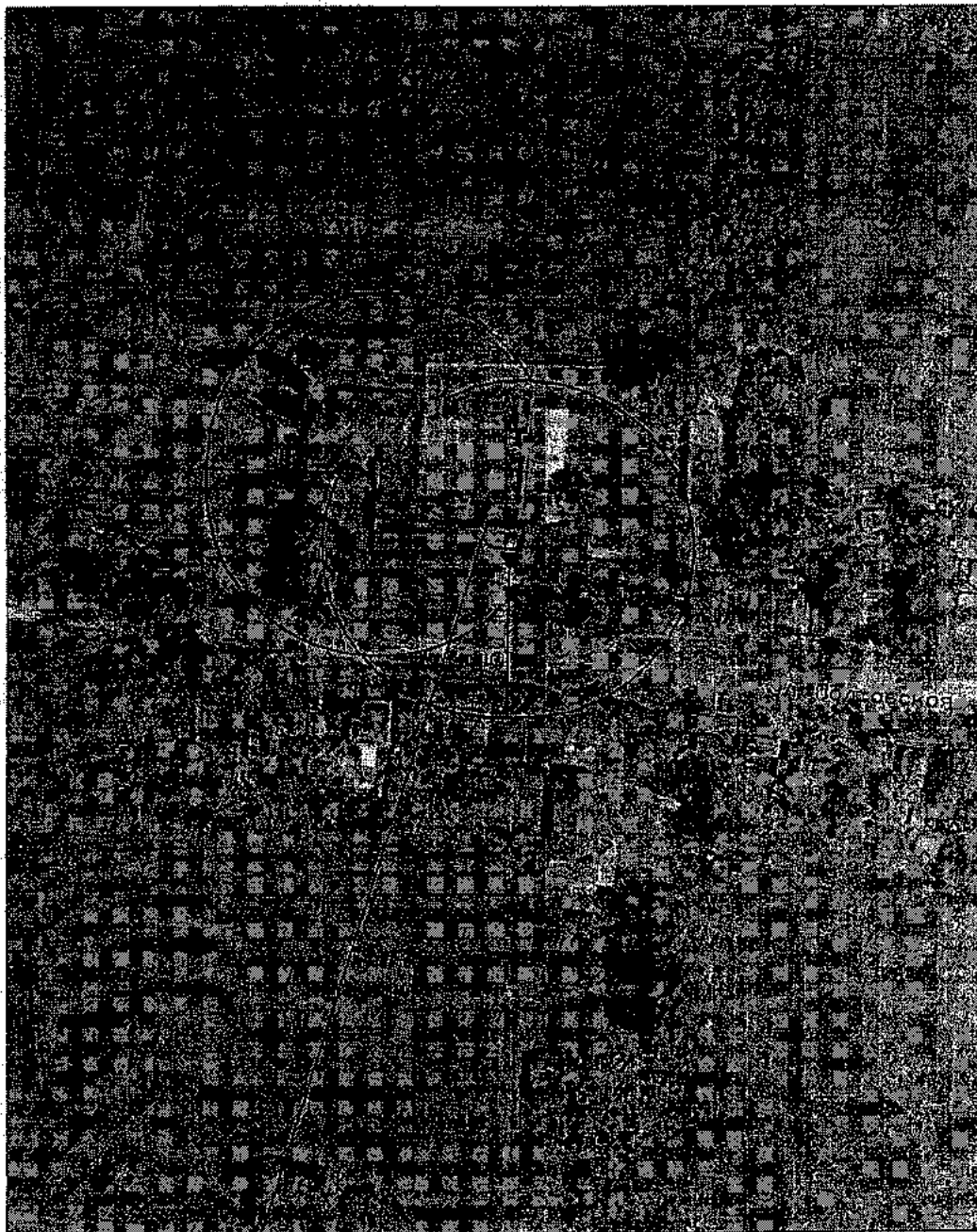

Место расположения объекта

х. Большие Челбасы, ул. Полтавская, 76 А

Муниципальное бюджетное дошкольное образовательное учреждение
детский сад № 34 муниципального образования Каневской район

			х. Большие Челбасы, ул. Полтавская, 76 А	
Изд. отд.	Т.В.Коваленко		Выкопировка из ортофотоплана х. Большие Челбасы М 1:2000	Управление строительства администрации МО Каневской район
Спец. 1 кат.	Д.Ю.Лизун			

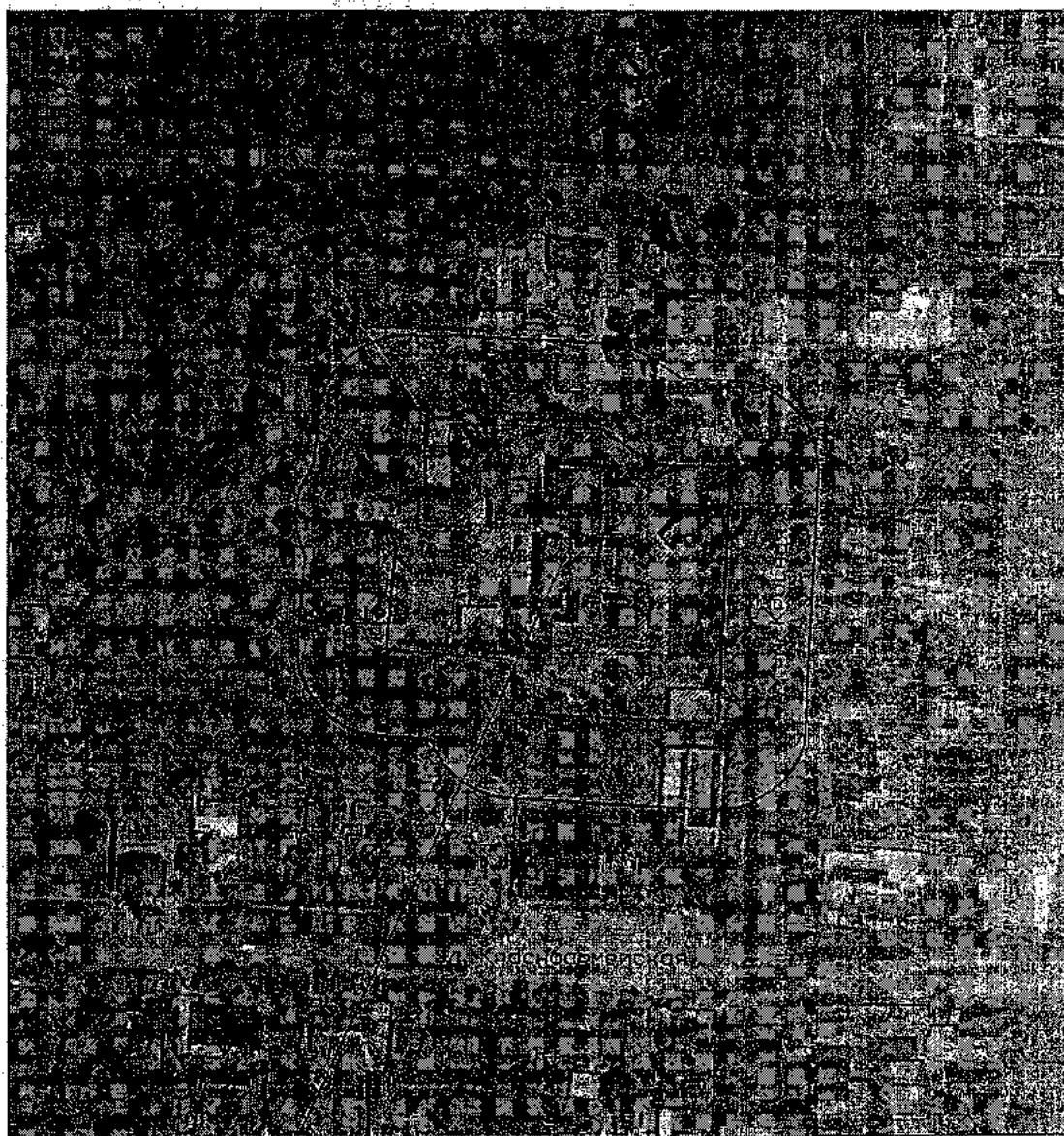

Место расположения объекта

ст. Челбасская, ул. Красная, 67

Муниципальное бюджетное дошкольное образовательное учреждение
детский сад № 35 муниципального образования Каневской район

				ст. Челбасская, ул. Красная, 67	
				Выкопировка из ортофотоплана ст. Челбасской М 1:2000	Управление строительства администрации МО Каневской район
Нач. отд.	Т.В. Кошарнико	Д.Ю. Лисун			
Спец. 1 кат.					



Место расположения объекта
ст. Челбасская, ул. Красная, 67

Муниципальное бюджетное дошкольное образовательное учреждение
детский сад № 35 муниципального образования Каневской район

				ст. Челбасская, ул. Красная, 67	
				Выкопировка из ортофотоплана ст. Челбасской М 1:2000	Управление строительства администрации МО Каневской район
Нач. отд.	Т.В.Коваленко				
Спец. 1 кат.	Д.Ю.Лисун				



Место расположения объекта

х. Орджоникидзе, ул. Светлая, 13

Муниципальное бюджетное дошкольное образовательное учреждение
детский сад № 36 муниципального образования Каневской район

				х. Орджоникидзе, ул. Светлая, 13	
Нач. отд.	Т.В.Коваленко			Выкопировка из ортофотоплана х. Орджоникидзе М 1:2000	Управление строительства администрации МО Каневской район
Спец. 1 кат.	Д.Ю.Ляпунов				



Место расположения объекта

х. Орджоникидзе, ул. Светлая, 13

Муниципальное бюджетное дошкольное образовательное учреждение
детский сад № 36 муниципального образования Каневской район

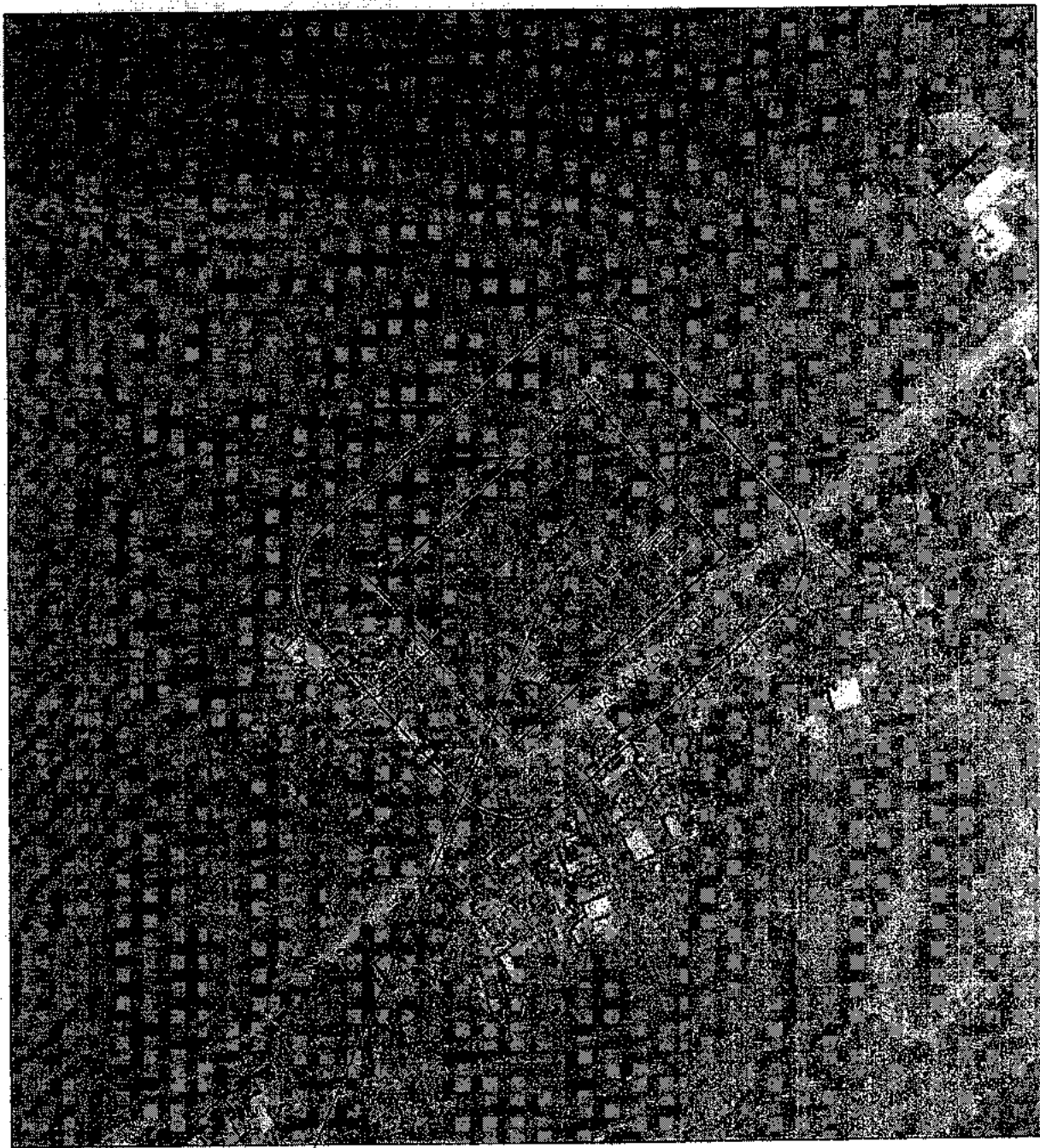

				х. Орджоникидзе, ул. Светлая, 13	
				Выкопировка из ортофотоплана х. Орджоникидзе М 1:2000	Управление строительства администрации МО Каневской район
Нач. отд.	Т.В.Коваленко				
Спец. 1 кат.	Д.Ю.Лазун				



Место расположения объекта

х. Ударный, ул. Алтайская, 12

Муниципальное бюджетное дошкольное образовательное учреждение
детский сад № 39 муниципального образования Каневской район

			х. Ударный, ул. Алтайская, 12	
			Выкопировка из ортофотоплана х. Ударный М 1:2000	Управление строительства администрации МО Каневской район
Изм. отд.	Т.В. Колепенов			
Спец. Т.кат.	Д.Ю. Лизун			

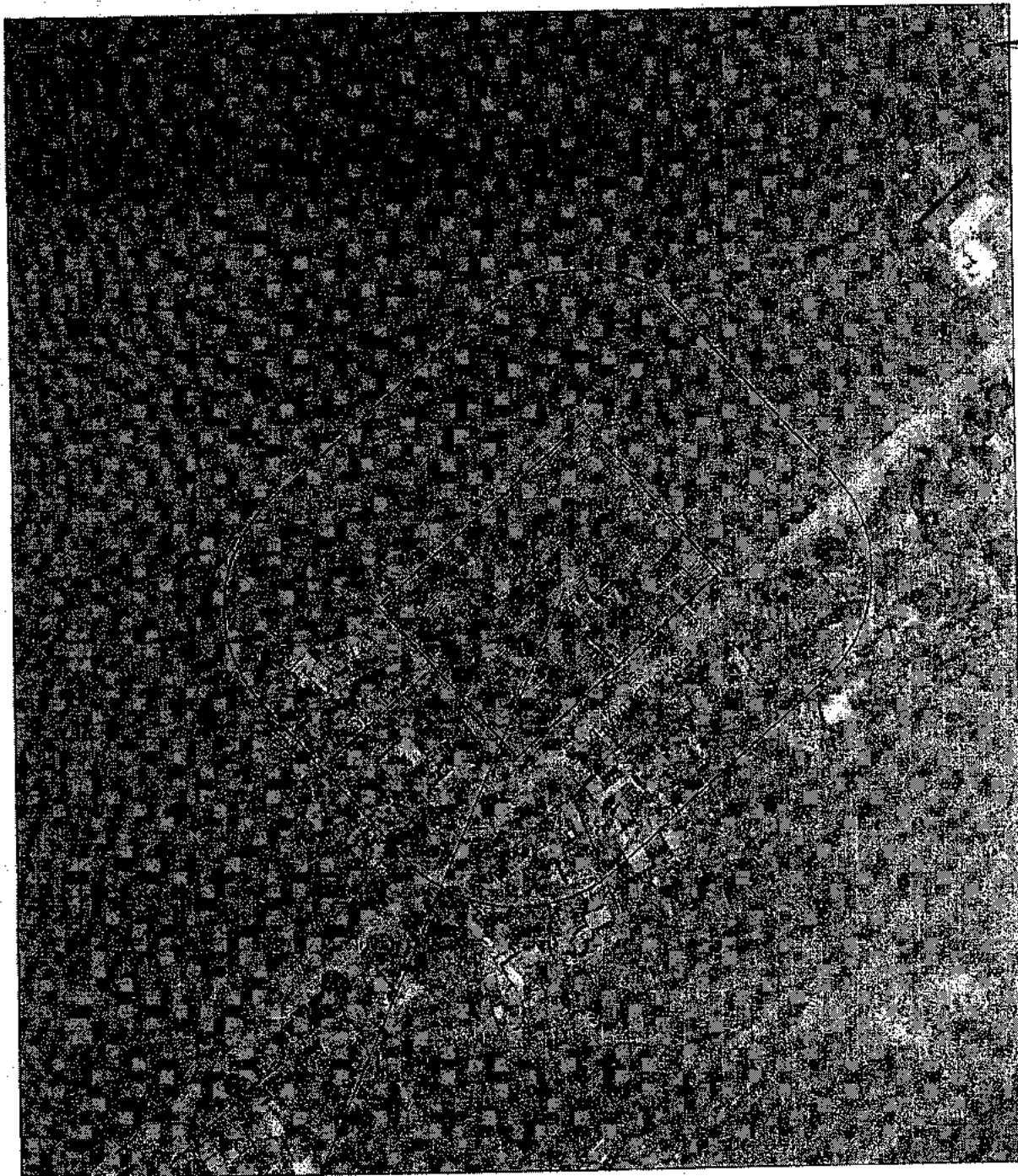

Место расположения объекта

х. Ударный, ул. Алтайская, 12

Муниципальное бюджетное дошкольное образовательное учреждение
детский сад № 39 муниципального образования Каневской район

				х. Ударный, ул. Алтайская, 12	
				Выкопировка из ортофотоплана х. Ударный М 1:2000	Управление строительства администрации МО Каневской район
Нач. отд.	Т. В. Коваленко				
Спец. 1 кат.	Д. Ю. Лизун				

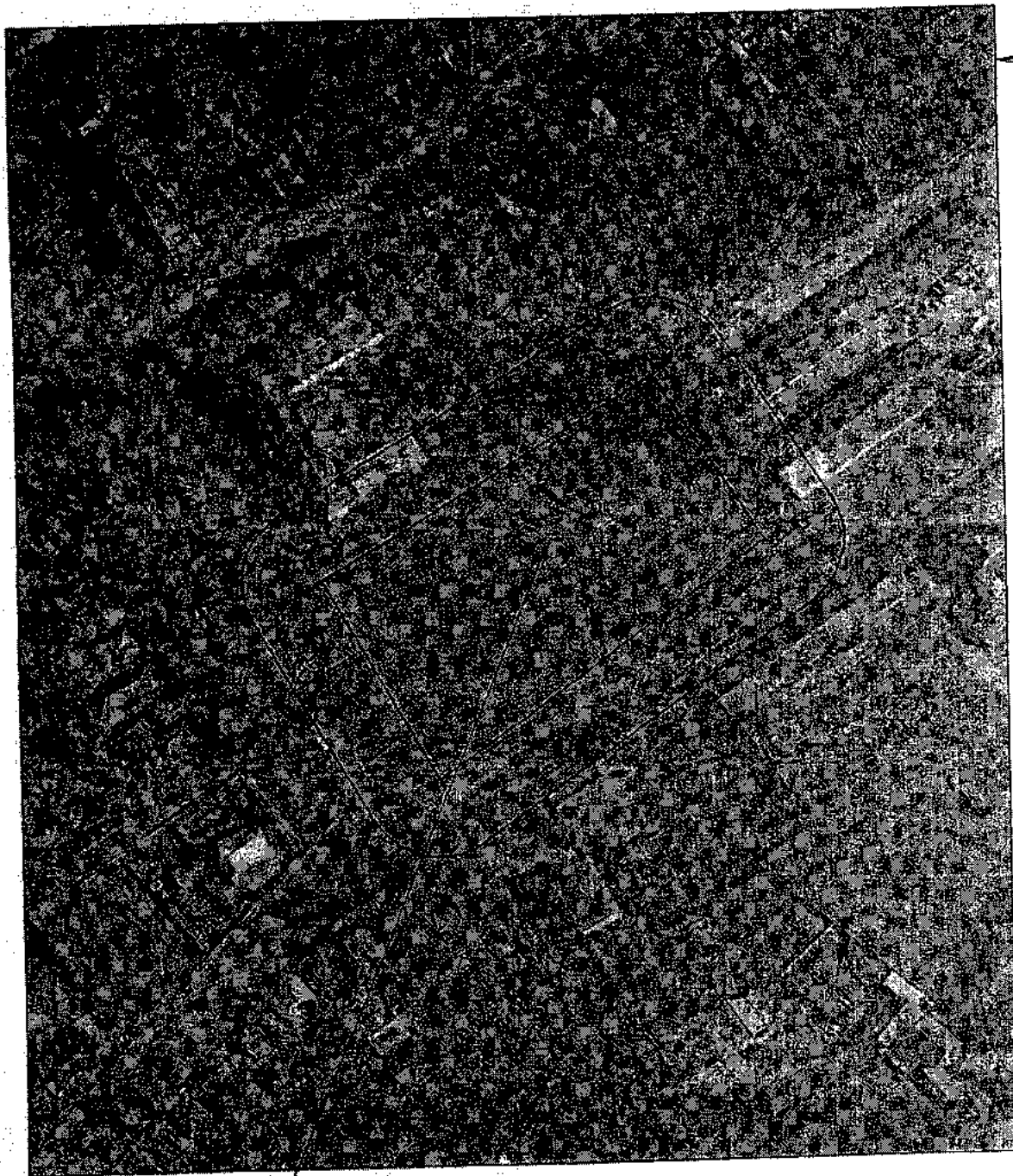

Место расположения объекта

ст. Стародеревянкская, ул. Красная, 80 А

Муниципальное бюджетное дошкольное образовательное учреждение
детский сад № 40 муниципального образования Каневской район

				ст. Стародеревянкская, ул. Красная, 80 А	
				Выкопировка из ортофотоплана ст. Стародеревянкской М 1:2000	Управление строительства администрации МО Каневской район
Нач. отд.	Т.В. Коваленко				
Спец. 1 кат.	Д.Ю. Лазун				

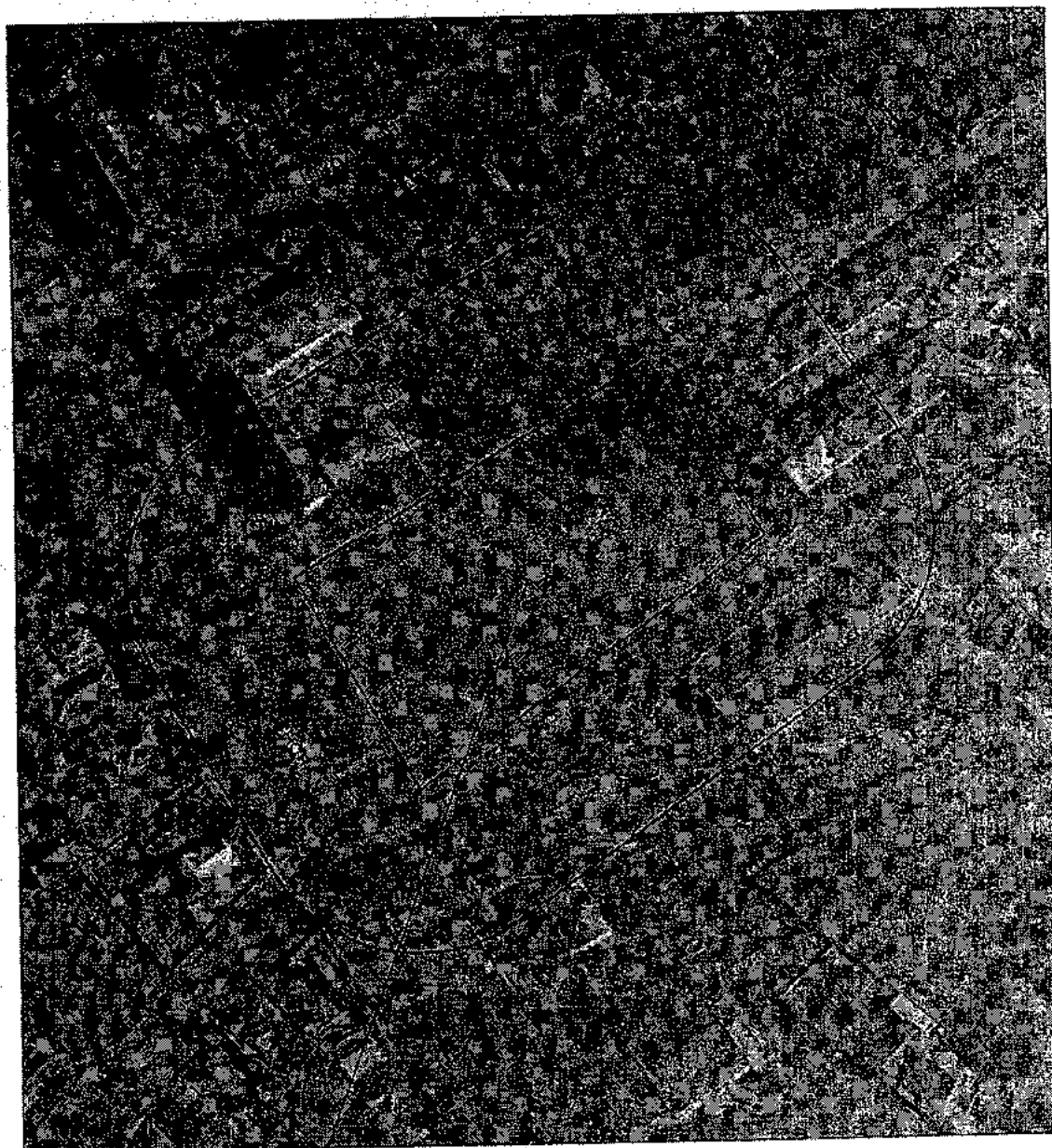

Место расположения объекта

ст. Стародеревянковская, ул. Красная, 80 А

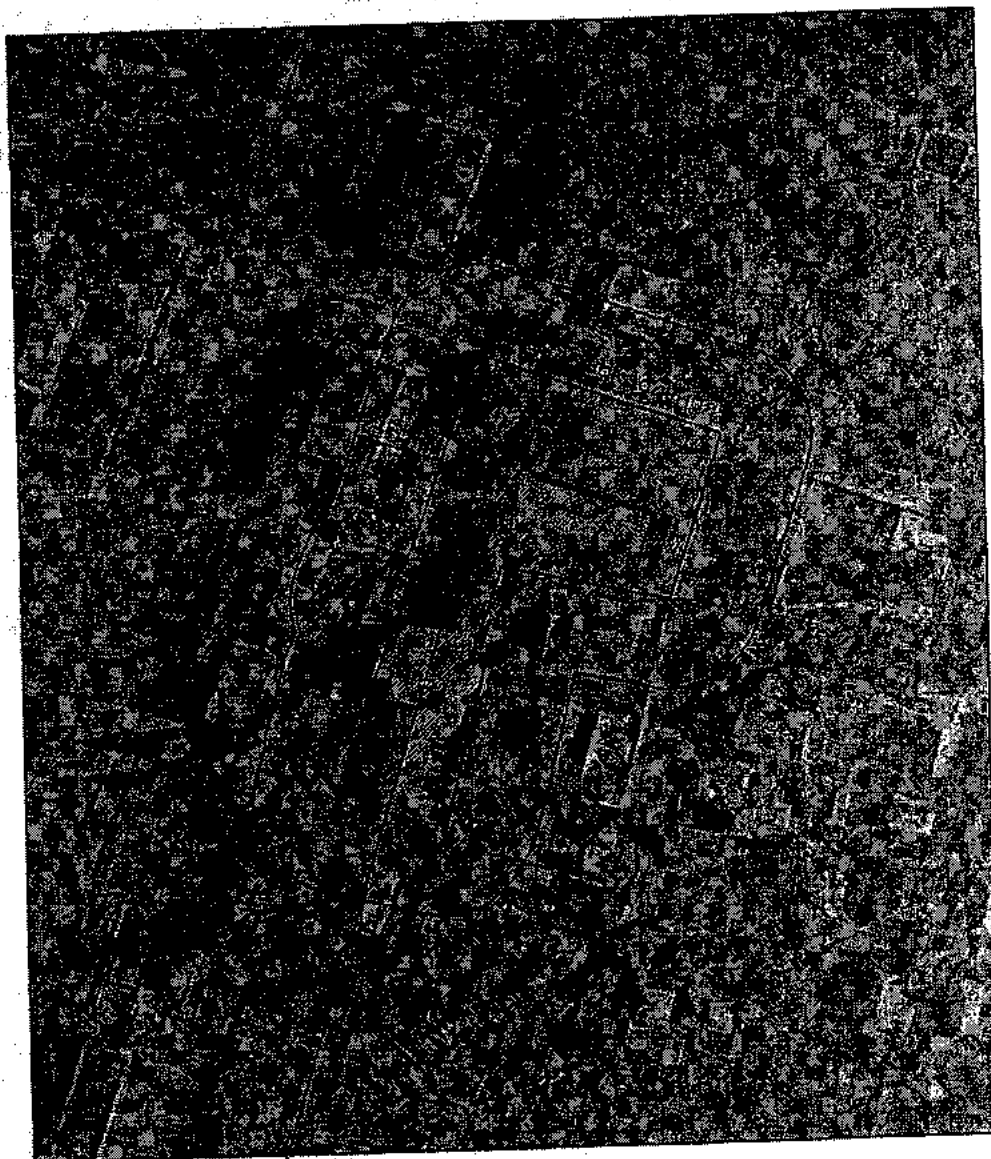

Муниципальное бюджетное дошкольное образовательное учреждение
детский сад № 40 муниципального образования Каневской район

				ст. Стародеревянковская, ул. Красная, 80 А	
				Выкопировка из ортофотоплана ст. Стародеревянковской М 1:2000	Управление строительства администрации МО Каневской район
Нач. отд.	Т.В. Коваленко				
Спец. 1 кат.	Д.Ю. Пизун				



Место расположения объекта
ст. Каневская, ул. Вокзальная, 35

Муниципальное бюджетное общеобразовательное учреждение
"Гимназия" муниципального образования Каневской район

				ст. Каневская, ул. Вокзальная, 35	
				Выкопировка из ортофотоплана ст. Каневской М 1:2000	Управление строительства администрации МО Каневской район
Нач. отд.	Г.В.Коваленко				
Спец. 1 кат.	Д.Ю.Пизун				

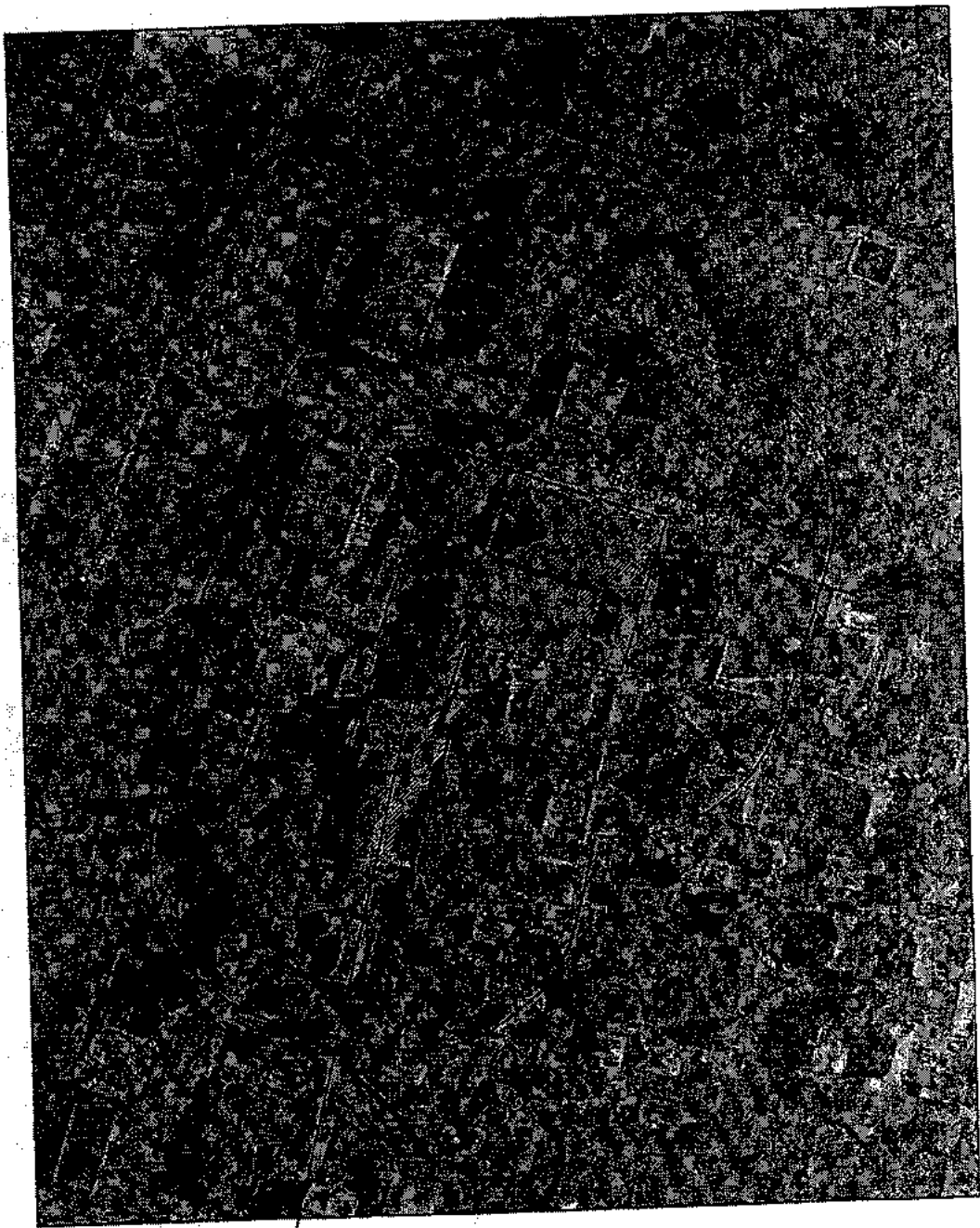

Место расположения объекта
ст. Каневская, ул. Вокзальная, 35

Муниципальное бюджетное общеобразовательное учреждение
"Гимназия" муниципального образования Каневской район

				ст. Каневская, ул. Вокзальная, 35	
				Выкопировка из ортофотоплана ст. Каневской М 1:2000	Управление строительства администрации МО Каневской район
Нач. отд.	Т.В.Коваленко				
Спец. 1 кат.	Д.Ю.Львов				

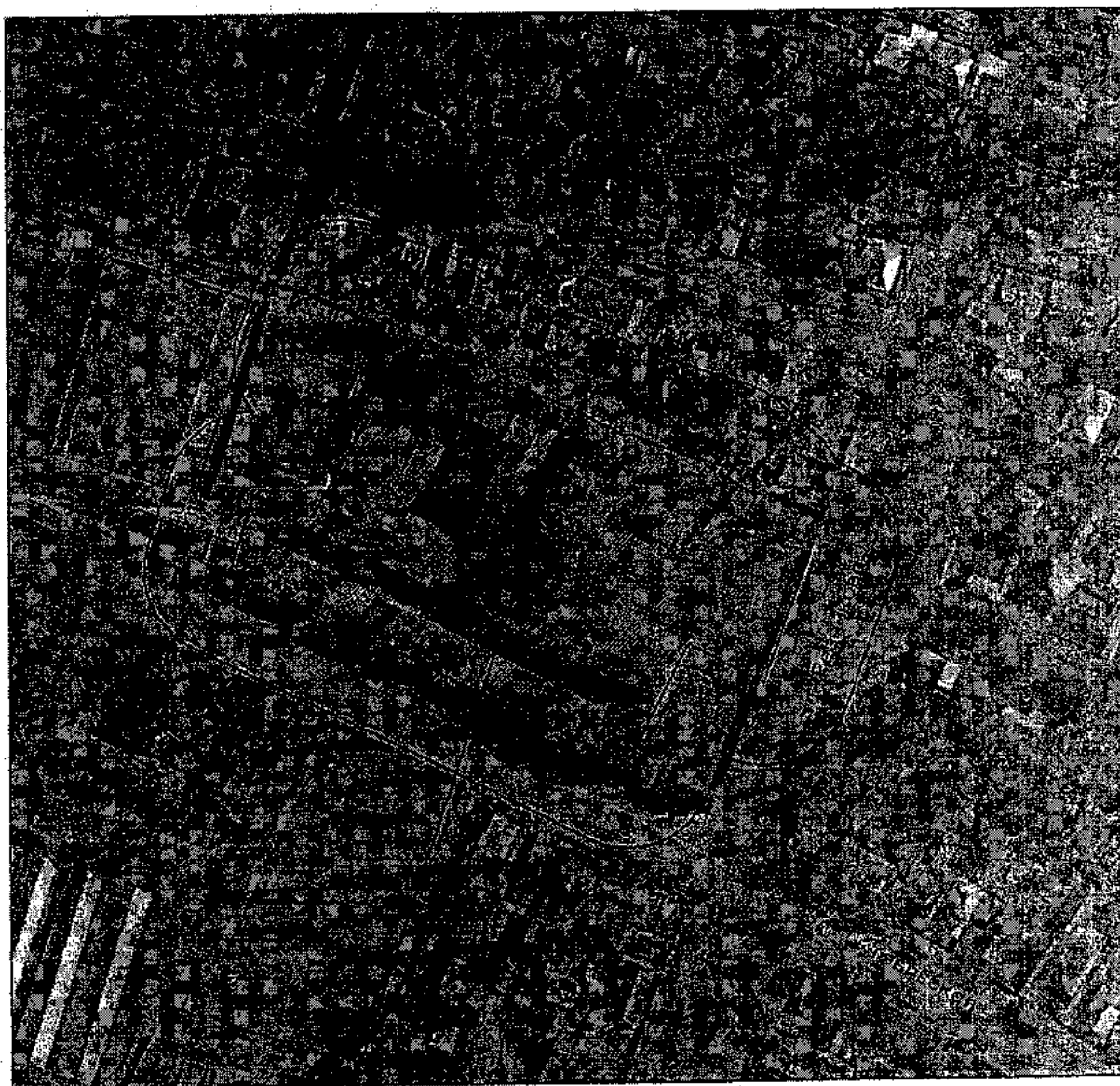

Место расположения объекта

ст. Каневская, ул. Октябрьская, 1

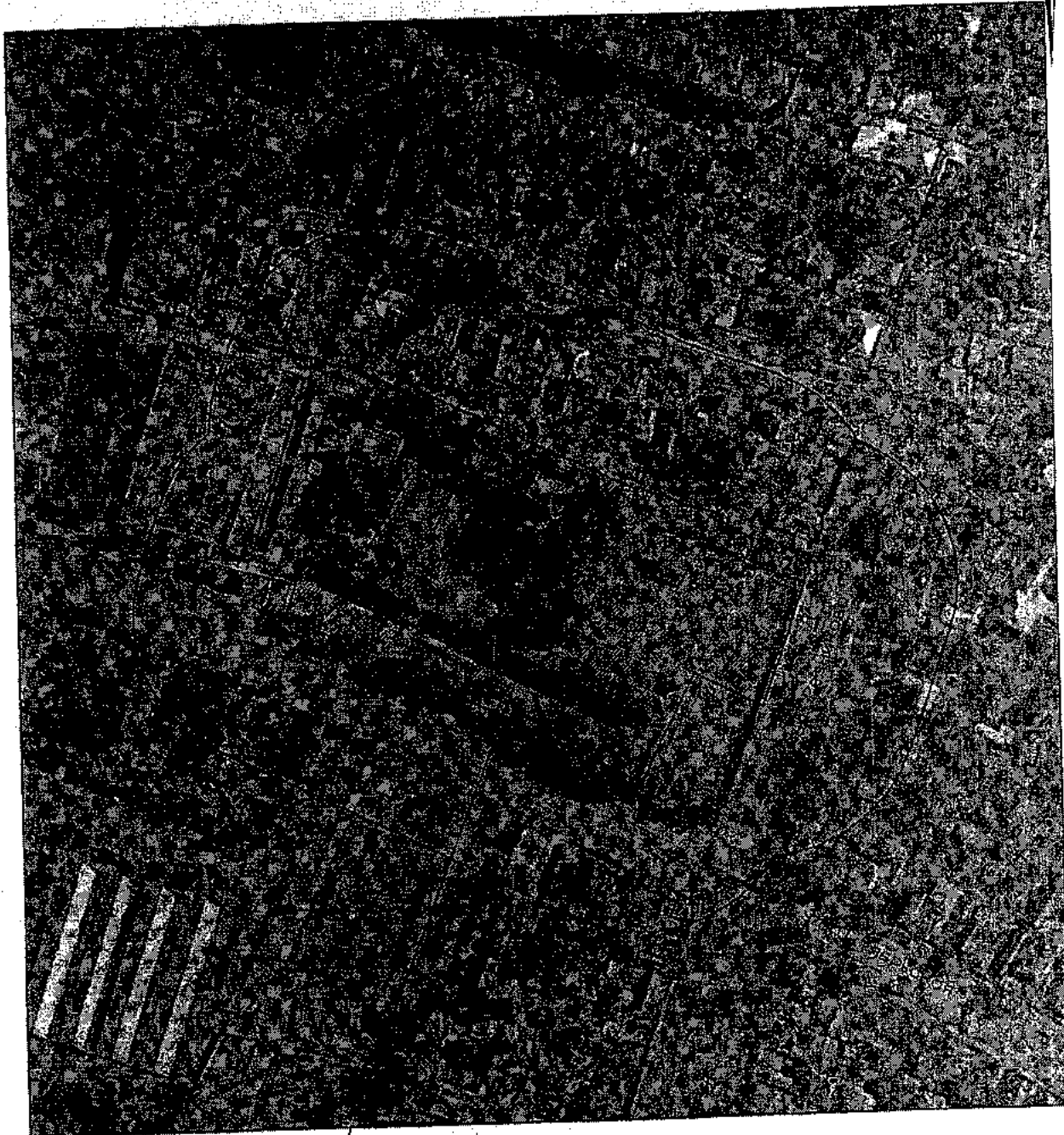

Муниципальное бюджетное общеобразовательное учреждение лицей
имени дважды Героя Социалистического Труда В.Ф. Резникова
муниципального образования Каневской район

				ст. Каневская, ул. Октябрьская, 1	
				Выкопировка из ортофотоплана ст. Каневской М 1:2000	Управление строительства администрации МО Каневской район
Нач. отд.	Т.В.Коваленко				
Спец. 1 кат.	Д.Ю.Лыков				



Место расположения объекта
ст. Каневская, ул. Октябрьская, 1

Муниципальное бюджетное общеобразовательное учреждение лицей
имени дважды Героя Социалистического Труда В.Ф. Резникова
муниципального образования Каневской район

				ст. Каневская, ул. Октябрьская, 1	
				Выкопировка из ортофотоплана ст. Каневской М 1:2000	Управление строительства администрации МО Каневской район
Нач. отд.	Т.В.Коваленко				
Спец. 1 кат.	Д.Ю.Лыткин				



Место расположения объекта
ст. Каневская, ул. Горького, 64

Муниципальное бюджетное общеобразовательное учреждение средняя общеобразовательная школа №1 им. Г.К. Нестеренко муниципального образования Каневской район

				ст. Каневская, ул. Горького, 64	
Мат. отд.	Т.В. Коваленко			Выкопировка из ортофотоплана ст. Каневской М 1:2000	Управление строительства администрации МО Каневской район
Спец. 1 кат.	Д.Ю. Лукин				



Место расположения объекта
ст. Каневская, ул. Горького, 64

Муниципальное бюджетное общеобразовательное учреждение средняя общеобразовательная школа №1 им. Г.К. Нестеренко муниципального образования Каневской район

			ст. Каневская, ул. Горького, 64	
Изм. отд.	Т.В.Коваленко		Выкопировка из ортофотоплана ст. Каневской М 1:2000	Управление строительства администрации МО Каневской район
Спец. 1 кат.	Д.Ю.Линин			

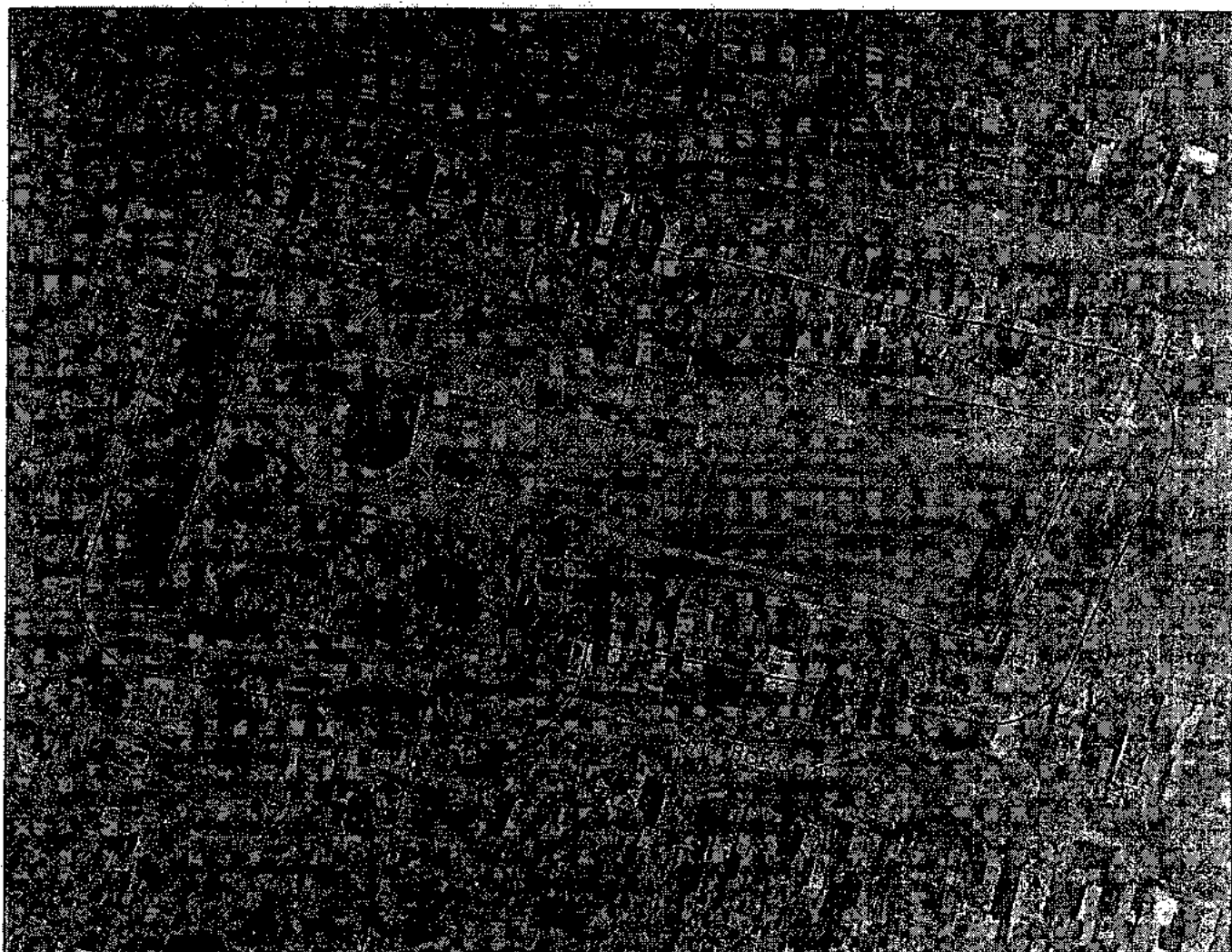

Место расположения объекта

ст. Каневская, ул. Вокзальная, 130

Муниципальное бюджетное общеобразовательное учреждение средняя общеобразовательная школа № 2 муниципального образования Каневской район

			ст. Каневская, ул. Вокзальная, 130	
			Выкопировка из ортофотоплана	Управление строительства администрации
			ст. Каневской	МО Каневской район
			М 1:2000	
Нач. отд.	Т.В.Коваленко			
Спец. 1 кат.	Д.Ю.Лизун			

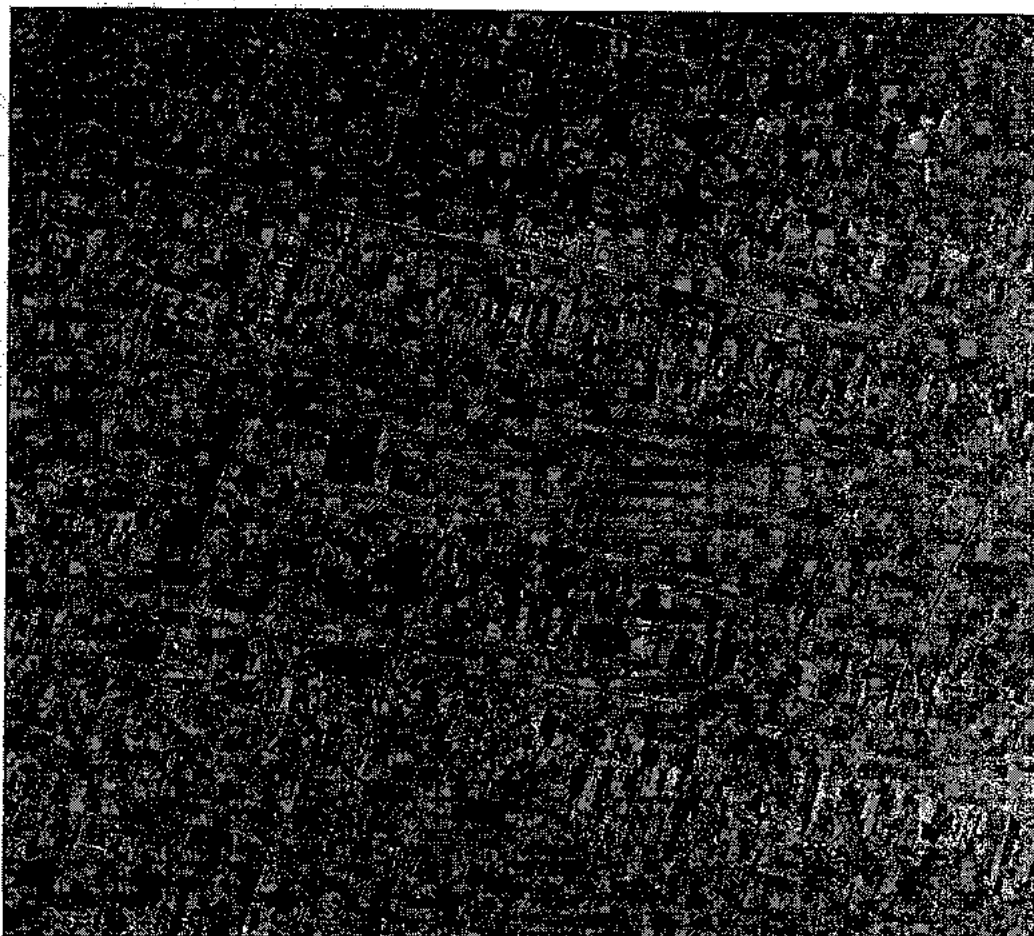

Место расположения объекта

ст. Каневская, ул. Вокзальная, 130

Муниципальное бюджетное общеобразовательное учреждение средняя общеобразовательная школа № 2 муниципального образования Каневской район

				ст. Каневская, ул. Вокзальная, 130	
				Выкопировка из ортофотоплана ст. Каневской М 1:3000	Управление строительства администрации МО Каневской район
Нач. отд.	Т.В.Коваленко				
Спец. 1 кат.	Д.Ю.Леонов				

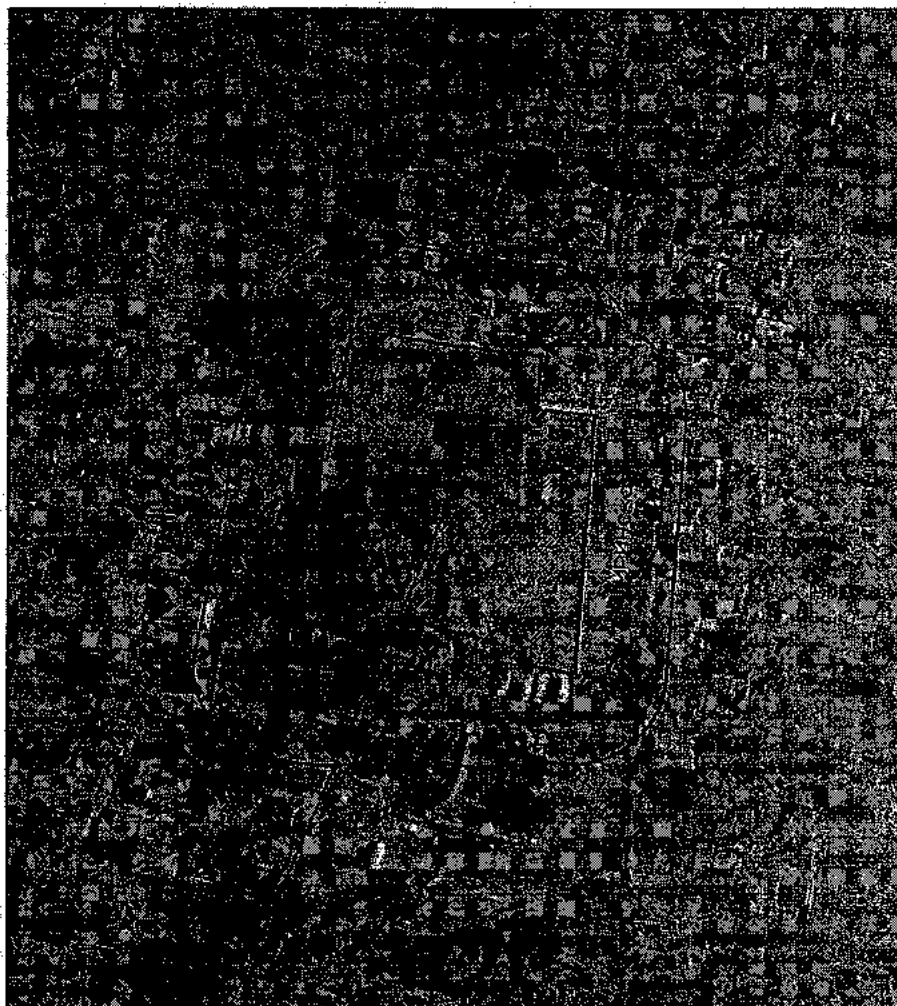

Место расположения объекта
ст. Каневская, ул. Чигиринская, 72

Муниципальное бюджетное общеобразовательное учреждение средняя общеобразовательная школа № 3 муниципального образования Каневской район.

				ст. Каневская, ул. Чигиринская, 72	
Исх. отд.	Т.В.Коваленко	[Signature]	[Signature]	Выкопировка из ортофотоплана ст. Каневской М 1:2000	Управление строительства администрации МО Каневской район.
Спец. 1 кат.	Д.Ю.Писун				

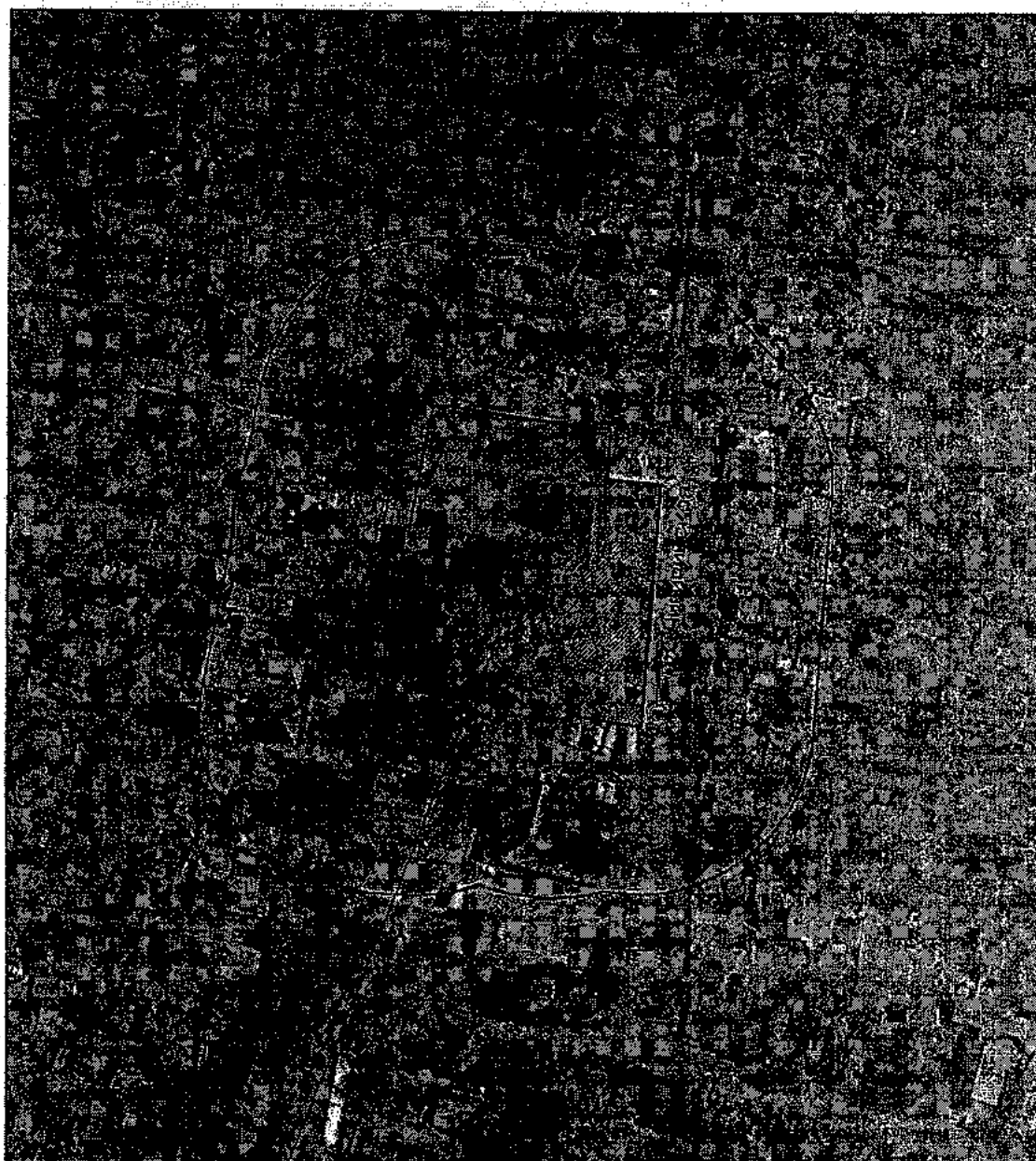

Место расположения объекта

ст. Каневская, ул. Чигиринская, 72

Муниципальное бюджетное общеобразовательное учреждение средняя общеобразовательная школа № 3 муниципального образования Каневской район

				ст. Каневская, ул. Чигиринская, 72	
Нач. отд.	Т.В. Коваленко			Выкопировка из ортофотоплана ст. Каневской М 1:2000	Управление строительства администрации МО Каневской район
Сл.ц. 1 хв.т.	Д.Ю. Лизун				

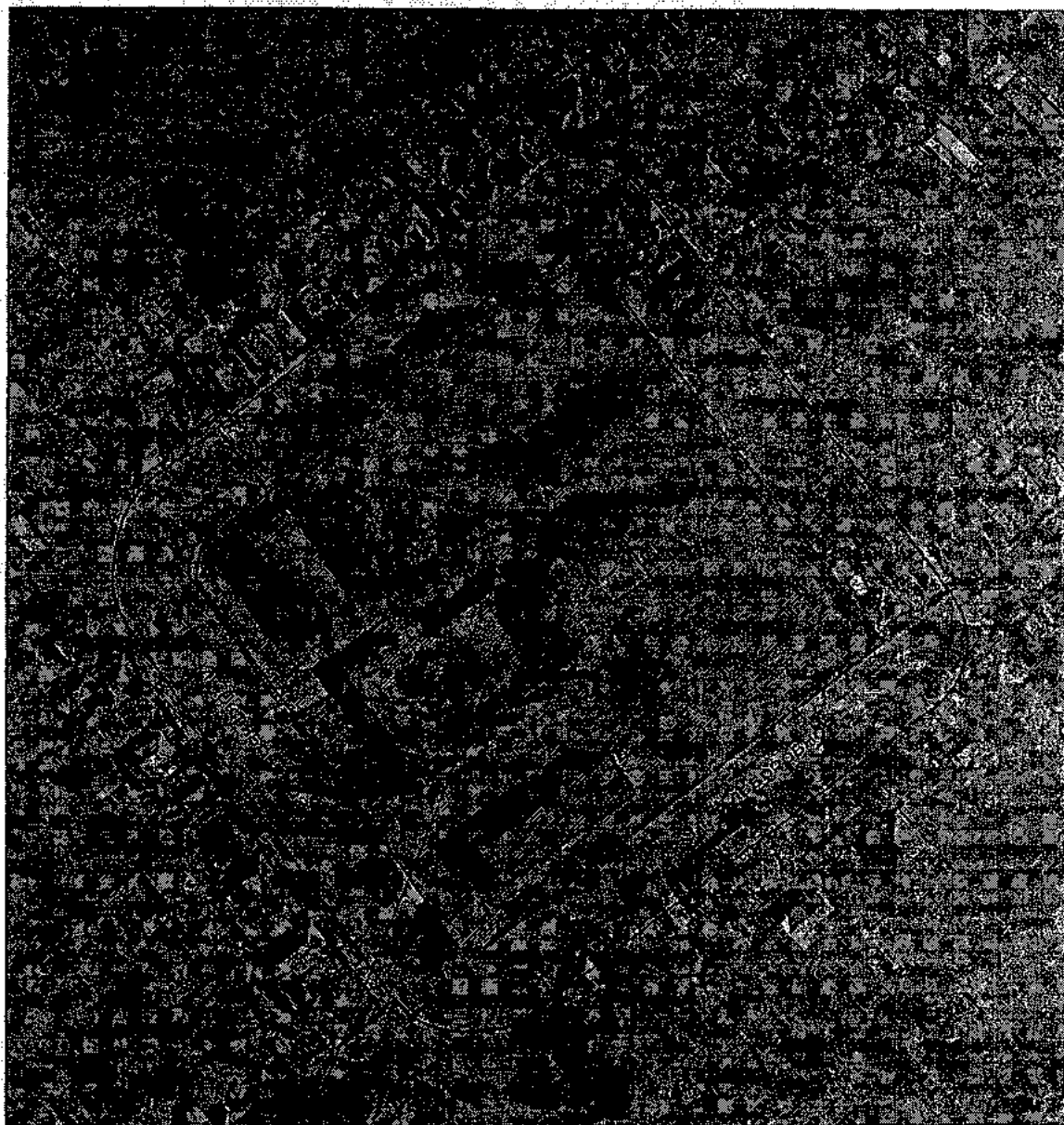

Место расположения объекта

ст. Каневская, ул. Октябрьская, 109

Муниципальное бюджетное общеобразовательное учреждение средняя общеобразовательная школа №4 имени А.С. Пушкина муниципального образования Каневской район

				ст. Каневская, ул. Октябрьская, 109	
				Выкопировка из ортофотоплана ст. Каневской М 1:2000	Управление строительства администрации МО Каневской район
Нач. отд.	Т.В.Коваленко				
Спец. 1 кат.	Д.Ю.Ляун				

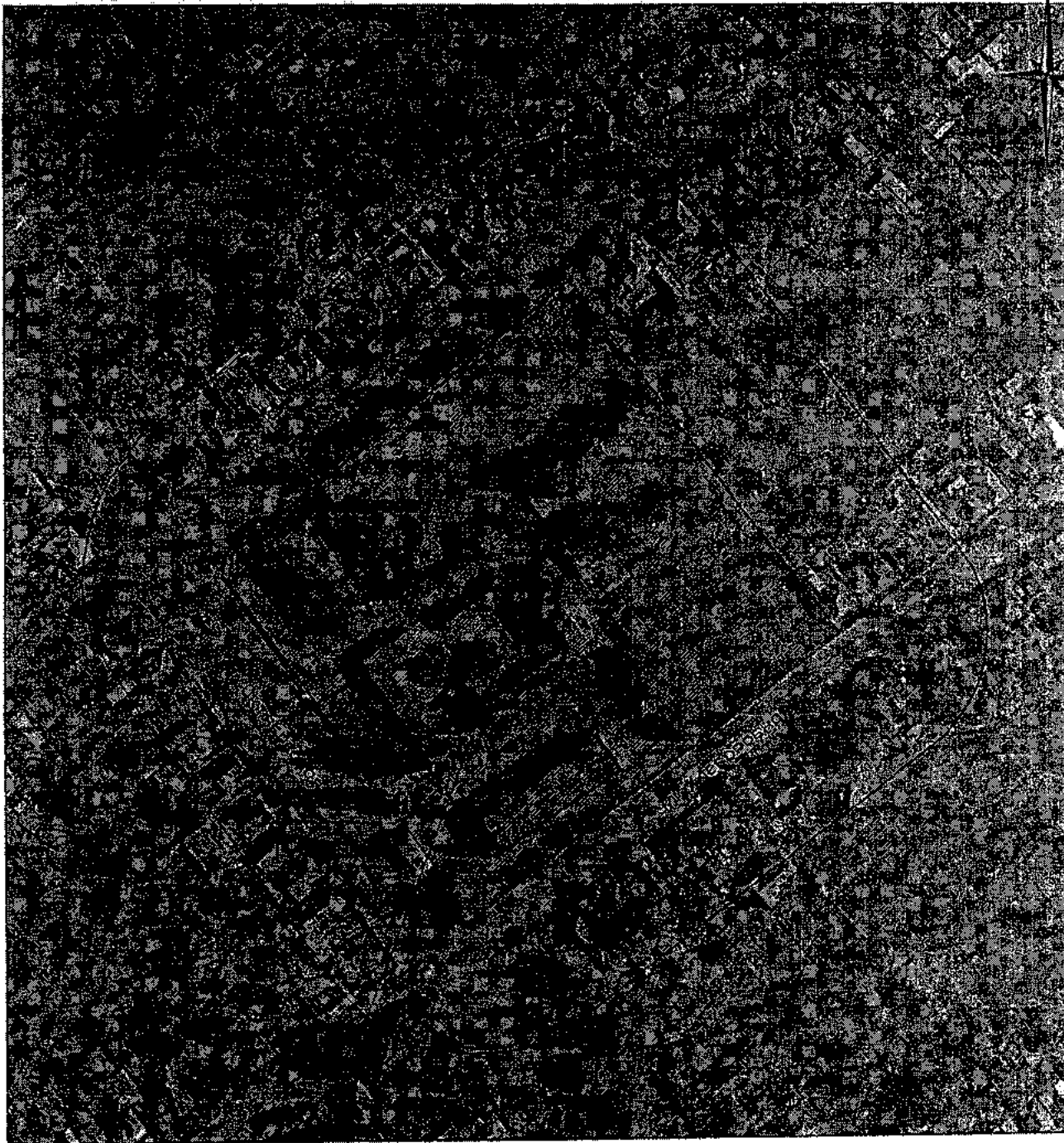

Место расположения объекта

ст. Каневская, ул. Октябрьская, 109

Муниципальное бюджетное общеобразовательное учреждение средняя общеобразовательная школа №4 имени А.С. Пушкина муниципального образования Каневской район

			ст. Каневская, ул. Октябрьская, 109	
Нач. отд.	Т.В.Коваленко	<i>[Signature]</i>	Выкопировка из ортофотоплана ст. Каневской М 1:2000	Управление строительства администрации МО Каневской район
Спец. 1 кат.	Д.Ю.Иванов	<i>[Signature]</i>		

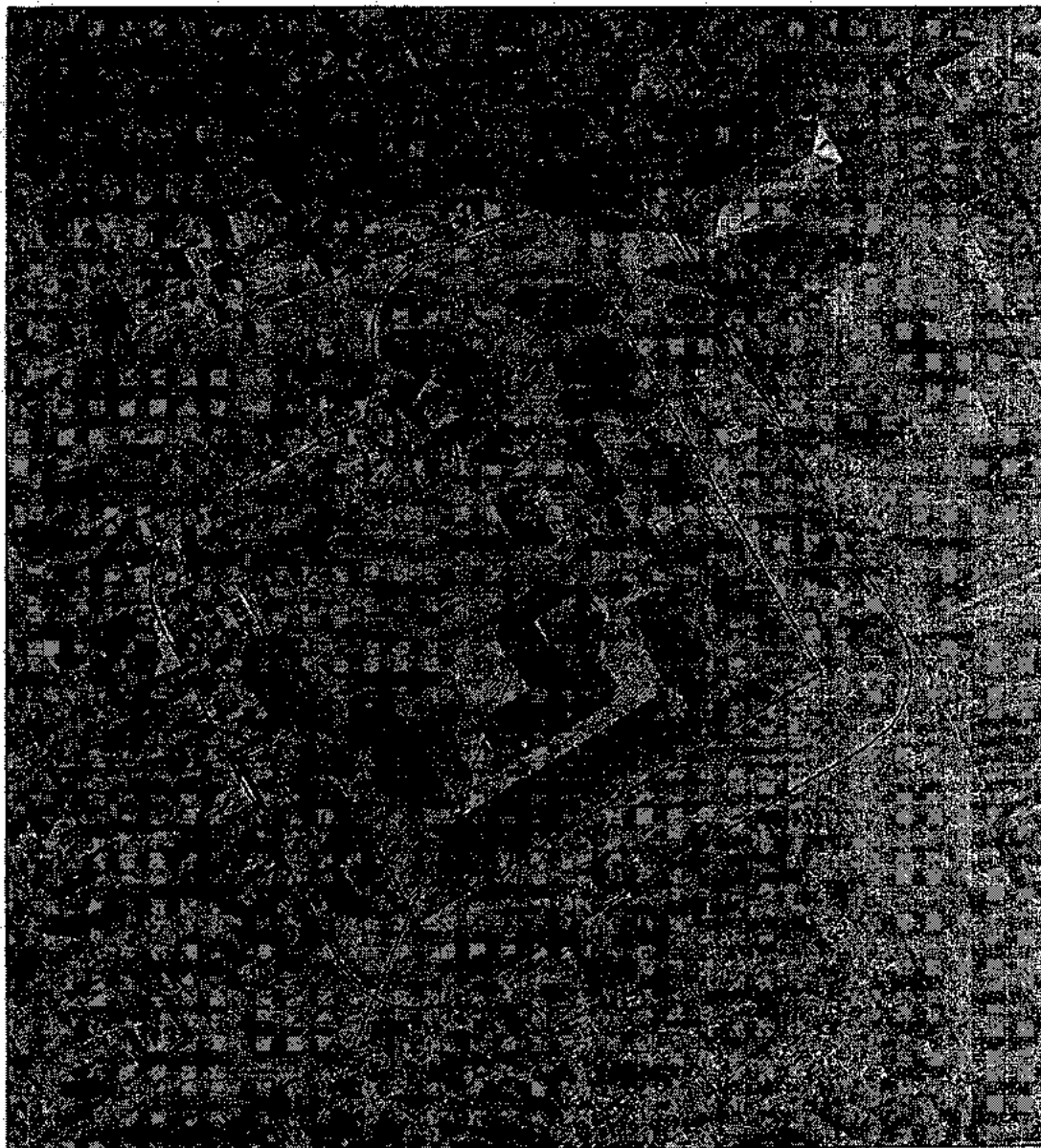

Место расположения объекта

ст. Стародеревянкoвская, ул. Мира, 13

Муниципальное бюджетное общеобразовательное учреждение средняя общеобразовательная школа № 5 им. В.И. Даптыченко муниципального образования Каневской район

				ст. Стародеревянкoвская, ул. Мира, 13	
Нач. отд.	Т.В. Коваленко			Выкопировка из ортофотоплана ст. Стародеревянкoвской М 1:2000	Управление строительства администрации МО Каневской район
Спец. 1 кат.	Д.Ю. Лыapun				



Место расположения объекта

ст. Стародервянковская, ул. Мира, 13

Муниципальное бюджетное общеобразовательное учреждение средняя общеобразовательная школа № 5 им. В.И. Данильченко муниципального образования Каневской район

				ст. Стародервянковская, ул. Мира, 13	
				Выкопировка из ортофотоплана ст. Стародервянковской М 1:2000	Управление строительства администрации МО Каневской район
Нач. отд.	Т.В.Коваленко				
Спец. 1 кат.	Д.Ю.Писарь				

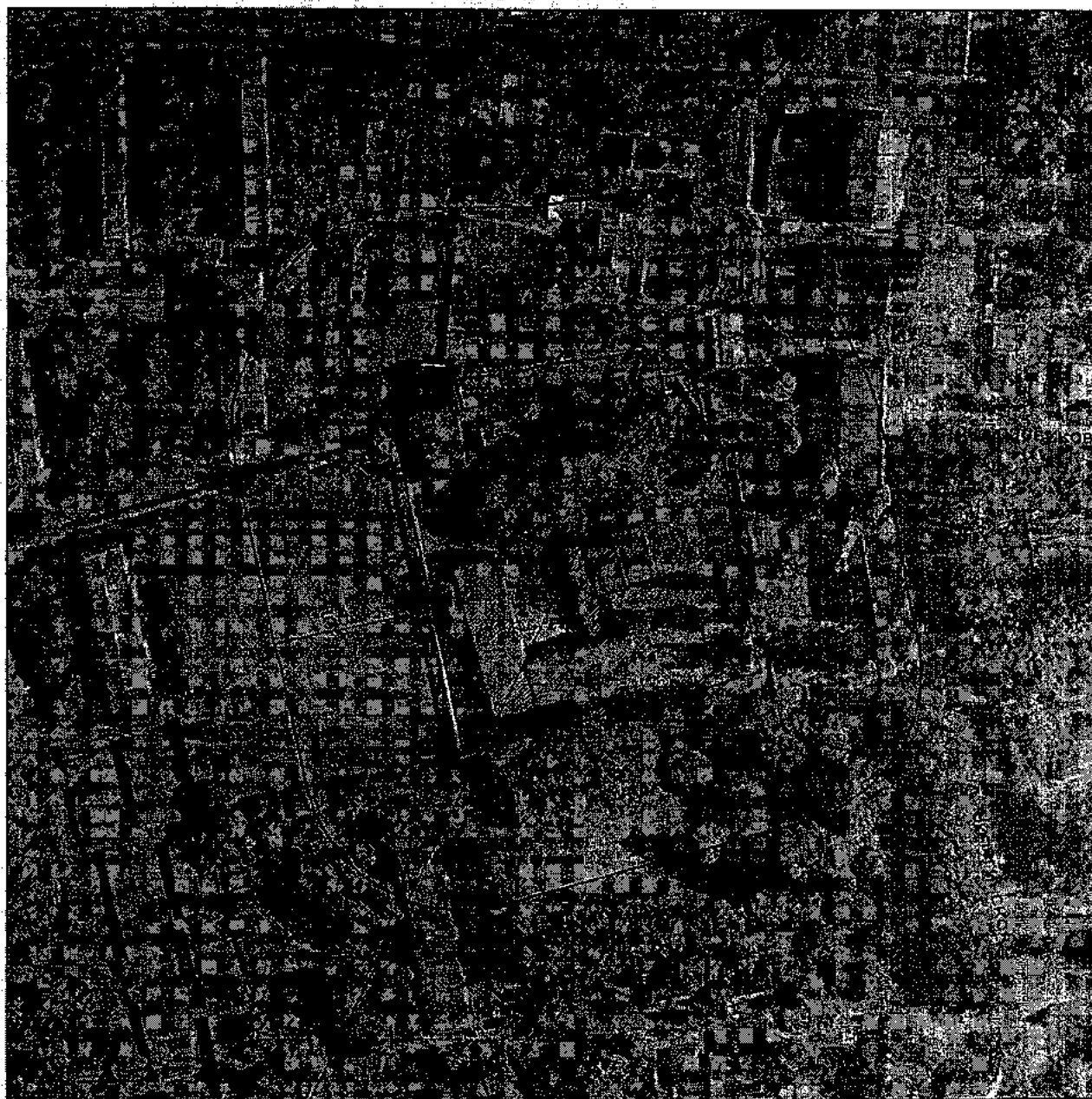

Место расположения объекта
ст. Каневская, ул. Чилигинская, 146

Муниципальное бюджетное общеобразовательное учреждение средняя общеобразовательная школа № 6 муниципального образования Каневской район

				ст. Каневская, ул. Чилигинская, 146	
Изм. отд.	Т.В. Коваленко			Выкопировка из ортофотоплана ст. Каневской М 1:2000	Управление строительства администрации МО Каневской район
Спец. 1 кат.	Д.Ю. Лукин				



Место расположения объекта

х. Труд, ул. Длинная, 32

Муниципальное бюджетное общеобразовательное учреждение основная общеобразовательная школа № 9 муниципального образования Каневской район

				х. Труд, ул. Длинная, 32	
Нач. отд.	Т.В.Коваленко			Выкопировка из ортофотоплана х. Труд М 1:2000	Управление строительства администрации МО Каневской район
Спец. т. кат.	Д.Ю.Львов				

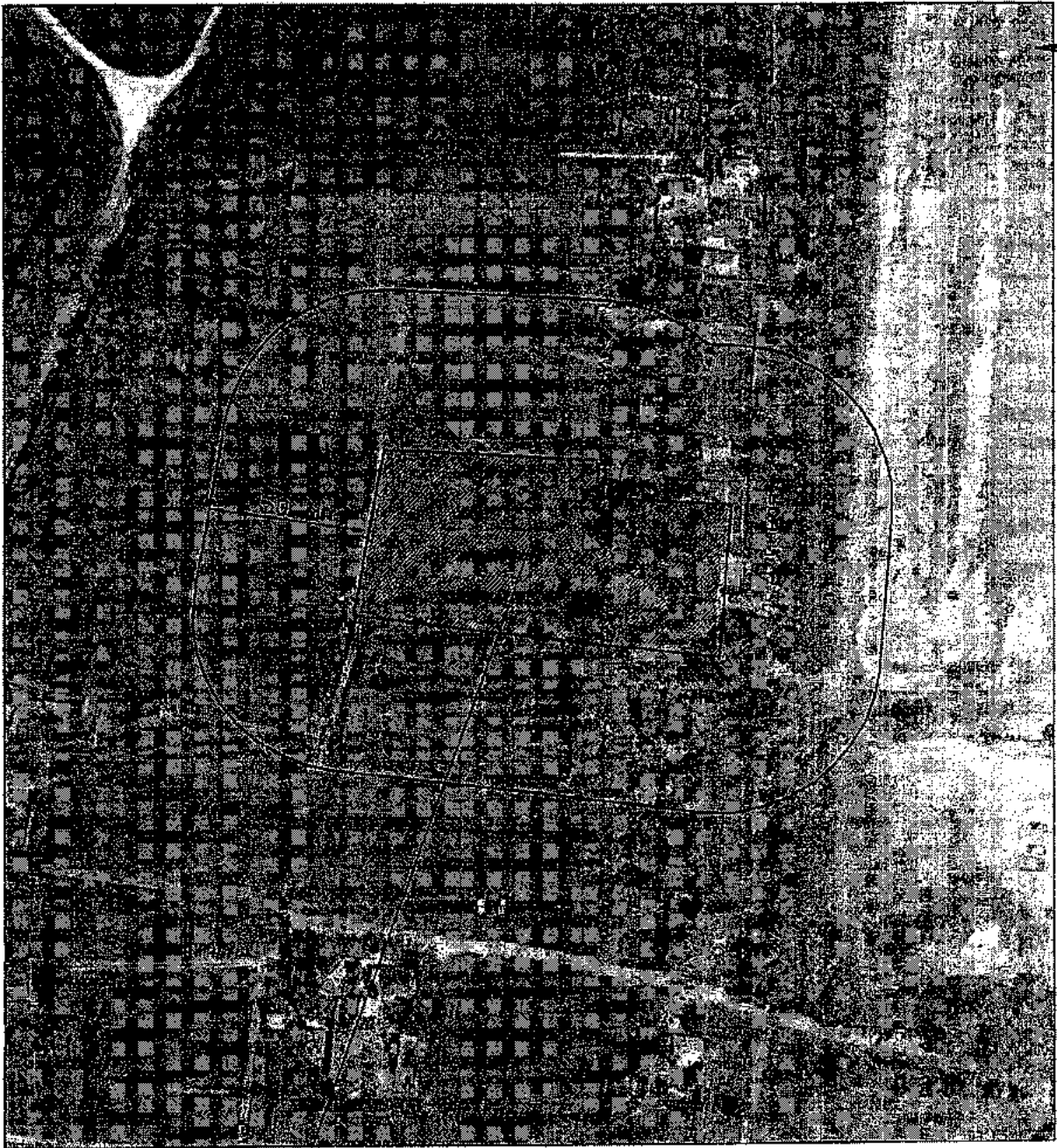

Место расположения объекта

х. Труд, ул. Длинная, 32

Муниципальное бюджетное общеобразовательное учреждение основная общеобразовательная школа № 9 муниципального образования Каневской район

				х. Труд, ул. Длинная, 32	
Нач. отд.	Т.В. Коваленко	<i>[Signature]</i>	<i>[Signature]</i>	Выкопировка из ортофотоплана х. Труд М 1:2000	Управление строительства администрации МО Каневской район
Спец. 1 кат.	Д.Ю. Лизун				

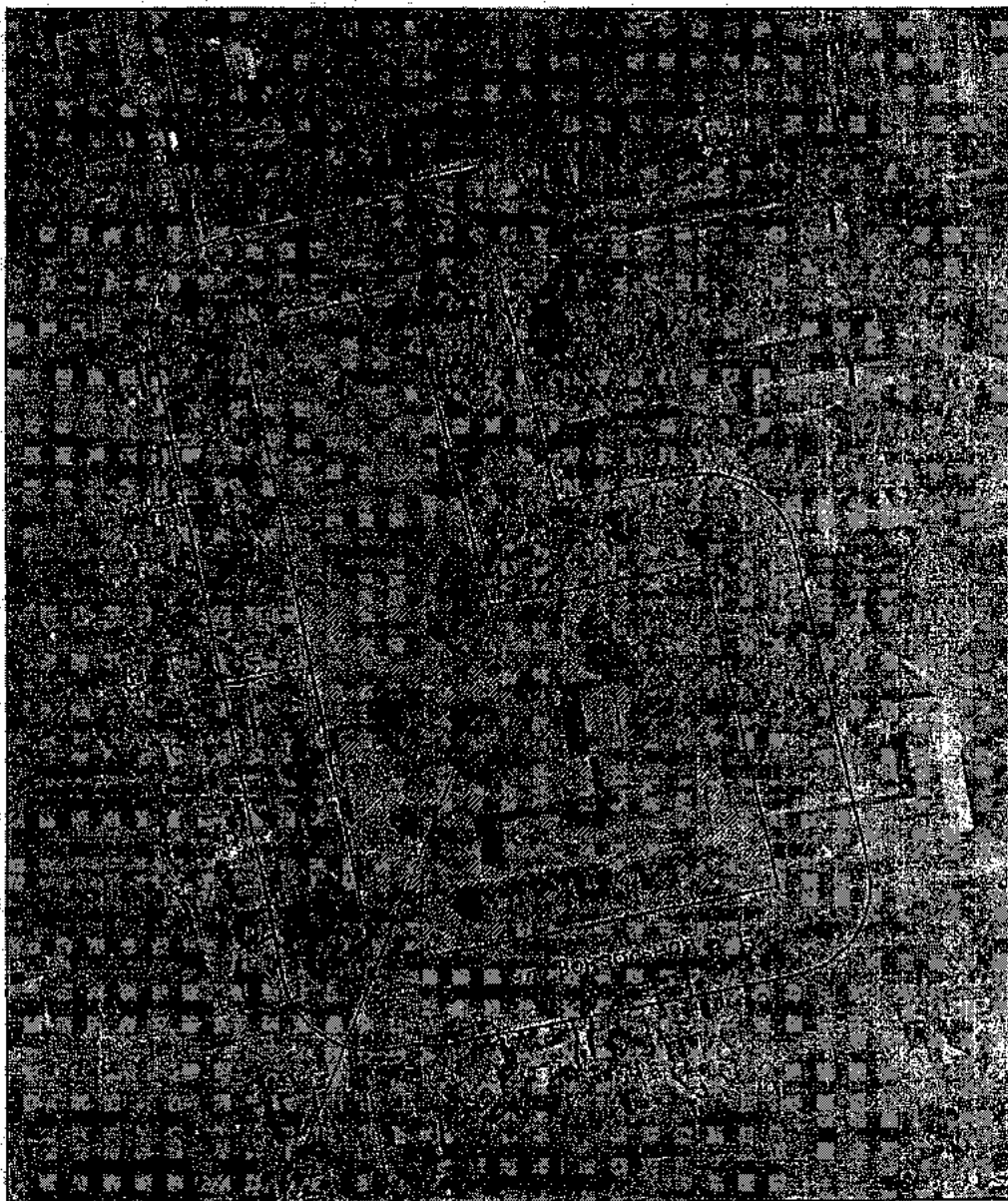

Место расположения объекта
ст. Придорожная, ул. Вокзальная, 9

Муниципальное бюджетное общеобразовательное учреждение средняя общеобразовательная школа № 10 муниципального образования Каневской район

			ст. Придорожная, ул. Вокзальная, 9	
Нач. отд.	Т. В. Ховаленко		Выкопировка из ортофотоплана ст. Придорожной М 1:2000	Управление строительства администрации МО Каневской район
Спец. 1 кат.	Д. Ю. Лизун			

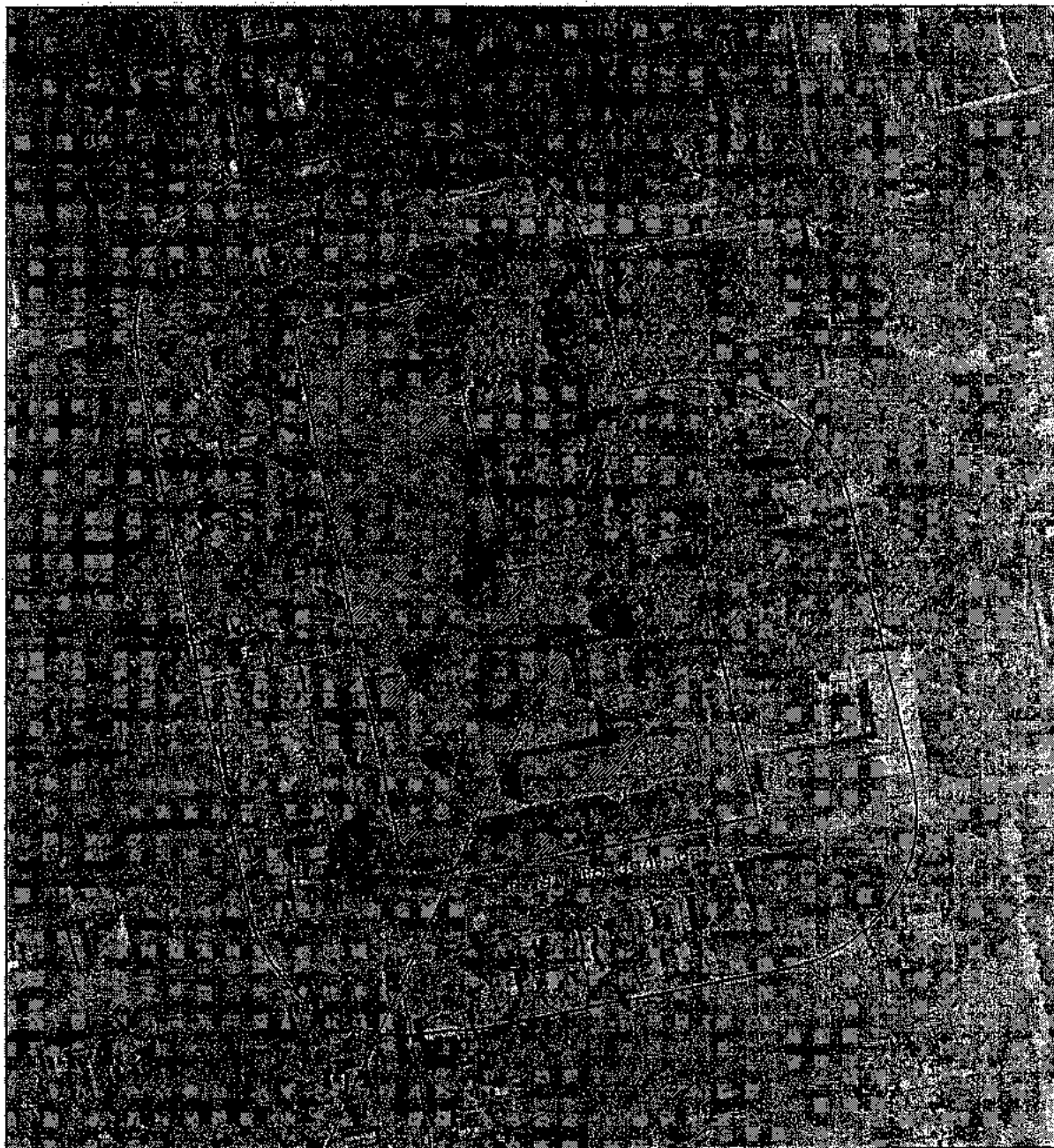

Место расположения объекта
ст. Придорожная, ул. Вокзальная, 9

Муниципальное бюджетное общеобразовательное учреждение средних
общеобразовательная школа № 10 муниципального образования Каневской район

				ст. Придорожная, ул. Вокзальная, 9	
Нач. отд.	Т.В. Коваленко			Выкопировка из ортофотоплана ст. Придорожной М 1:2000	Управление строительства администрации МО Каневской район
Спец. 1 квт.	Д.Ю. Лыжун				



Место расположения объекта

ст. Стародеревянкoвская, ул. Школьная, 49

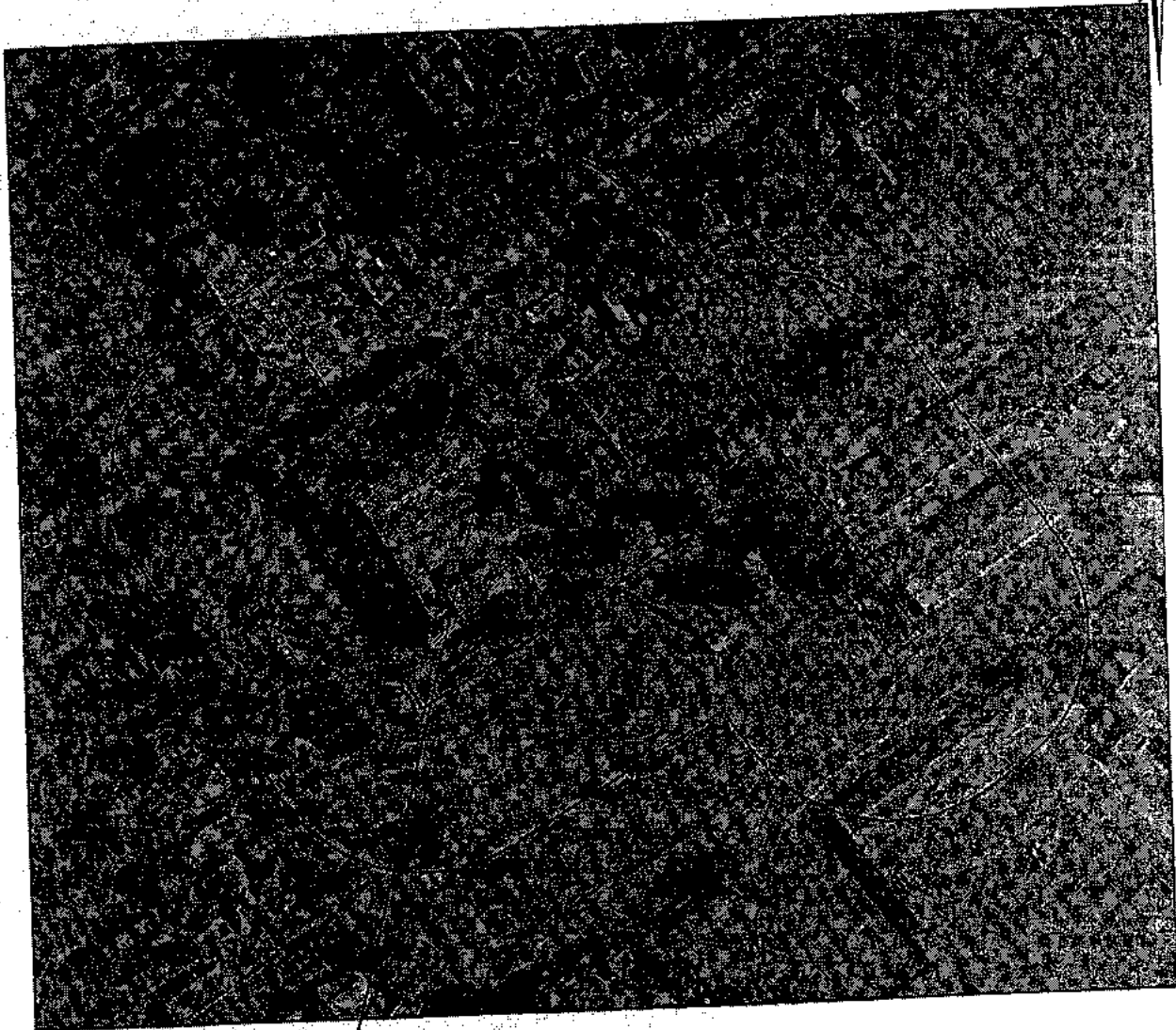

Муниципальное бюджетное общеобразовательное учреждение средняя общеобразовательная школа № 11 муниципального образования Каневской район

				ст. Стародеревянкoвская, ул. Школьная, 49	
Нач. отд.	Т.В. Коваленко			Выкопировка из ортофотоплана ст. Стародеревянкoвской М 1:2000	Управление строительства администрации МО Каневской район
Спец. 1 кат.	Д.Ю. Лизун				



Место расположения объекта
ст. Стародеревянковская, ул. Школьная, 49

Муниципальное бюджетное общеобразовательное учреждение средняя
общеобразовательная школа № 11 муниципального образования Каневской район

				ст. Стародеревянковская, ул. Школьная, 49	
				Выкопировка из ортофотоплана ст. Стародеревянковской М 1:2000	Управление строительства администрации МО Каневской район
Мас. штд.	Т.В.Коваленко				
Спец. 1 кат.	Д.Ю.Любу				



Место расположения объекта

ст. Каневская, ул. Коллективная, 8

Муниципальное бюджетное общеобразовательное учреждение начальная общеобразовательная школа №12 "Гармония" муниципального образования Каневской район

				ст. Каневская, ул. Коллективная, 8	
Нач. отд.	Т.В. Коталенко			Выкопировка из ортофотоплана ст. Каневской М 1:2000	Управление строительства администрации МО Каневской район
Спец. Т.квт.	Д.Ю. Лизун				



Место расположения объекта

ст. Каневская, ул. Коллективная, 8

Муниципальное бюджетное общеобразовательное учреждение начальная общеобразовательная школа №12 "Гармония" муниципального образования Каневской район

				ст. Каневская, ул. Коллективная, 8	
Наим. отд.	Т.В. Коваленко			Выкопировка из ортофотоплана ст. Каневской М 1:2000	Управление строительства администрации МО Каневской район
Спец. 1 квт.	Д.Ю. Лизун				



Место расположения объекта

ст. Привольная, ул. Хрюкина, 58

Муниципальное автономное общеобразовательное учреждение средняя общеобразовательная школа №13 имени дважды Героя Советского Союза Хрюкина Т.Т. муниципального образования Каневской район

				ст. Привольная, ул. Хрюкина, 58	
Нач. отд.	Т.В. Коваленко			Выкопировка из ортофотоплана ст. Привольной М 1:2000	Управление строительства администрации МО Каневской район
Снил. 1 квт.	Д.Ю. Лягунов				

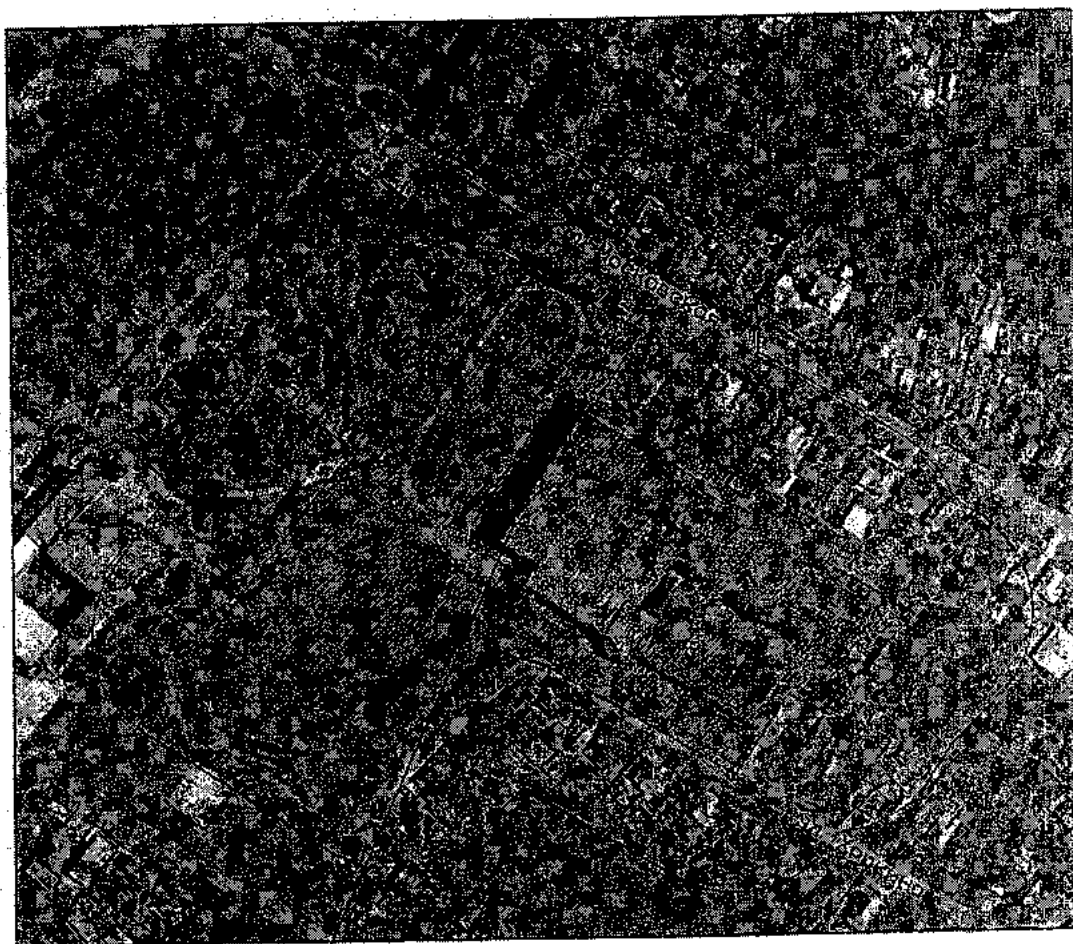

Место расположения объекта
ст. Привольная, ул. Хрюкина, 58

Муниципальное автономное общеобразовательное учреждение средняя
общеобразовательная школа №13 имени дважды Героя Советского Союза
Хрюкина Т.Т. муниципального образования Каневской район

				ст. Привольная, ул. Хрюкина, 58	
Нач. отд.	Т.В.Коралев			Выкопировка из ортофотоплана ст. Привольной М 1:3000	Управление строительства администрации МО Каневской район
Спец. 1 кат.	ДЮЛЮДИ				

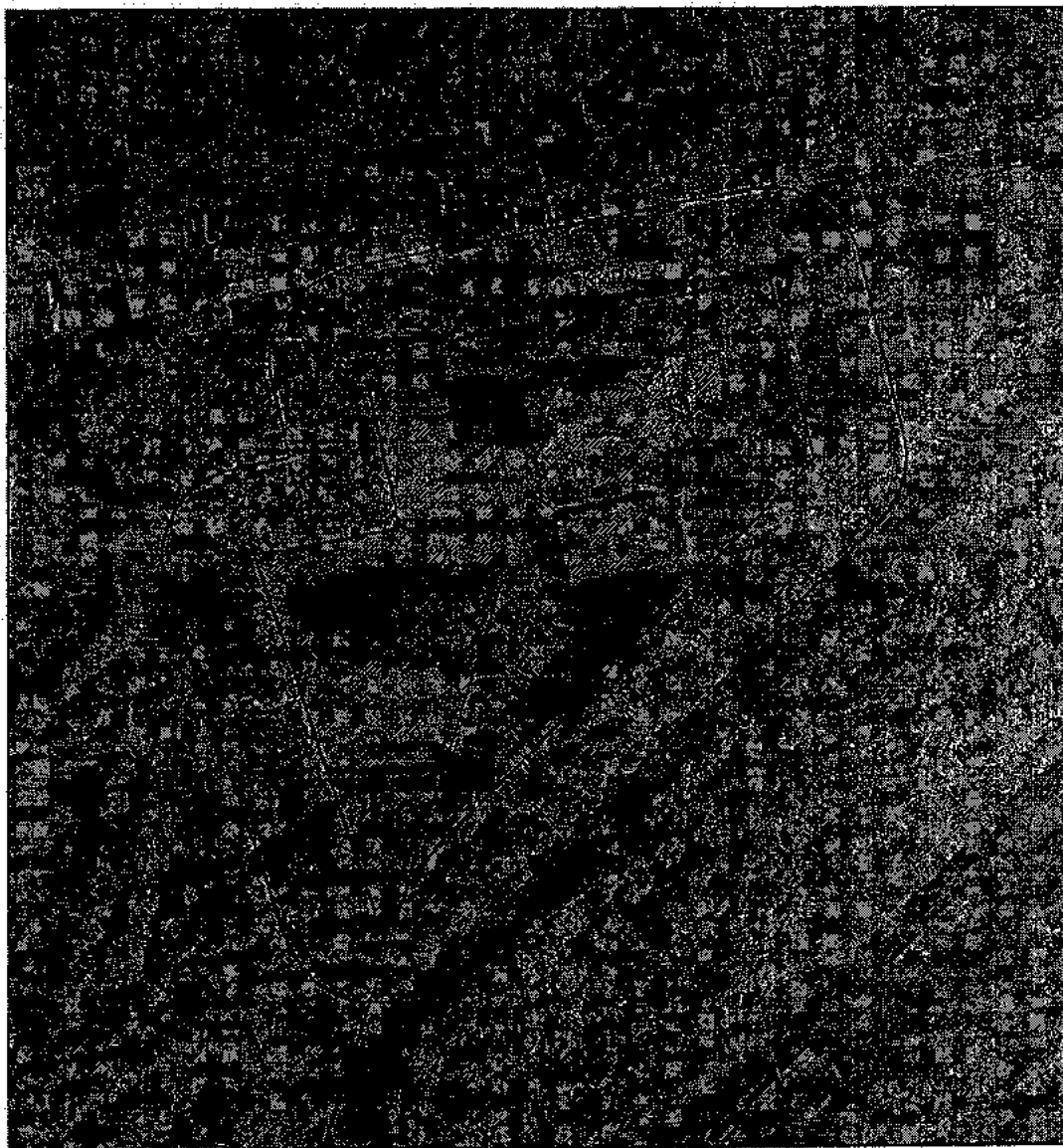

Место расположения объекта

ст. Стародеревянковская, ул. Кирова, 3

Муниципальное бюджетное общеобразовательное учреждение средняя общеобразовательная школа № 15 муниципального образования Каневской район

				ст. Стародеревянковская, ул. Кирова, 3	
Нач. отд.	Т.В.Коваленко			Выкопировка из ортофотоплана ст. Стародеревянковской М 1:2000	Управление строительства администрации МО Каневской район
Спец. 1 квт.	Д.Ю.Лизун				

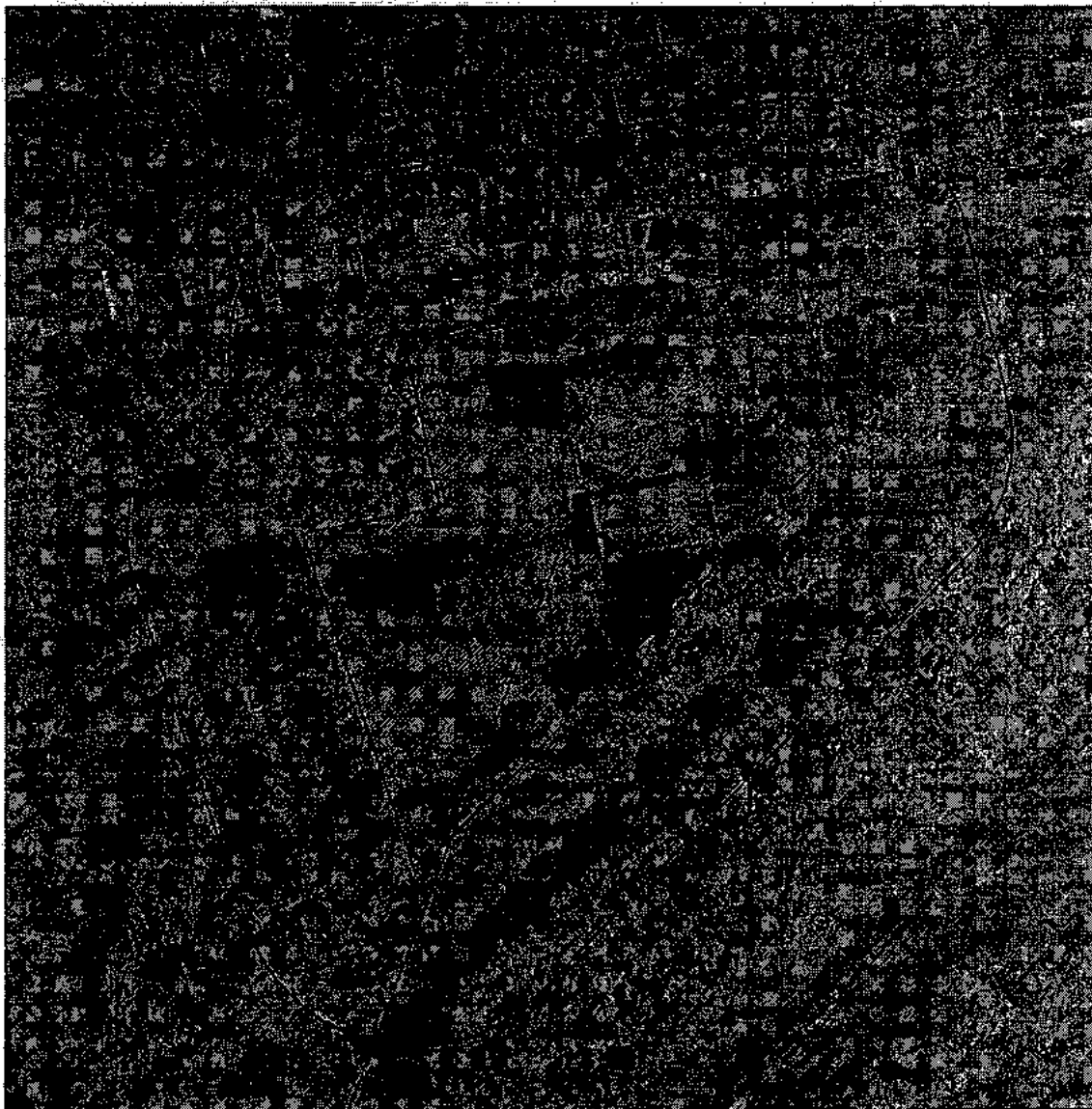

Место расположения объекта

ст. Стародеревянкoвская, ул. Кирова, 3

Муниципальное бюджетное общеобразовательное учреждение средняя общеобразовательная школа № 15 муниципального образования Каневской район

				ст. Стародеревянкoвская, ул. Кирова, 3	
Ивч. сдг.	Т.В. Коваленко			Выкопировка из ортофотоплана ст. Стародеревянкoвской М 1:2000	Управление строительства администрации МО Каневской район
Спец. 1 кат.	Д.Ю. Лыapunov				

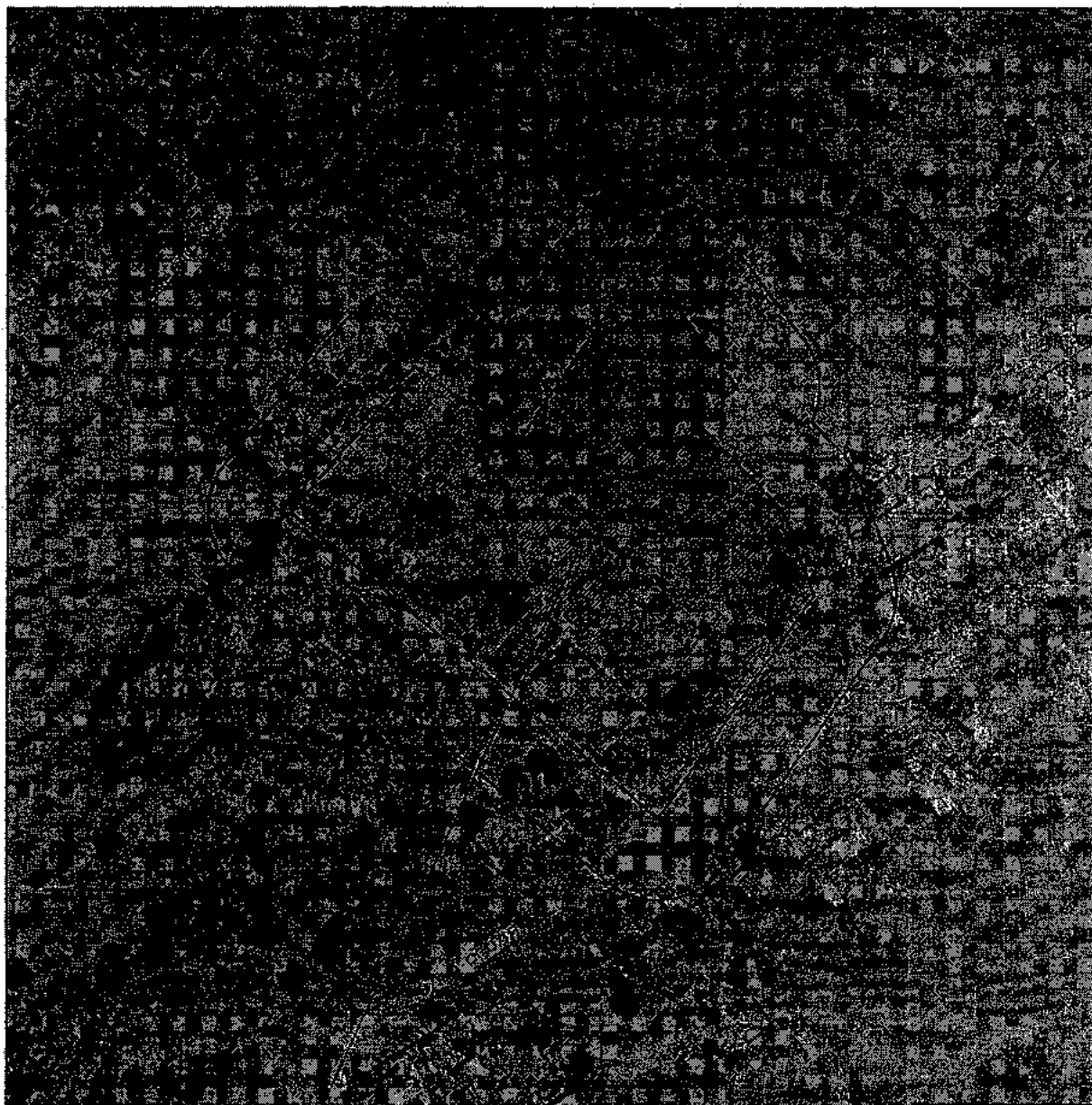

Место расположения объекта

ст. Александровская, ул. Широкая, 4

Муниципальное бюджетное общеобразовательное учреждение основная общеобразовательная школа № 16 муниципального образования Каневской район

				ст. Александровская, ул. Широкая, 4	
Нач. отд.	Т.В. Коваленко			Выкопировка из ортофотоплана ст. Александровской М 1:2000	Управление строительства администрации МО Каневской район
Спец. 1 кат.	Д.Ю. Лизун				

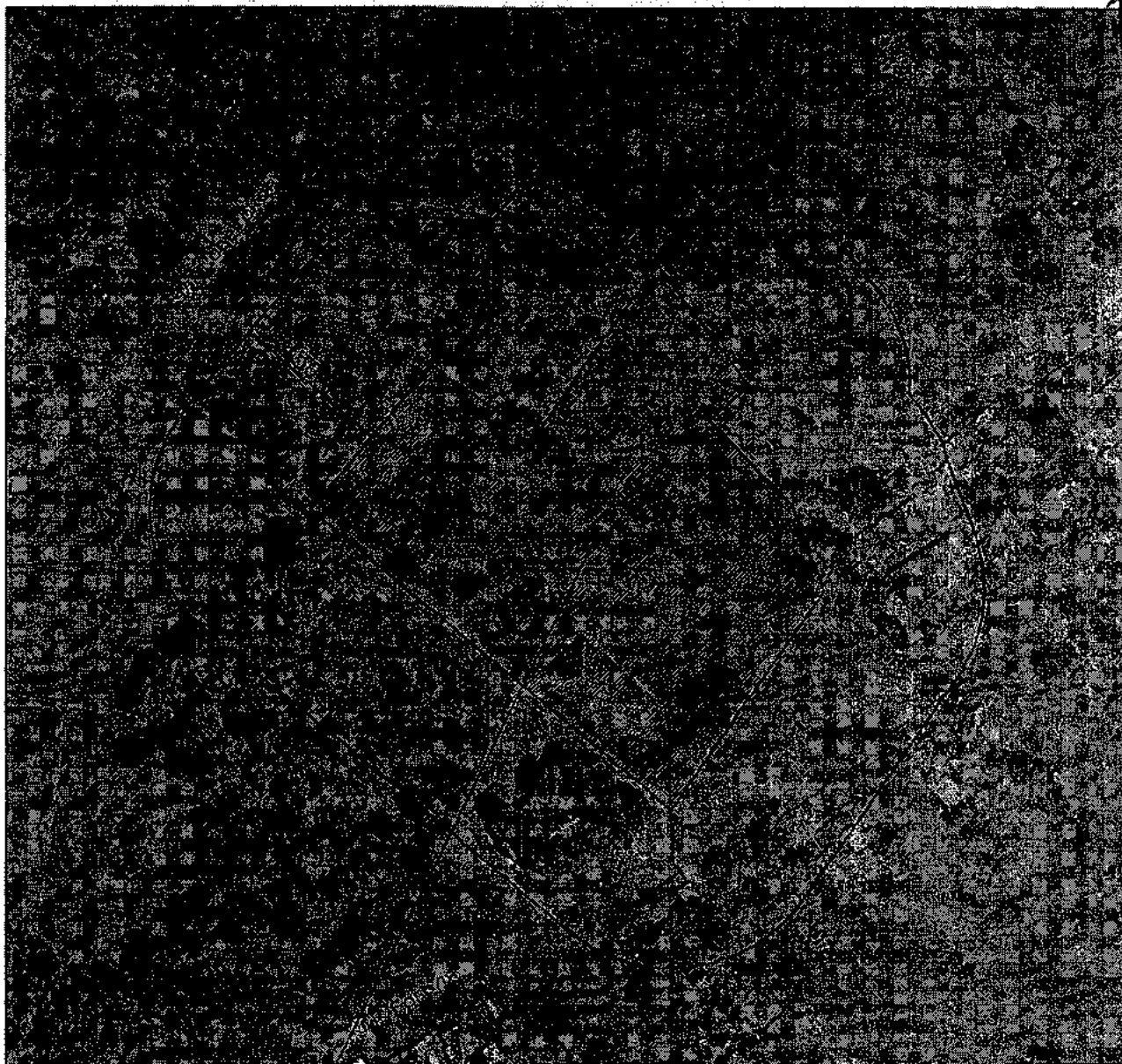

Место расположения объекта

ст. Александровская, ул. Широкая, 4

Муниципальное бюджетное общеобразовательное учреждение основная общеобразовательная школа № 16 муниципального образования Каневской район

				ст. Александровская, ул. Широкая, 4	
				Выкопировка из ортофотоплана	Управление строительства
				ст. Александровской	администрации
				М 1:2000	МО Каневской район
Нач. отд.	Т.В. Коваленко				
Спец. 1 кат.	Д.Ю. Лизун				

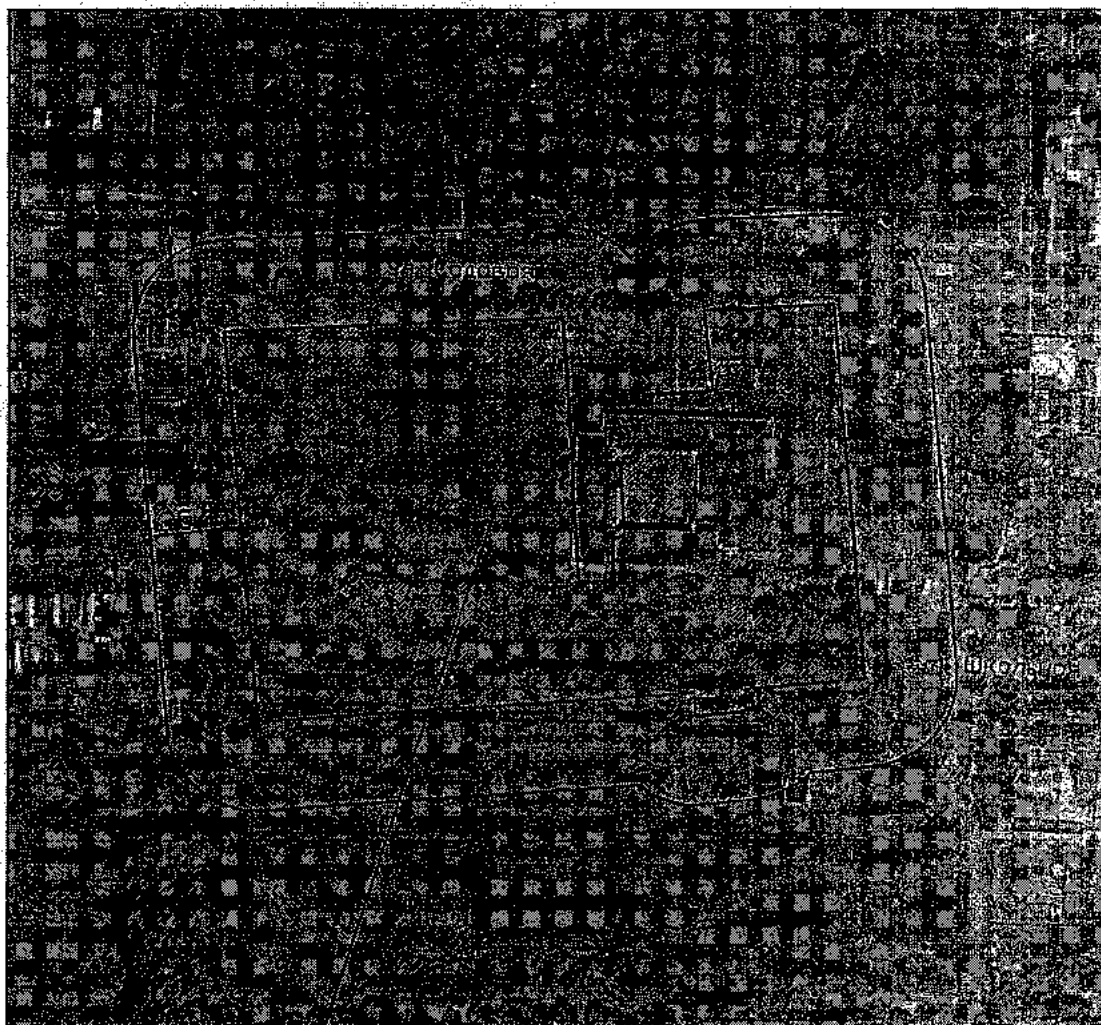

Место расположения объекта

пос. Кубанская Степь, ул. Школьная, 12

Муниципальное бюджетное общеобразовательное учреждение основная общеобразовательная школа № 18 муниципального образования Каневской район

			пос. Кубанская Степь, ул. Школьная, 12	
			Выкопировка из ортофотоплана пос. Кубанская Степь М 1:2000	Управление строительства администрации МО Каневской район
Нач. отд.	Т.В.Коваленко			
Спец. 1-кат.	Д.Ю.Лизун			

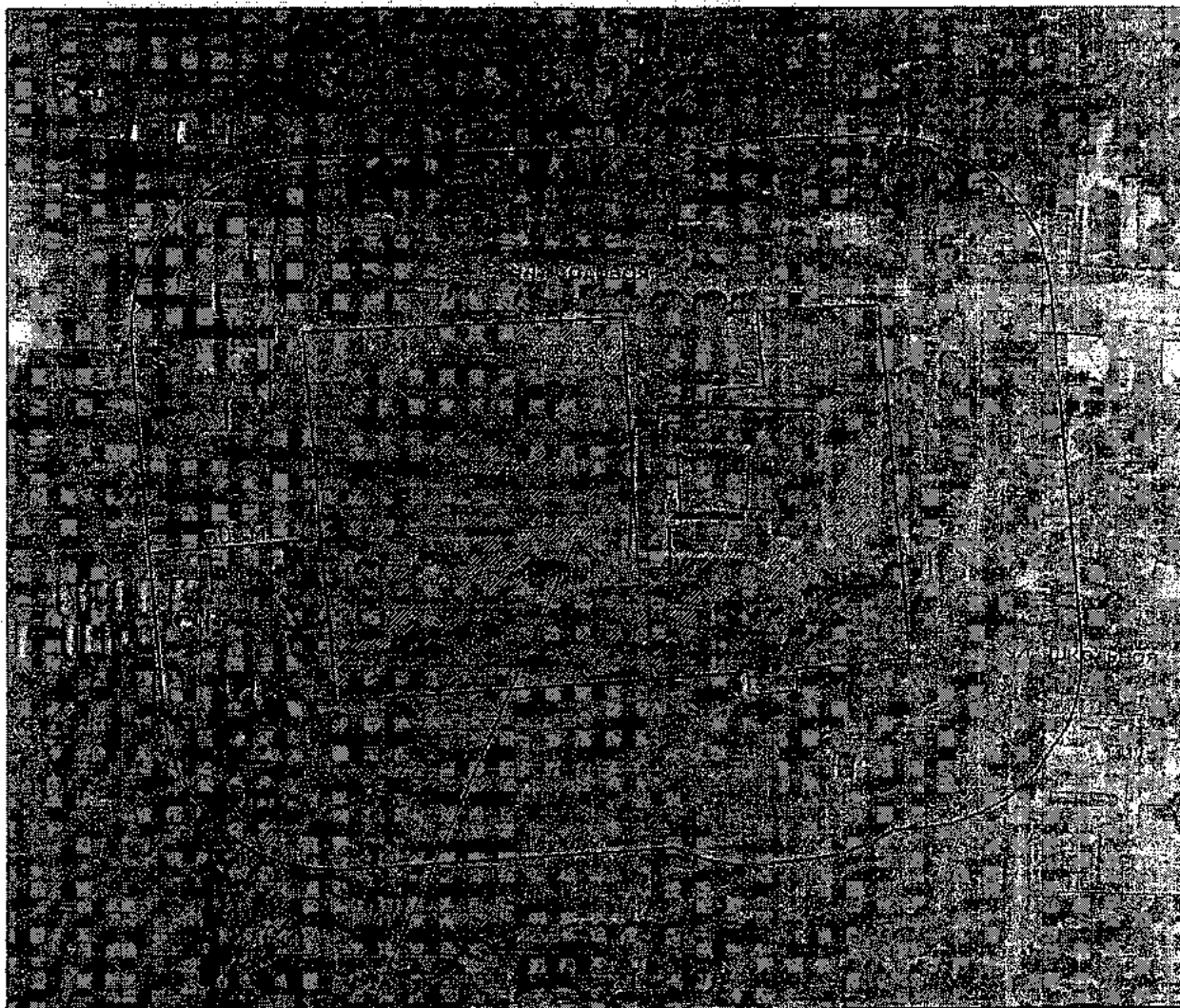

Место расположения объекта

пос. Кубанская Стель, ул. Школьная, 12

Муниципальное бюджетное общеобразовательное учреждение основная общеобразовательная школа № 18 муниципального образования Каневской район

				пос. Кубанская Стель, ул. Школьная, 12	
Нач. отд.	Т.В.Коваленко			Выкопировка из ортофотоплана пос. Кубанская Стель М 1:2000	Управление строительства администрации МО Каневской район
Спец. т. кан.	Д.Ю.Пилиун				

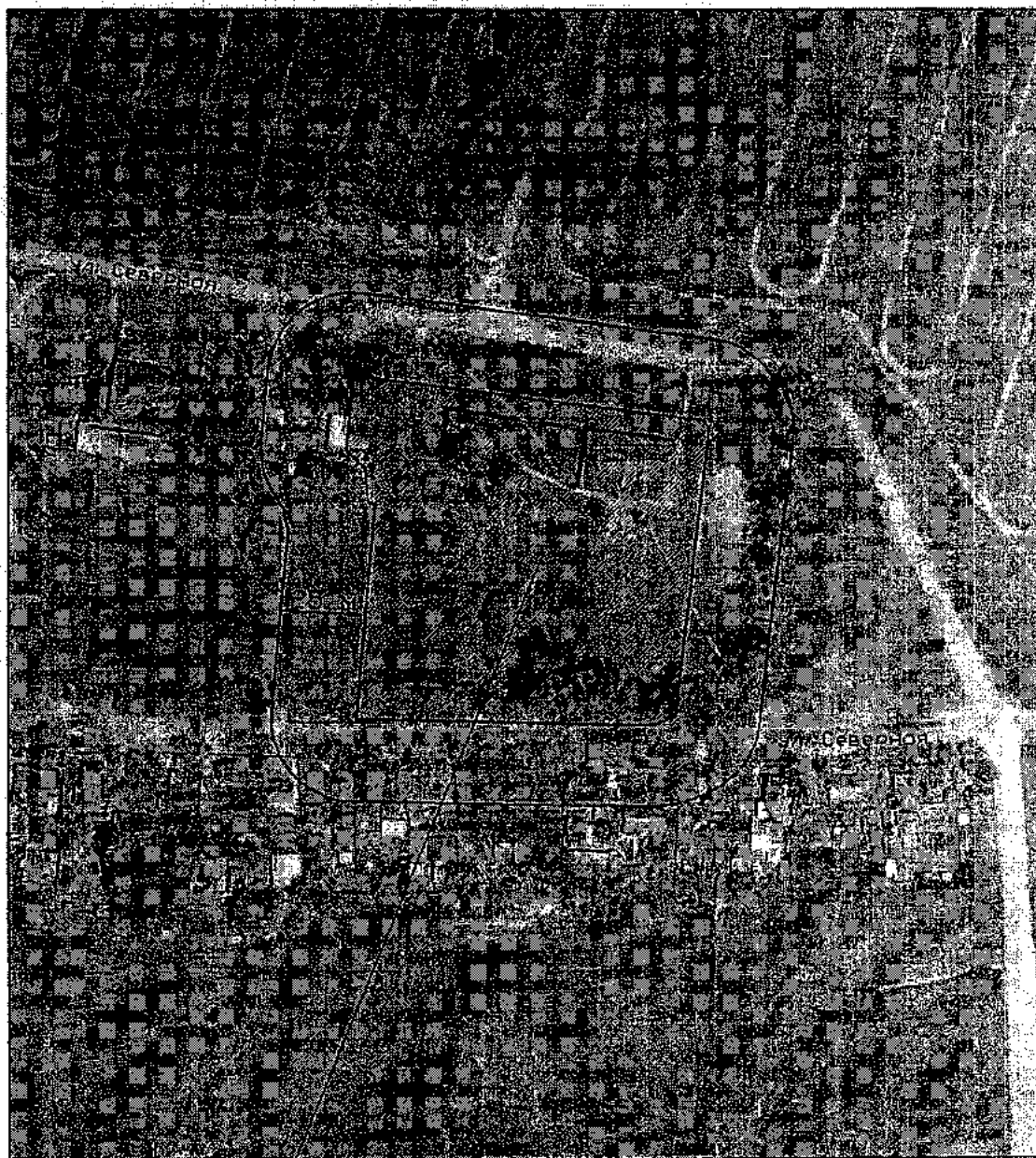

Место расположения объекта

х. Сухие Челбасы, ул. Северная, 65

Муниципальное бюджетное общеобразовательное учреждение основная общеобразовательная школа № 19 муниципального образования Каневской район

				х. Сухие Челбасы, ул. Северная, 65	
Исх. отд.	Т.В.Коваленко			Выкопировка из ортофотоплана х. Сухие Челбасы М 1:2000	Управление строительства администрации МО Каневской район
Спец. 1 кат.	Д.Ю.Лизун				

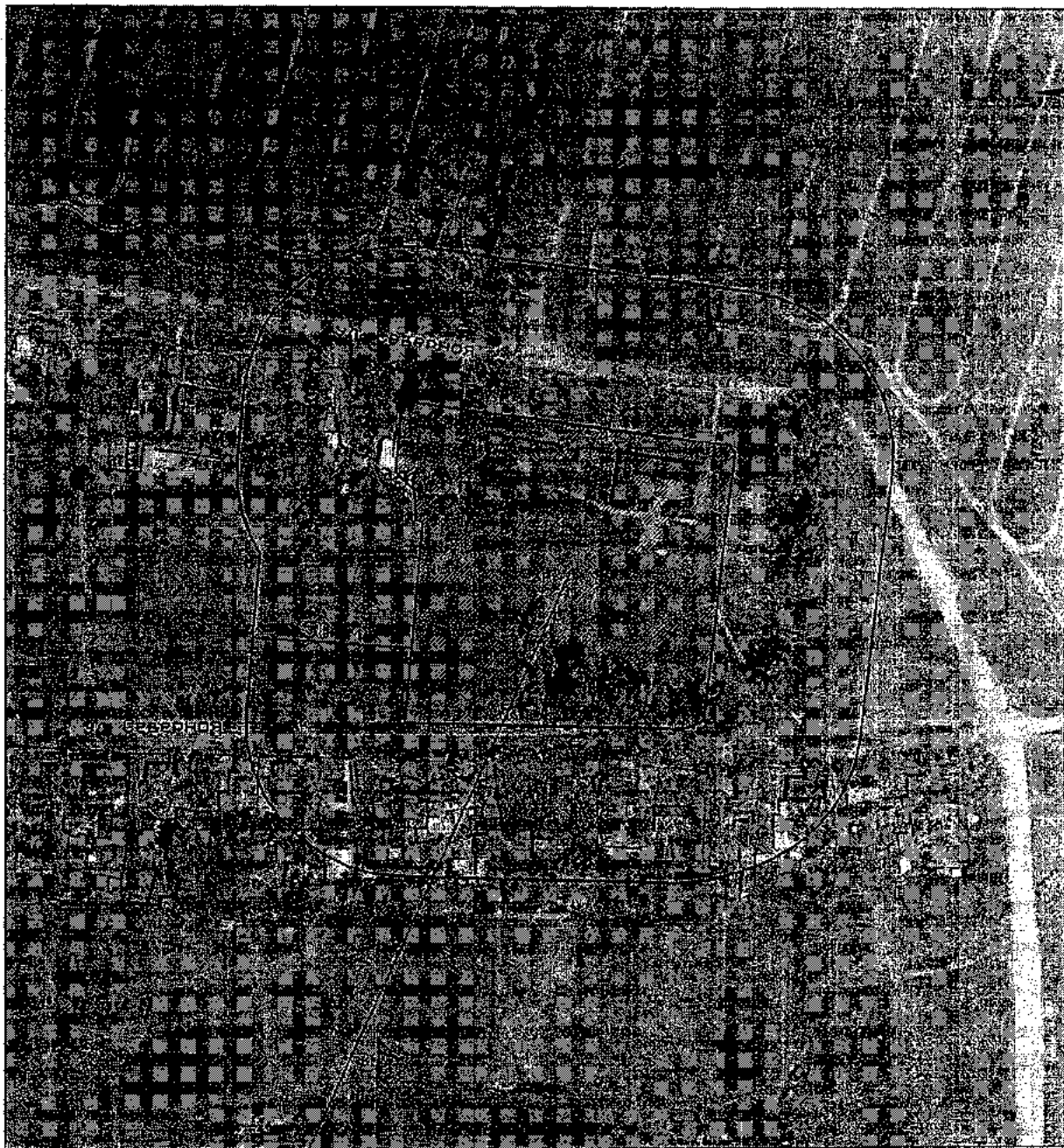

Место расположения объекта
 х. Сухие Челбасы, ул. Северная, 65

Муниципальное бюджетное общеобразовательное учреждение основная общеобразовательная школа № 19 муниципального образования Каневской район

			х. Сухие Челбасы, ул. Северная, 65	
			Выкопировка из ортофотоплана х. Сухие Челбасы М 1:2000	
Нач. отд.	Т.В.Коваленко		Управление строительства администрации МО Каневской район	
Спец. 1 кат.	Д.Ю.Лизун			



Место расположения объекта
х. Сладкий Лиман, ул. Широкая, 116

Муниципальное бюджетное общеобразовательное учреждение основная общеобразовательная школа №20 имени Д. Моисеевко муниципального образования Каневской район

				х. Сладкий Лиман, ул. Широкая, 116	
Наим. отд.	Т.В.Коваленко			Выкопировка из ортофотоплана х. Сладкий Лиман М 1:2000	Управление строительства администрации МО Каневской район
Спец. 1 кат.	Д.Ю.Лизун				



Место расположения объекта

х. Сладкий Лиман, ул. Широкая, 116

Муниципальное бюджетное общеобразовательное учреждение основная общеобразовательная школа №20 имени Д. Моисеенко муниципального образования Каневской район

			х. Сладкий Лиман, ул. Широкая, 116	
Нач. отд.	Г.В.Коваленко		Выкопировка из ортофотоплана х. Сладкий Лиман М 1:2000	Управление строительства администрации МО Каневской район
Спец. ф.кат.	Д.Ю.Лисун			

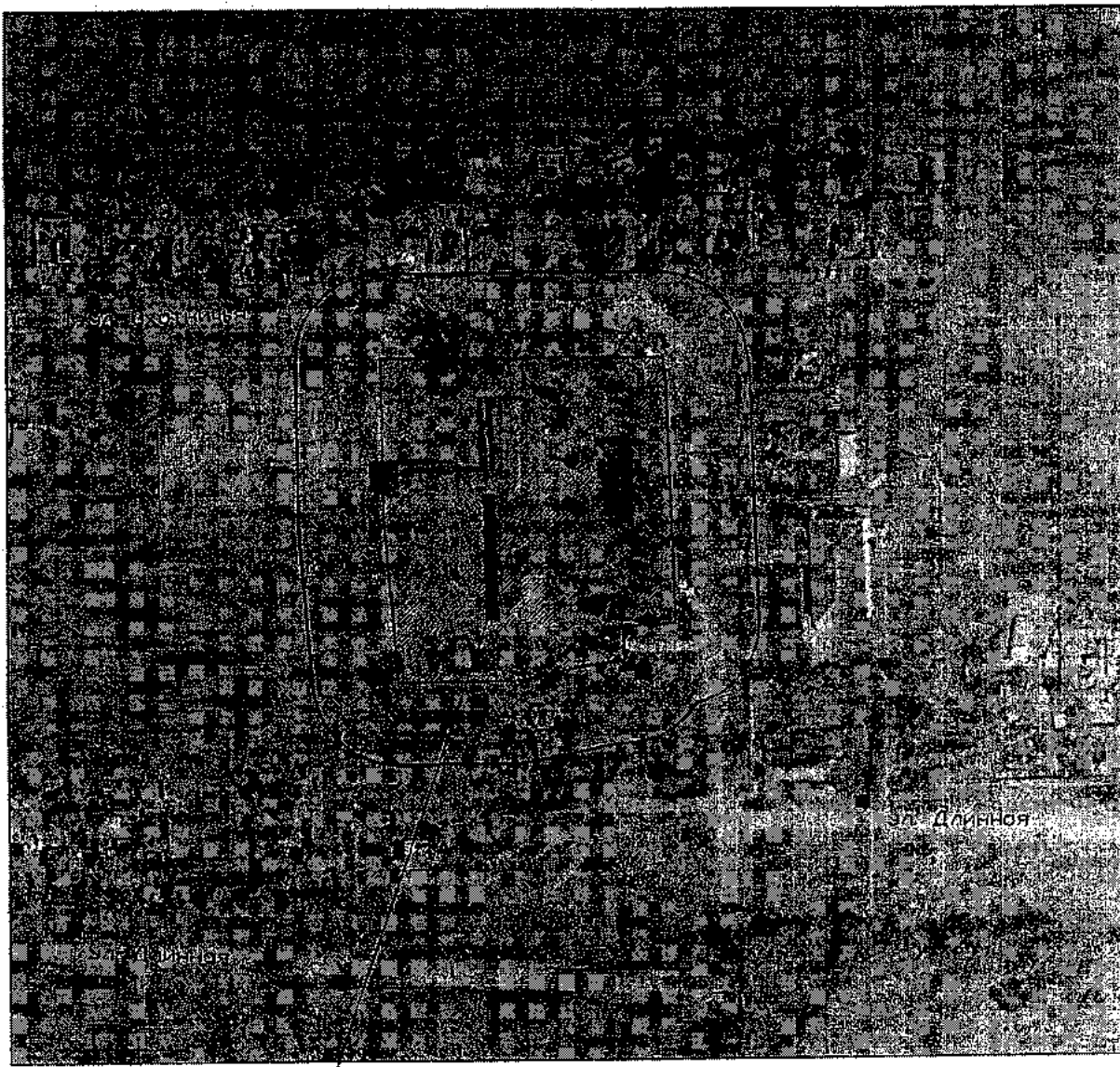

Место расположения объекта

х. Мигуты, ул. Охотничья, 13

Муниципальное бюджетное общеобразовательное учреждение основная общеобразовательная школа № 21 муниципального образования Каневской район

				х. Мигуты, ул. Охотничья, 13	
Им. огд.	Т.В.Коваленко			Выкопировка из ортофотоплана х. Мигуты М 1:2000	Управление строительства администрации МО Каневской район
Спец. 1 кат.	Д.Ю.Лизун				

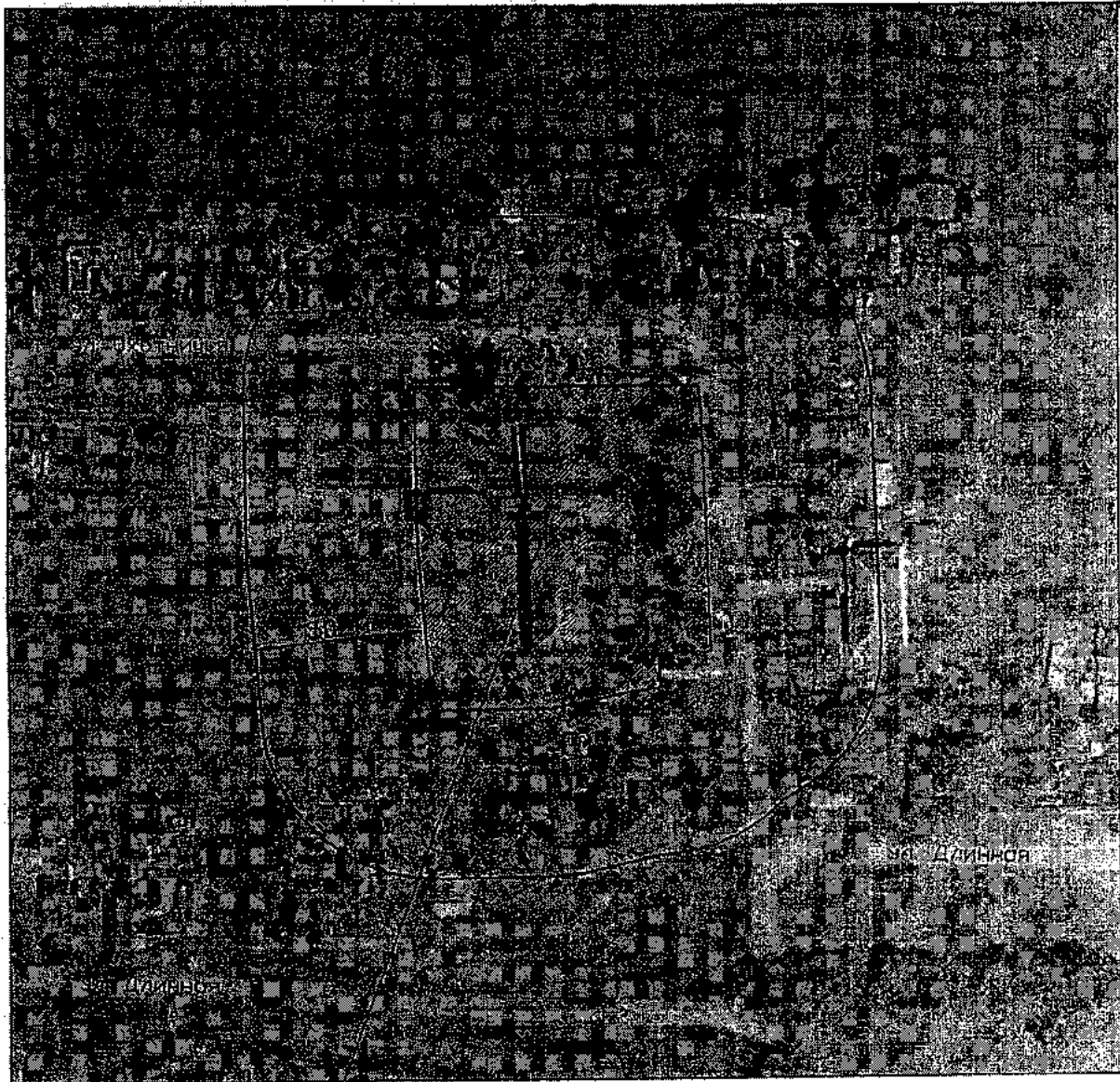

Место расположения объекта

х. Мигуты, ул. Охотничья, 13

Муниципальное бюджетное общеобразовательное учреждение основная общеобразовательная школа № 21 муниципального образования Каневской район

				х. Мигуты, ул. Охотничья, 13	
Нач. отд.	Т.В.Коваленко			Выкопировка из ортофотоплана х. Мигуты М 1:2000	Управление строительства администрации МО Каневской район
Спец. 1 кат.	Д.Ю.Януш				



Место расположения объекта

пос. Красногвардеец, пер. Школьный, 1

Муниципальное бюджетное общеобразовательное учреждение средняя общеобразовательная школа № 22 имени заслуженного учителя Кубани Кондратенко А.Ф. муниципального образования Каневской район

				пос. Красногвардеец, пер. Школьный, 1	
				Выкопировка из ортофотоплана пос. Красногвардеец М 1:2000	Управление строительства администрации МО Каневской район
Нач. отд.	Т.В. Коваленко				
Спец. 1 кат.	Д.Ю. Пилип				

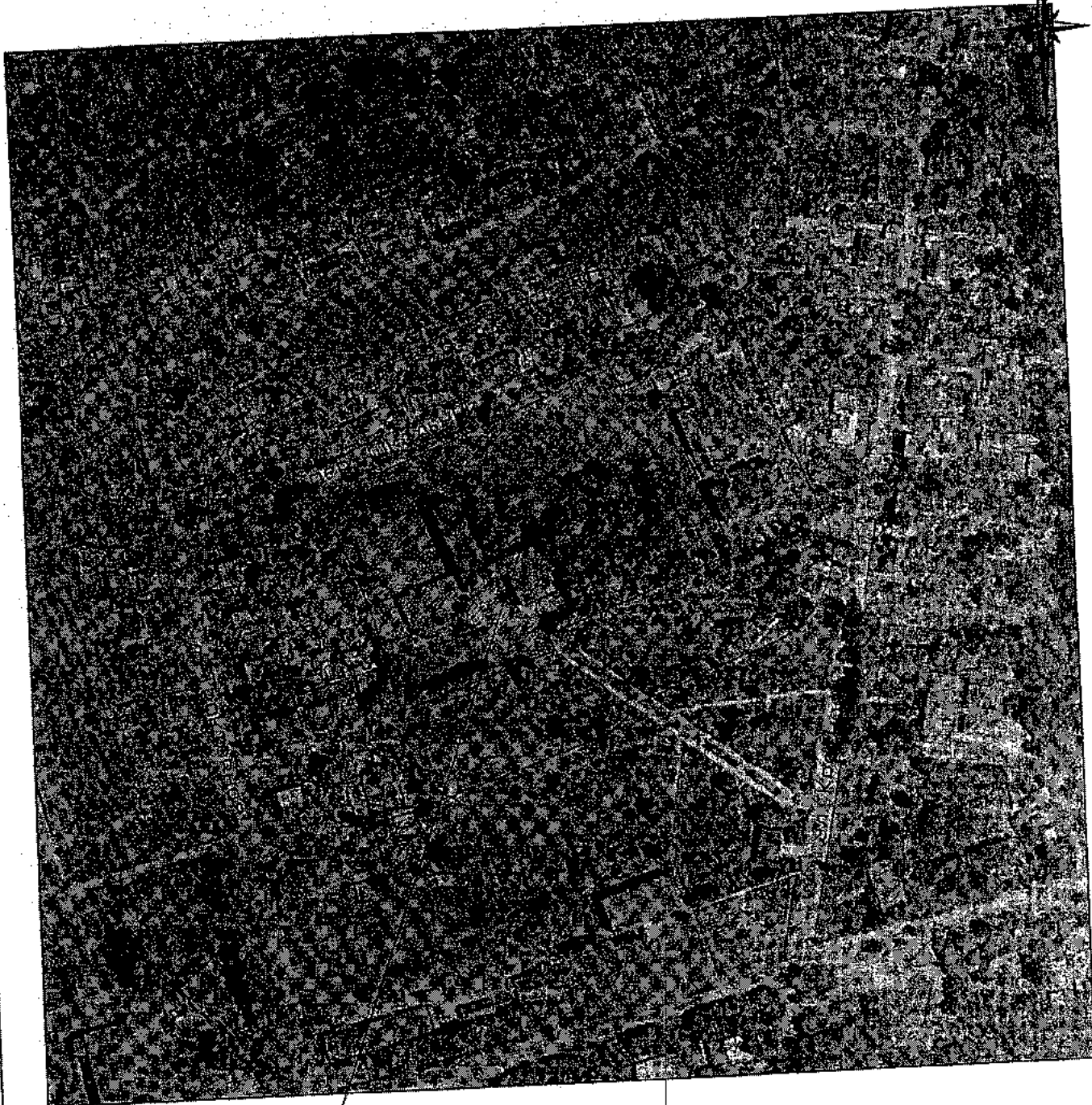

Место расположения объекта
пос. Красногвардеец, пер. Школьный, 1

Муниципальное бюджетное общеобразовательное учреждение средняя
общеобразовательная школа № 22 имени заслуженного учителя Кубани Кондратенко А.Ф.
муниципального образования Каневской район

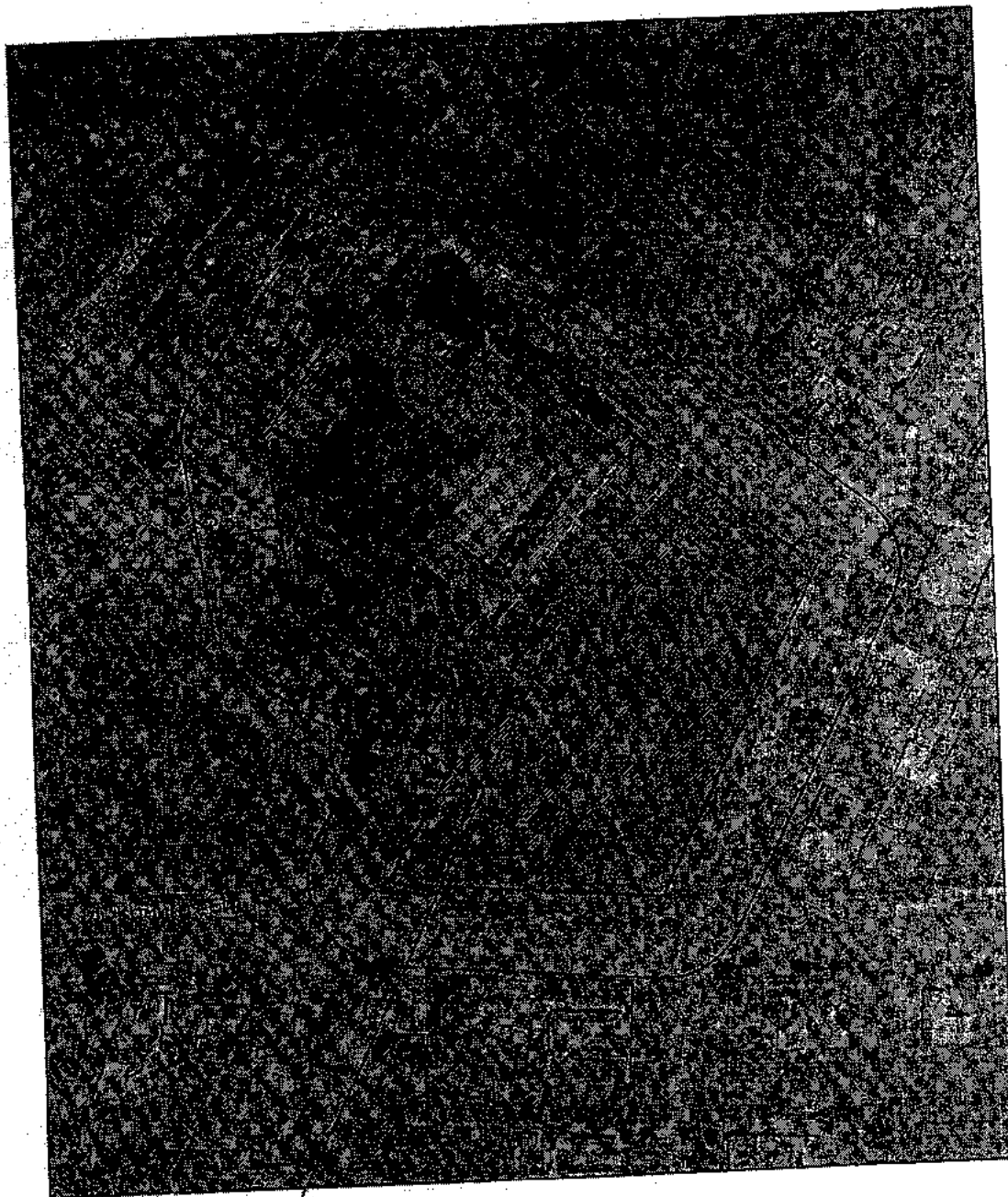

				пос. Красногвардеец, пер. Школьный, 1	
Нач. отд.	Т.В.Коваленко	<i>[Signature]</i>	<i>[Signature]</i>	Выкопировка из ортофотоплана пос. Красногвардеец М 1:3000	Управление строительства администрации МО Каневской район
Спец. 1 кат.	Д.Ю.Лизун				



Место расположения объекта

ст. Чепбасская, ул. Партизанская, 1 Б

Муниципальное бюджетное общеобразовательное учреждение основная общеобразовательная школа № 25 муниципального образования Каневской район

				ст. Чепбасская, ул. Партизанская, 1 Б	
				Выкопировка из ортофотоплана ст. Чепбасской М 1:2000	Управление строительства администрации МО Каневской район
Нач. отд.	Т.В. Коваленко				
Спец. 1 кат.	Д.Ю. Язын				

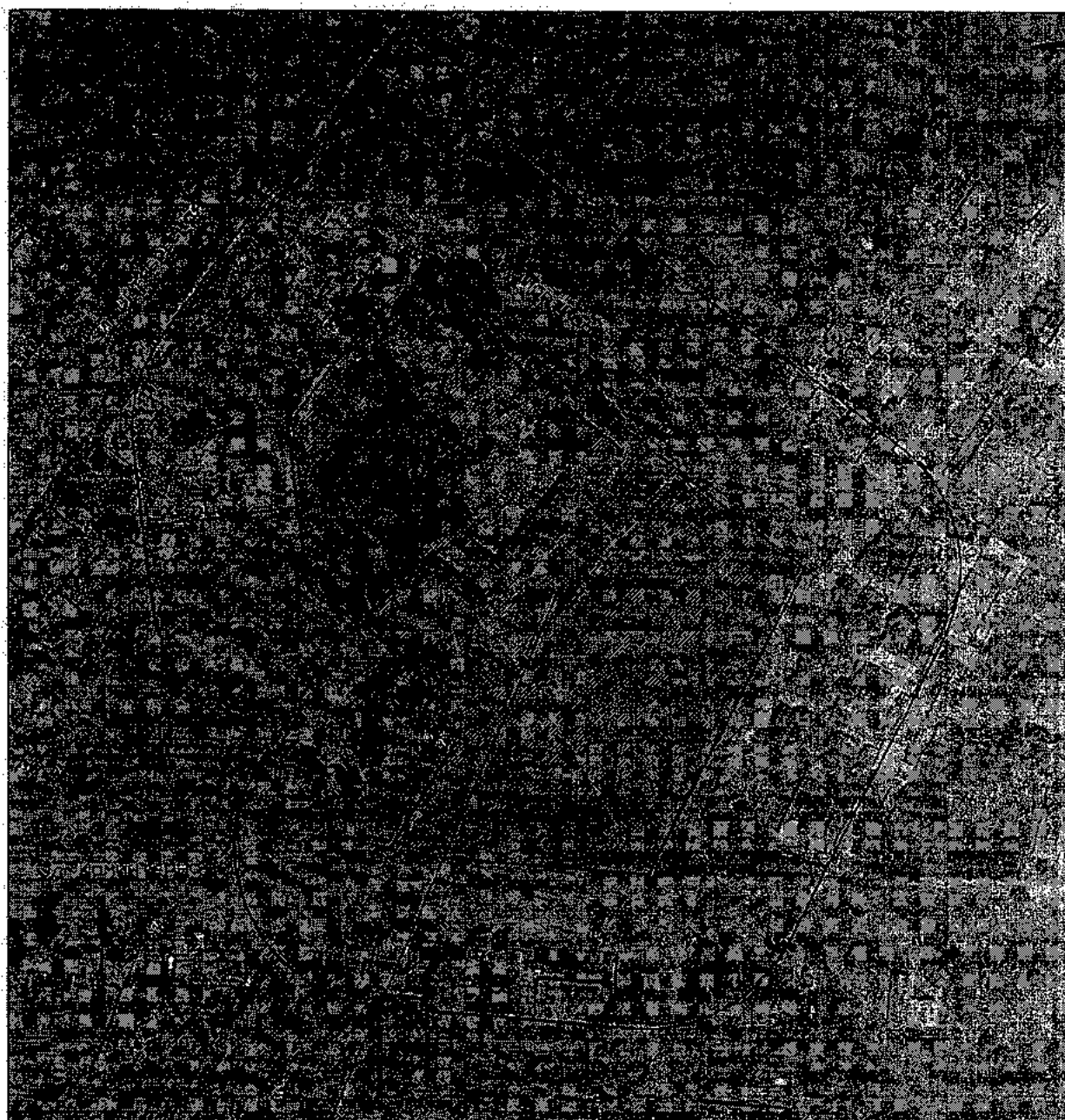

Место расположения объекта

ст. Челбасская, ул. Партизанская, 1 Б

Муниципальное бюджетное общеобразовательное учреждение основная
общеобразовательная школа № 25 муниципального образования Каневской район

				ст. Челбасская, ул. Партизанская, 1 Б	
Нач. отд.	Т.В.Коваленко			Выкопировка из ортофотоплана ст. Челбасской М 1:2000	Управление строительства администрации МО Каневской район
Спец. 1 кат.	Д.Ю.Пазух				

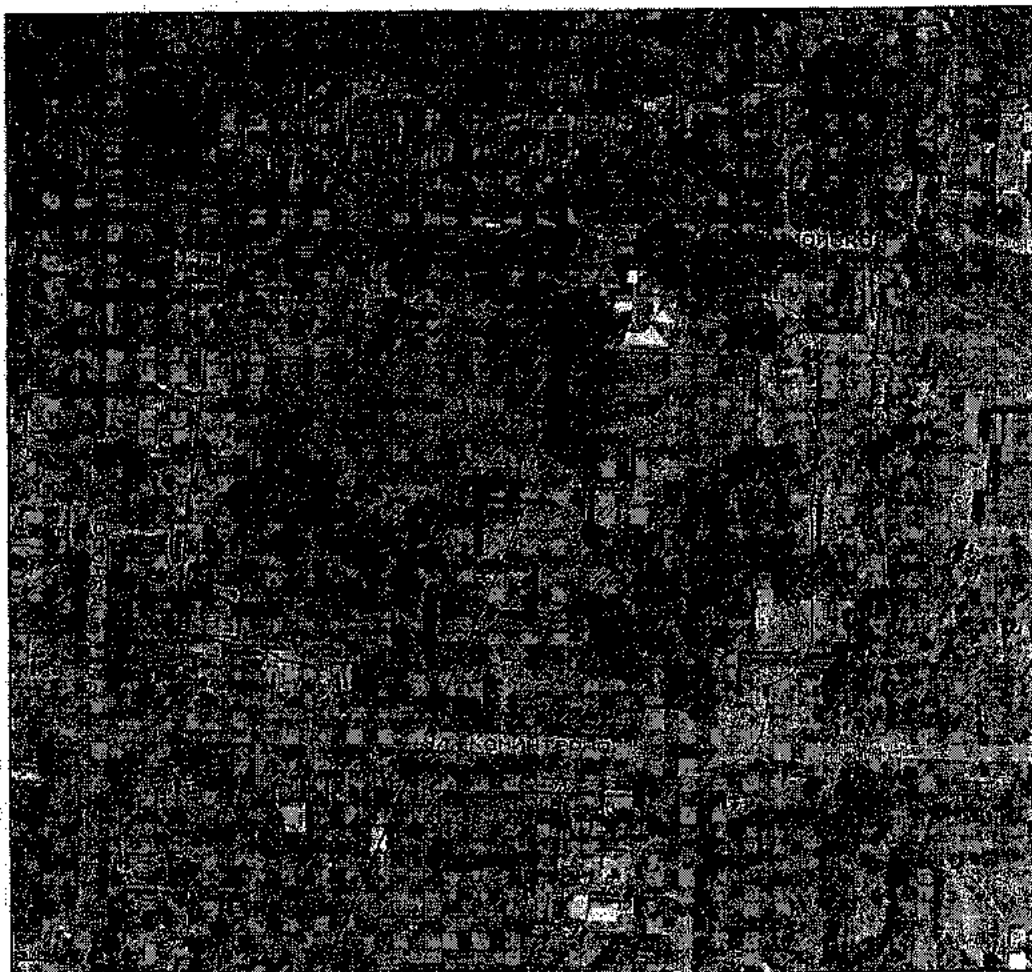

Место расположения объекта
ст. Челбасская, ул. Коминтерна, 54

Муниципальное бюджетное общеобразовательное учреждение средняя
общеобразовательная школа № 26 имени Заслуженного учителя школы Р.Ф. А.Е. Дашуткина
муниципального образования Каневской район

				ст. Челбасская, ул. Коминтерна, 54	
Исх. р/д.	Г.В. Коваленко	<i>СВ</i>	<i>СВ</i>	Выкопировка из ортофотоплана ст. Челбасской М 1:3000	Управления строительства администрации МО Каневской район
Спец. т. кат.	Д.Ю. Писун				

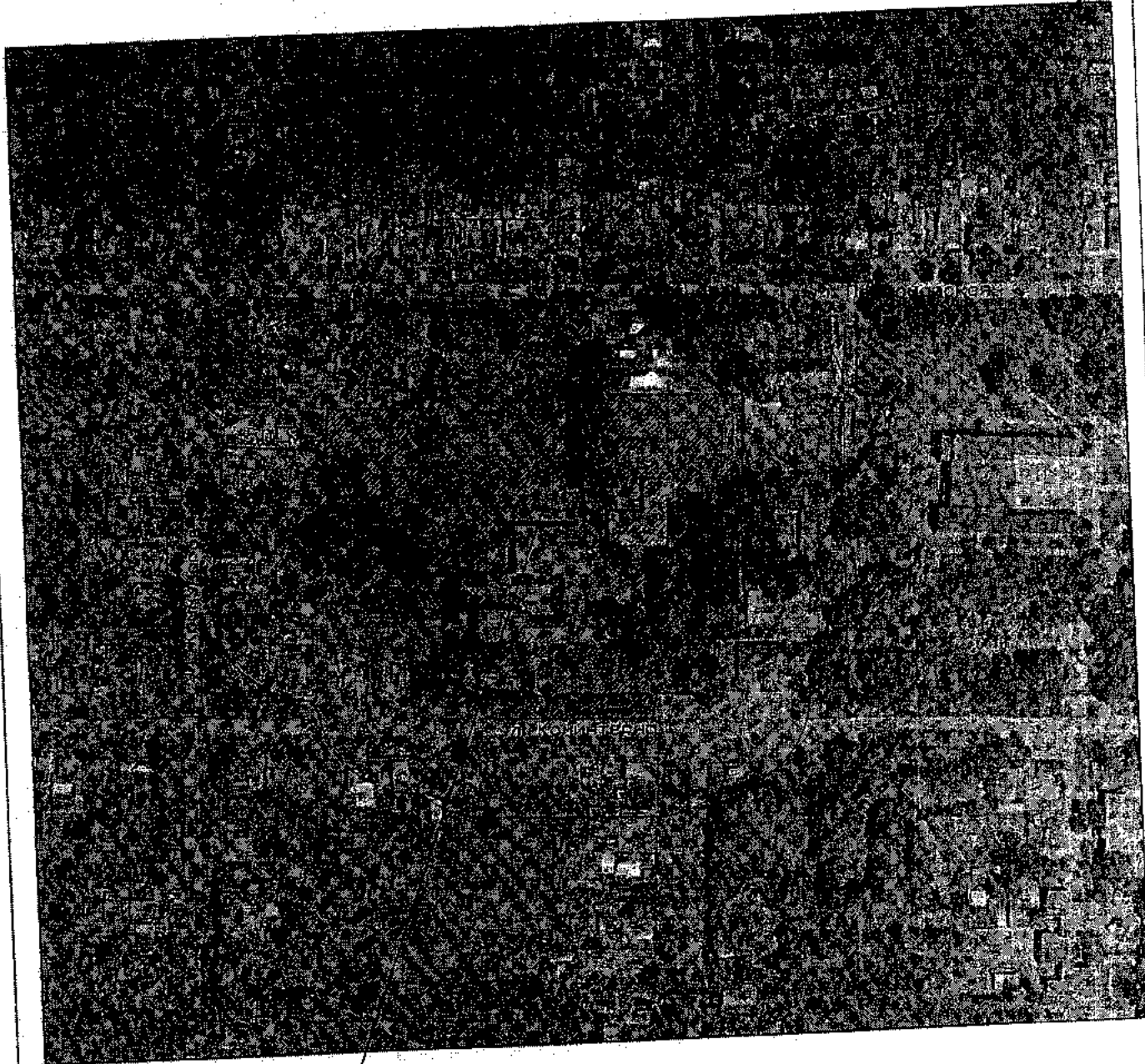

Место расположения объекта

ст. Челбасская, ул. Коминтерна, 54

Муниципальное бюджетное общеобразовательное учреждение средняя общеобразовательная школа № 26 имени Заслуженного учителя школы РФ А.Е. Даугутина муниципального образования Каневской район

ст. Челбасская, ул. Коминтерна, 54			
Нач. отд.		Т.В.Коваленко	Выкопировка из ортофотоплана ст. Челбасской М 1:3000
Спец. 1 кат.		Д.Ю.Лизин	
Управление строительства администрации МО Каневской район			



Место расположения объекта

ст. Новоминская, ул. Советская, 47

Муниципальное бюджетное общеобразовательное учреждение средняя общеобразовательная школа № 32 муниципального образования Каневской район

				ст. Новоминская, ул. Советская, 47	
				Выкопировка из ортофотоплана ст. Новоминской М 1:2000	Управление строительства администрации МО Каневской район
Нач. отд.	Т.В. Коваленко				
Спец. 1 кат.	Д.Ю. Леонов				



Место расположения объекта

ст. Новоминская, ул. Советская, 47

Муниципальное бюджетное общеобразовательное учреждение средняя общеобразовательная школа № 32 муниципального образования Каневской район

				ст. Новоминская, ул. Советская, 47	
Изд. отд.	Т.В.Коваленко			Выкопировка из ортофотоплана ст. Новоминской М 1:2000	Управление строительства администрации МО Каневской район
Спец. 1 мет.	Д.Ю.Лизул				



Место расположения объекта

ст. Новоминская, ул. Кубанская, 37

Муниципальное бюджетное общеобразовательное учреждение основная общеобразовательная школа № 34 муниципального образования Каневской район

				ст. Новоминская, ул. Кубанская, 37	
				Выколировка из ортофотоплана	
				ст. Новоминской	
				М 1:2000	
Нач. отд.	Г.В.Коваленко			Управление строительства администрации МО Каневской район	
Спец. 1 кат.	Д.Ю.Лыжун				



Место расположения объекта

ст. Новоминская, ул. Кубанская, 37

Муниципальное бюджетное общеобразовательное учреждение основная общеобразовательная школа № 34 муниципального образования Каневской район

				ст. Новоминская, ул. Кубанская, 37	
				Выкопировка из ортофотоплана	Управление строительства администрации
				ст. Новоминской	МО Каневской район
				М 1:2000	
Нач. отд.	Т.В. Коваленко				
Спец. 1 кат.	Д.Ю. Лиzun				

С



Место расположения объекта

ст. Новоминская, ул. Чапаева, 242

Муниципальное бюджетное общеобразовательное учреждение средняя общеобразовательная школа № 35 имени Героя Советского Союза А.В. Гусько муниципального образования Каневской район

				ст. Новоминская, ул. Чапаева, 242	
Нач. отд.	Т.В. Коваленко			Выкопировка из ортофотоплана ст. Новоминской М 1:2000	Управление строительства администрации МО Каневской район
Спец. 1 кат.	Д.Ю. Лизун				

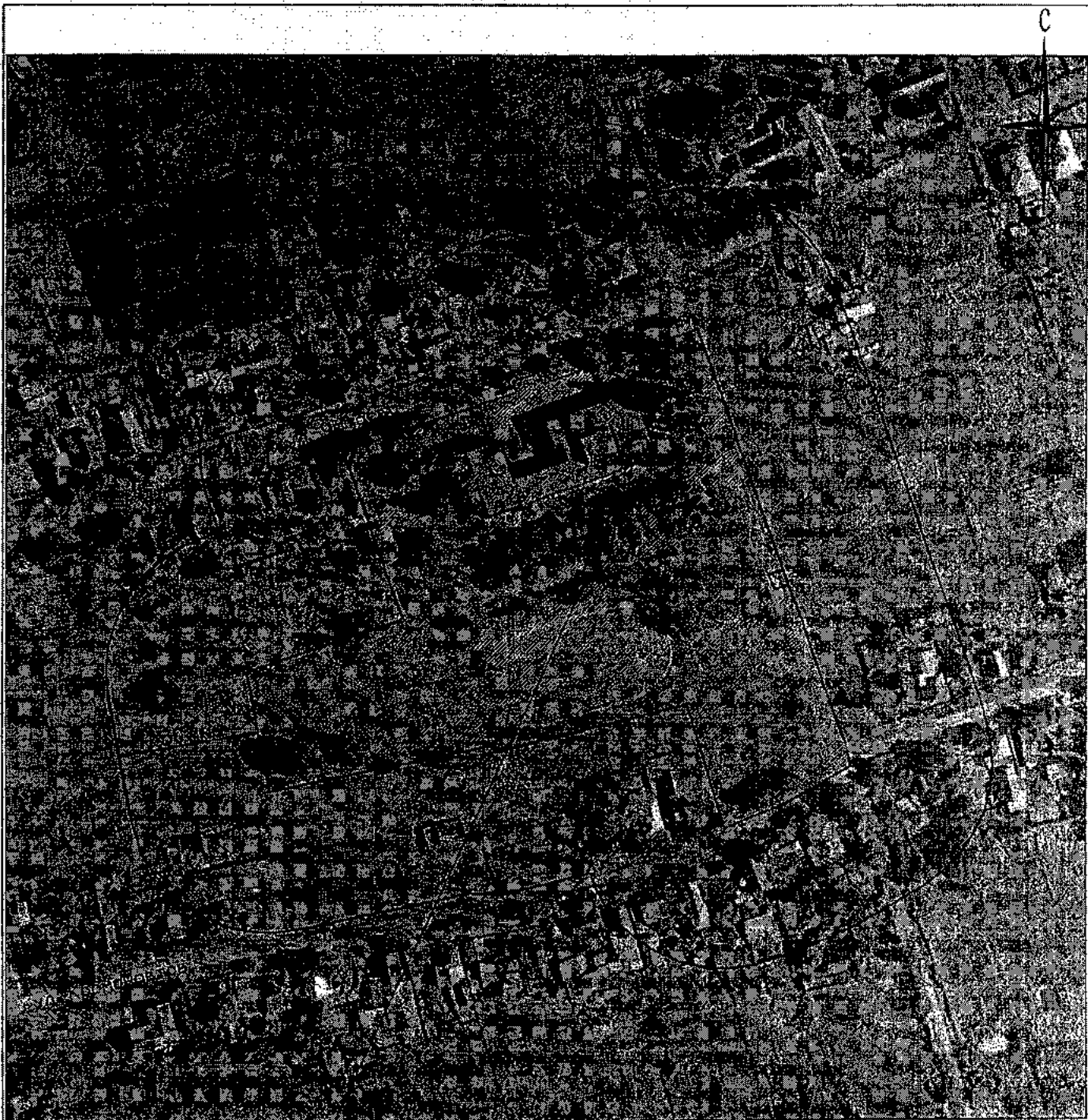

Место расположения объекта
ст. Новоминская, ул. Чапаева, 242

Муниципальное бюджетное общеобразовательное учреждение средняя
общеобразовательная школа № 35 имени Героя Советского Союза А.В. Гусько
муниципального образования Каневской район

				ст. Новоминская, ул. Чапаева, 242	
Нак. суд.	Т.В. Коваленко	<i>[Signature]</i>	<i>[Signature]</i>	Выкопировка из ортофотоплана ст. Новоминской М 1:2000	Управление строительства администрации МО Каневской район
Спец. 1 кат.	Д.Ю. Лизун				

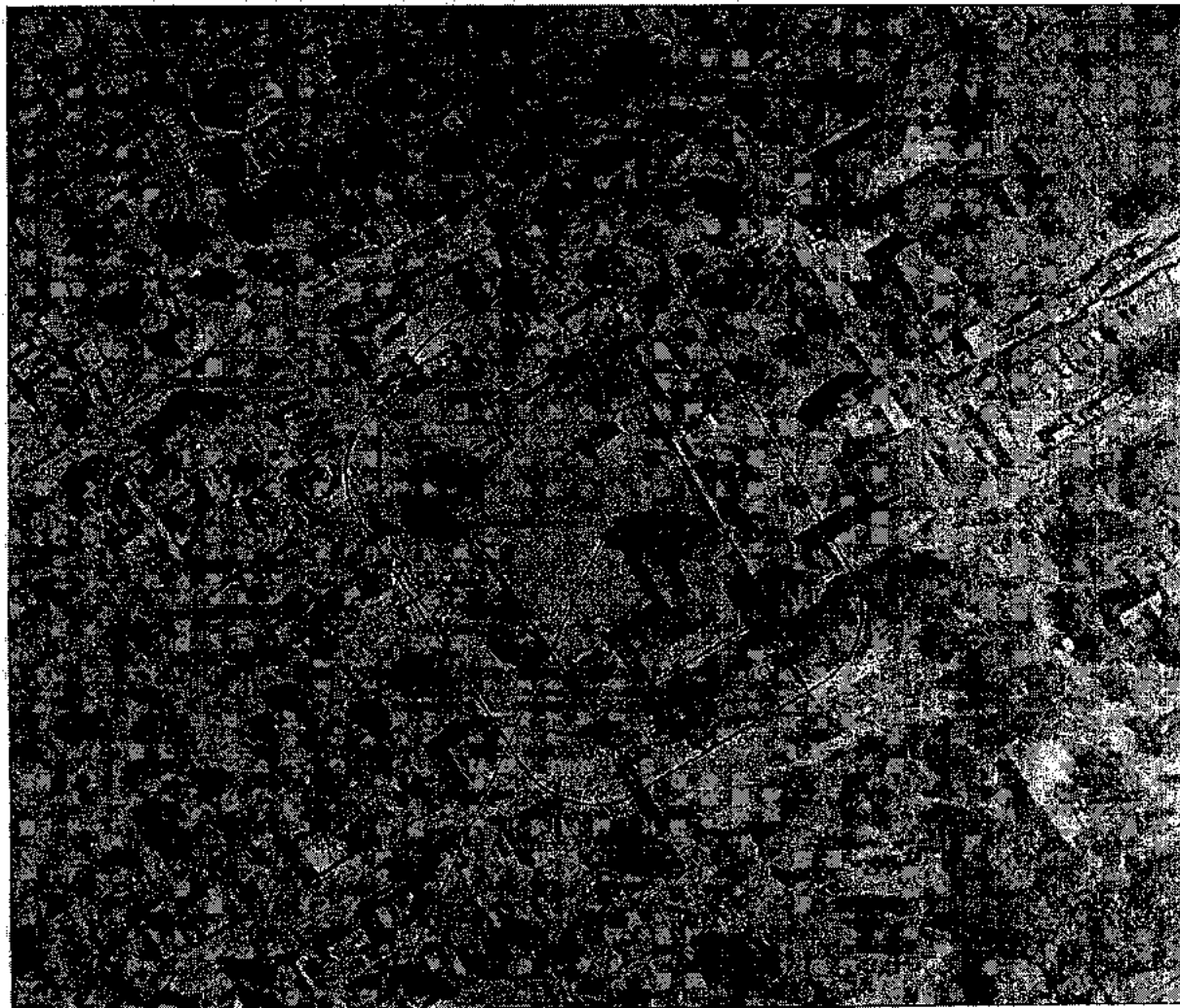

Место расположения объекта

ст. Новоминская, ул. Партизанская, 99 А

Муниципальное бюджетное общеобразовательное учреждение основная общеобразовательная школа № 36 муниципального образования Каневской район

				ст. Новоминская, ул. Партизанская, 99 А	
				Выкопировка из ортофотоплана ст. Новоминской М 1:2000	Управление строительства администрации МО Каневской район
Исх. отд.	Т.В.Коваленко				
Служ. 1 кат.	Д.Ю. Лютик				

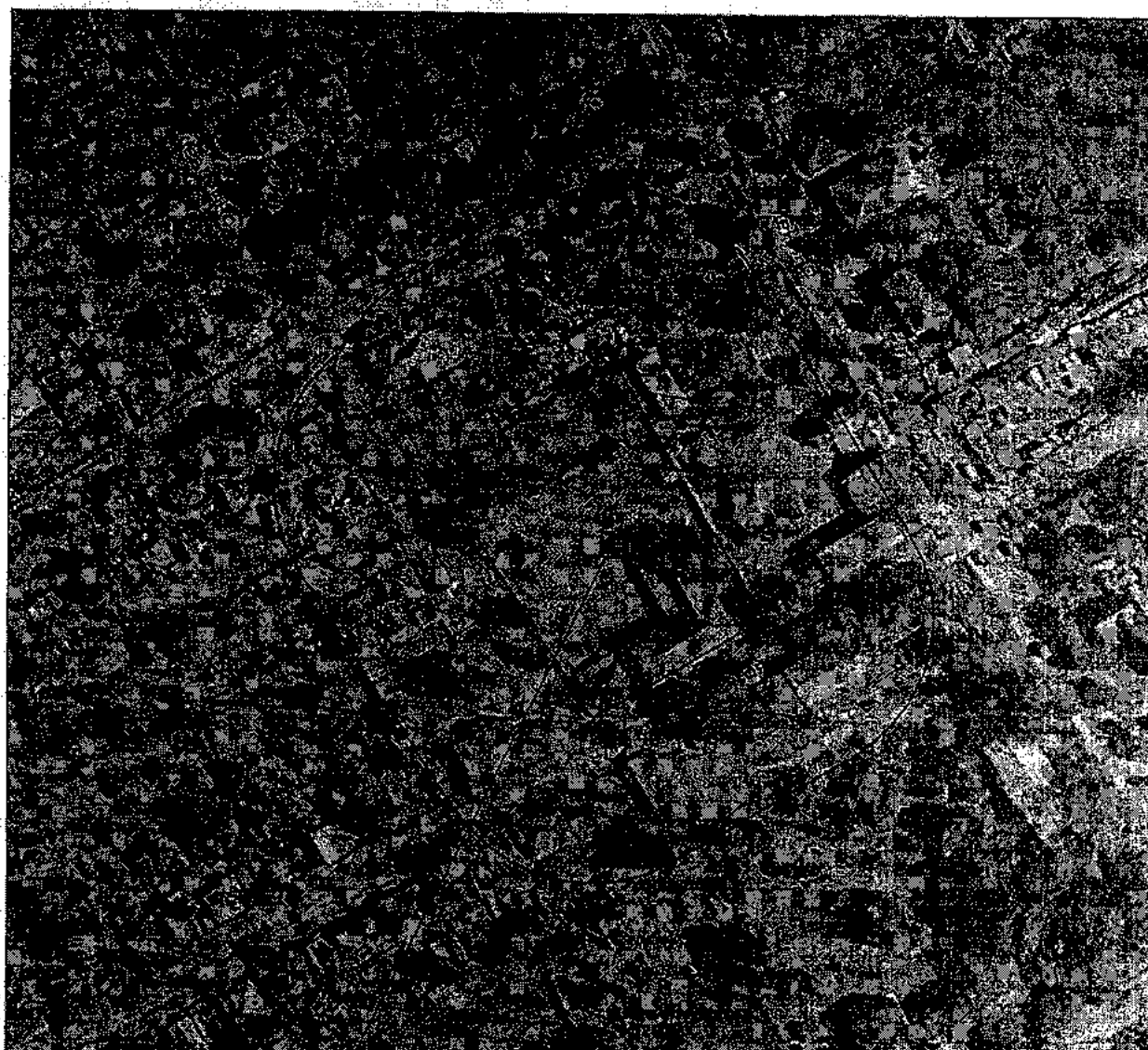

Место расположения объекта

ст. Новоминская, ул. Партизанская, 99 А

Муниципальное бюджетное общеобразовательное учреждение основная общеобразовательная школа № 36 муниципального образования Каневской район

				ст. Новоминская, ул. Партизанская, 99 А	
				Выкопировка из ортофотоплана ст. Новоминской М 1:2000	Управление строительства администрации МО Каневской район
Нач. отд.	Т.Н.Коваленко				
Спец. 1 кат.	Д.Ю.Лизун				



Место расположения объекта

х. Большие Челбасы, ул. Полтавская, 76

Муниципальное бюджетное общеобразовательное учреждение основная общеобразовательная школа № 41 муниципального образования Каневской район

				х. Большие Челбасы, ул. Полтавская, 76	
Нач. отд.	Т.В. Коваленко			Выкопировка из ортофотоплана х. Большие Челбасы М 1:2000	Управление строительства администрации МО Каневской район
Служ. 1 кат.	Д.Ю. Ляпунов				



Место расположения объекта

х. Большие Челбасы, ул. Полтавская, 76

Муниципальное бюджетное общеобразовательное учреждение основная общеобразовательная школа № 41 муниципального образования Каневской район

			х. Большие Челбасы, ул. Полтавская, 76	
Нач. орг.	Т. В. Коваленко		Выкопировка из ортофотоплана х. Большие Челбасы М 1:2000	Управление строительства администрации МО Каневской район
Спец. 1 кат.	Д. Ю. Лизун			

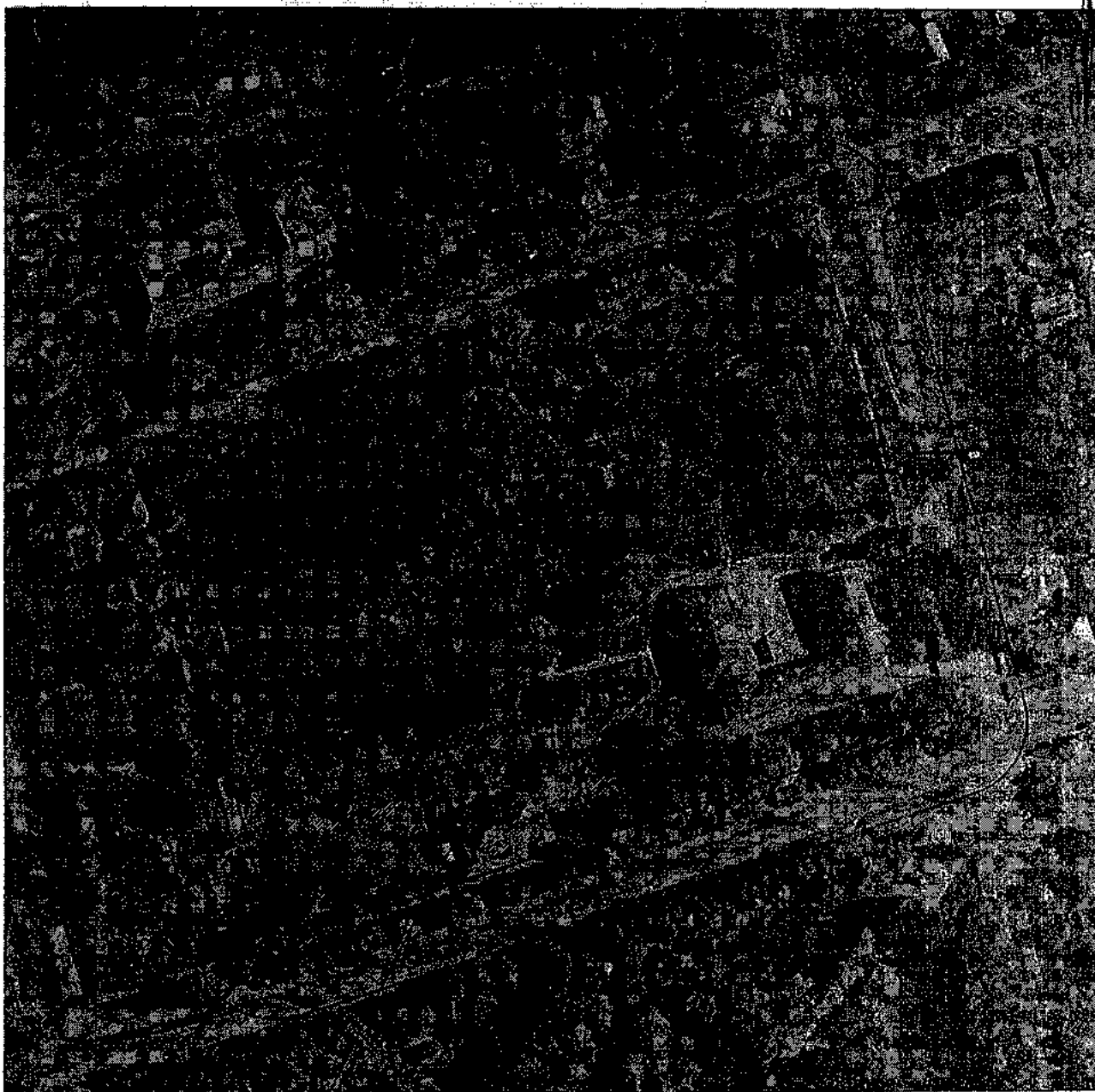

Место расположения объекта

ст. Новодеревянковская, ул. Ленина, 110.

Муниципальное общеобразовательное учреждение средняя общеобразовательная школа
№ 43 им. П.Г. Гуденко муниципального образования Каневской район

				ст. Новодеревянковская, ул. Ленина, 110	
				Выкопировка из ортофотоплана ст. Новодеревянковской М 1:2000	Управление строительства администрации МО Каневской район
Науч. отд.	Т.В. Коваленко				
Спец. 1 кат.	Д.Ю. Лызу				

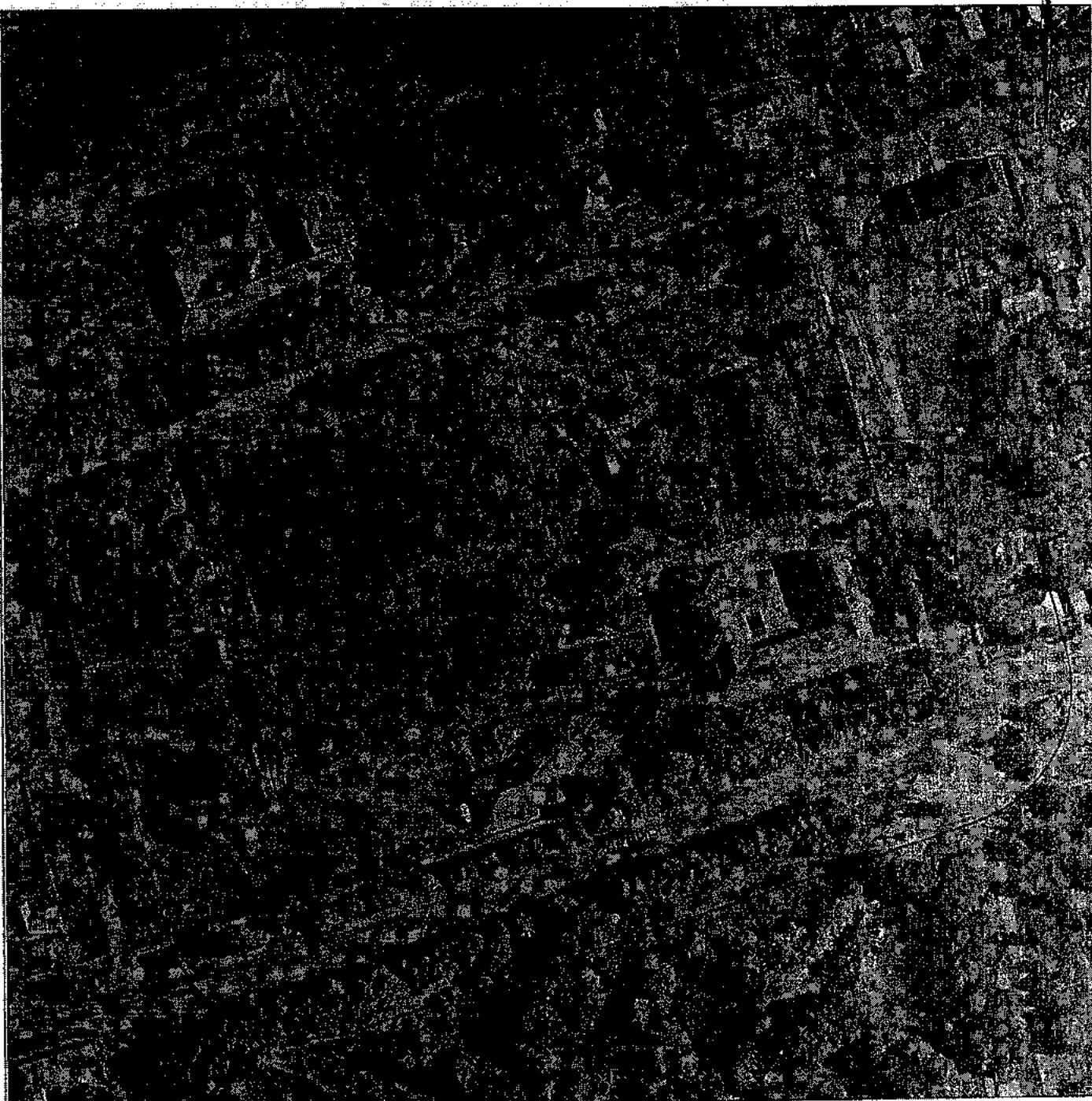

Место расположения объекта

ст. Новодеревянковская, ул. Ленина, 110

Муниципальное общеобразовательное учреждение средняя общеобразовательная школа
№ 43 им. П.Г. Гуденко муниципального образования Каневской район

				ст. Новодеревянковская, ул. Ленина, 110	
				Выкопировка из ортофотоплана ст. Новодеревянковской М 1:2000	Управление строительства администрации МО Каневской район
Нач. отд.	Т.В.Коваленко	<i>[Signature]</i>			
Спец. 1 кат.	Д.Ю.Лизун	<i>[Signature]</i>			

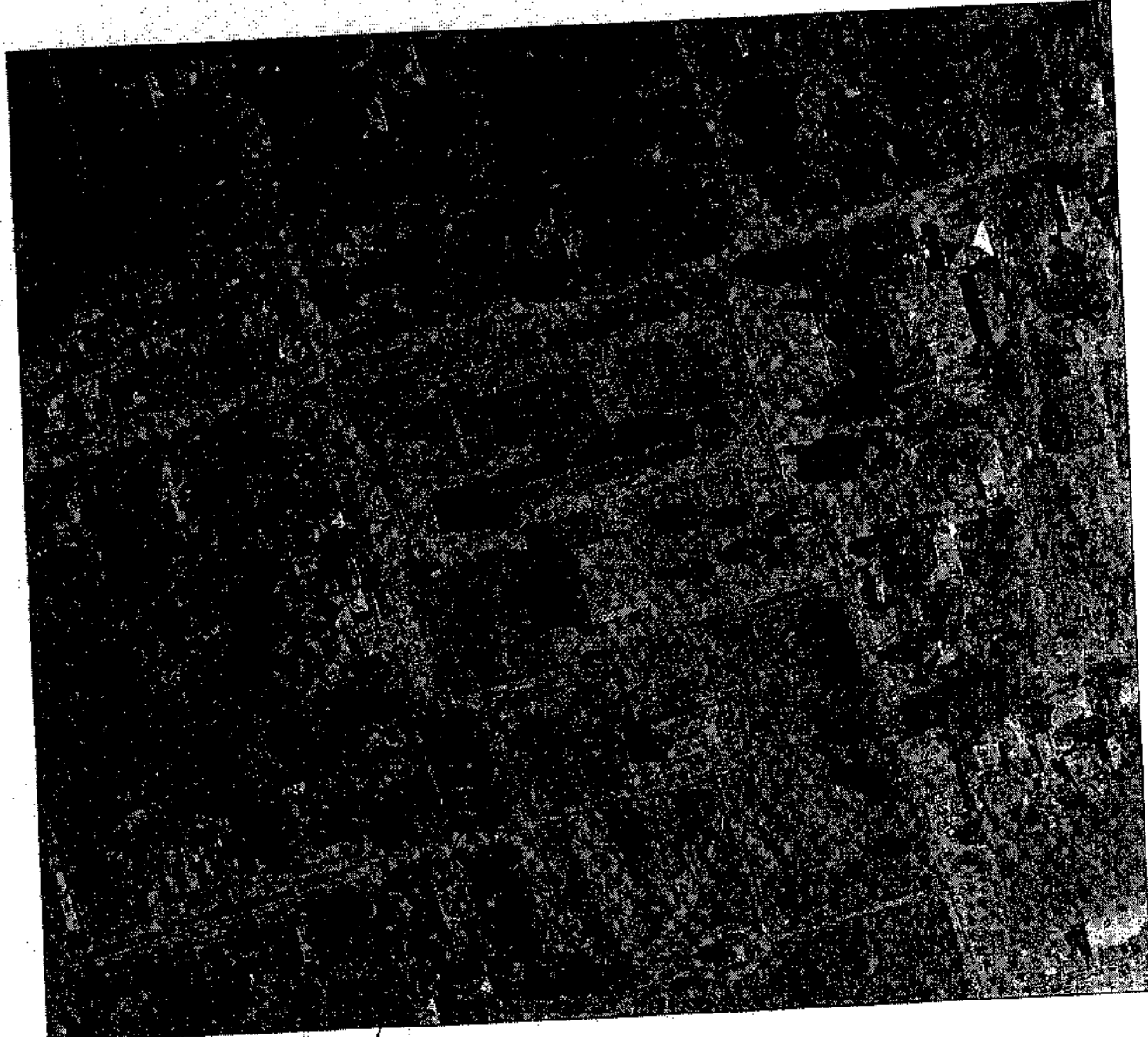

Место расположения объекта

ст. Новодеревянковская, ул. Щербины, 9

Муниципальное бюджетное общеобразовательное учреждение средняя общеобразовательная школа № 44 им. Ф.А. Щербины муниципального образования Каневской район



				ст. Новодеревянковская, ул. Щербины, 9	
				Выкопировка из ортофотоплана ст. Новодеревянковской М 1:2000	Управление строительства администрации МО Каневской район
Нач. орг.	Т.В.Коваленко				
Спец. 1 кат.	Д.Ю.Лизун				



Место расположения объекта

ст. Новодеревянковская, ул. Щербины, 9

Муниципальное бюджетное общеобразовательное учреждение средняя общеобразовательная школа № 44 им. Ф.А. Щербины муниципального образования Каневской район



				ст. Новодеревянковская, ул. Щербины, 9	
				Выкопировка из ортофотоплана ст. Новодеревянковской М 1:2000	Управление строительства администрации МО Каневской район
Нач. отд.	Т.В.Коваленко				
Спец. 1 кат.	Д.Ю.Лизук				



Место расположения объекта

ст. Стародеревянковская, ул. Мира, 66

Дворец спорта ООО "Кубань"

			ст. Стародеревянковская, ул. Мира, 66	
			Выкопировка из ортофотоплана ст. Стародеревянковской М 1:2000	Управление строительства администрации МО Каневской район
Нач. отд.	Г.В.Коваленко			
Спец. 1 кат.	Д.Ю.Литун			



Место расположения объекта

ст. Стародеревянкская, ул. Мира, 66

Дворец спорта ООО "Кубань"

				ст. Стародеревянкская, ул. Мира, 66	
				Выкопировка из ортофотоплана	Управление строительства
				ст. Стародеревянкской	администрации
				М 1:2000	МО Каневской район
Исч. отд.	Т.В.Коваленко				
Спец. 1 кат.	Д.Ю.Лизун				



Место расположения объекта

ст. Стародеревянковская, ул. Центральная, 15 А

МБУ Стадион "Кубань"

				ст. Стародеревянковская, ул. Центральная, 15 А	
Нач. отд.	Т.В. Коваленко			Выкопировка из ортофотоплана ст. Стародеревянковской М 1:2000	Управление строительства администрации МО Каневской район
Спец. 1 экз.	Д.Ю. Леоун				

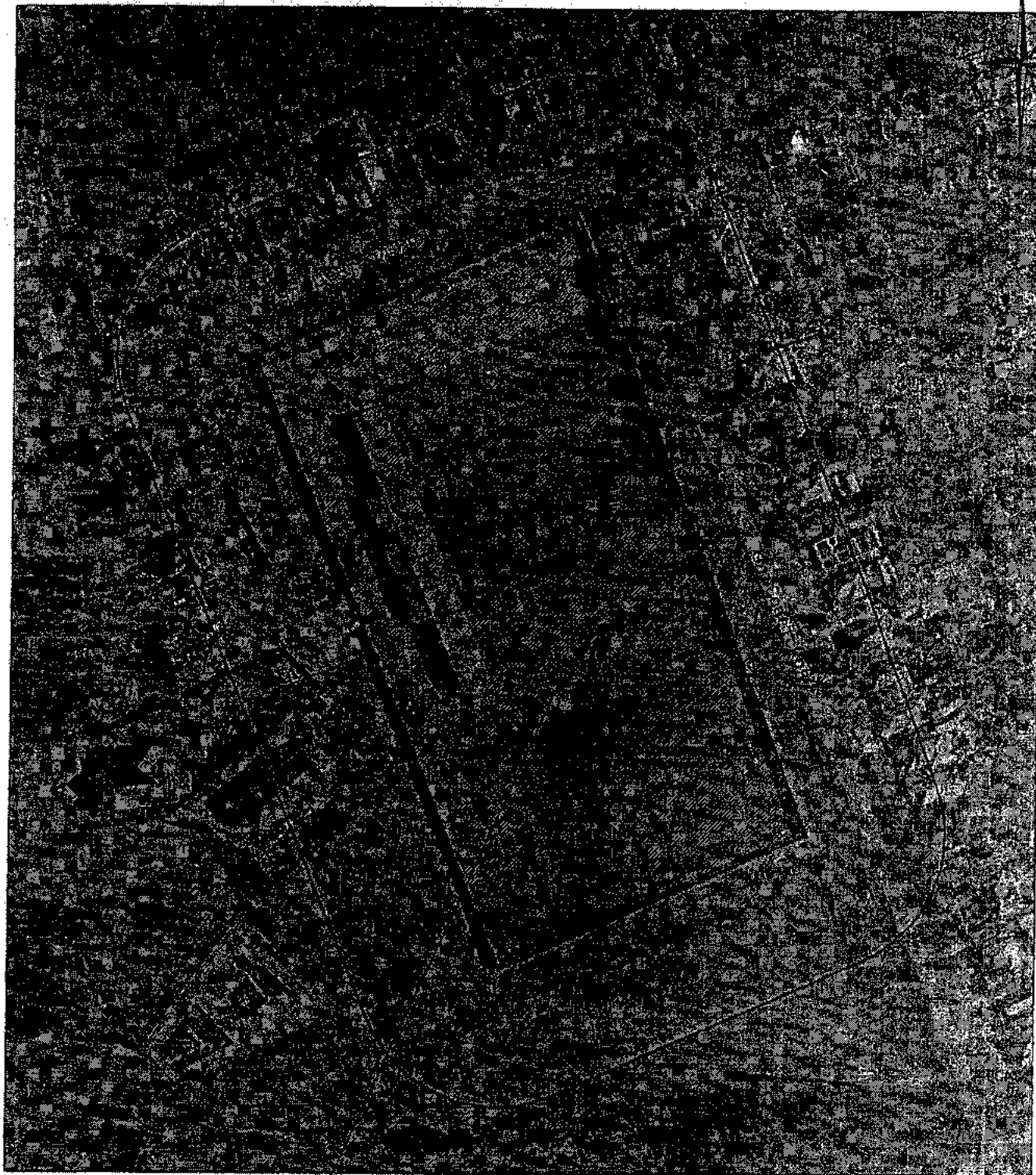

Место расположения объекта

ст. Стародеревянковская, ул. Центральная, 15 А

МБУ Стадион "Кубань"

				ст. Стародеревянковская, ул. Центральная, 15 А	
Нач. отд.	Т.В.Коваленко			Выкопировка из ортофотоплана ст. Стародеревянковской М 1:2000	Управление строительства администрации МО Каневской район
Спец. 1 кат.	Д.Ю.Лизун				

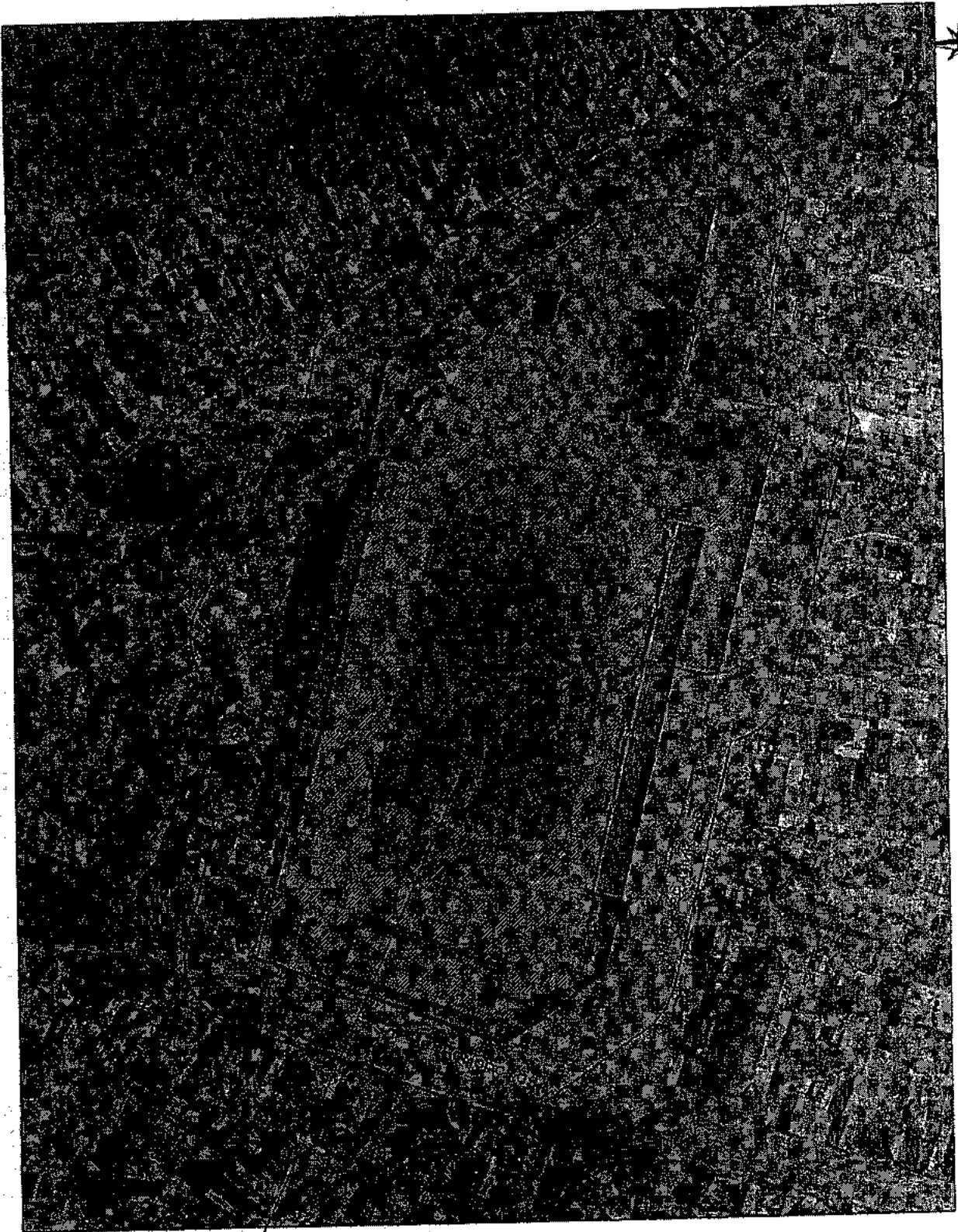

Место расположения объекта
ст. Каневская, ул. Черноморская, 80

Муниципальное бюджетное учреждение "Стадион"

				ст. Каневская, ул. Черноморская, 80	
Нач. отд.	Т.В. Коваленко			Выкопировка из ортофотоплана ст. Каневской М 1:2000	Управление строительства администрации МО Каневской район
Спец. 1 кат.	Д.Ю. Лыжун				

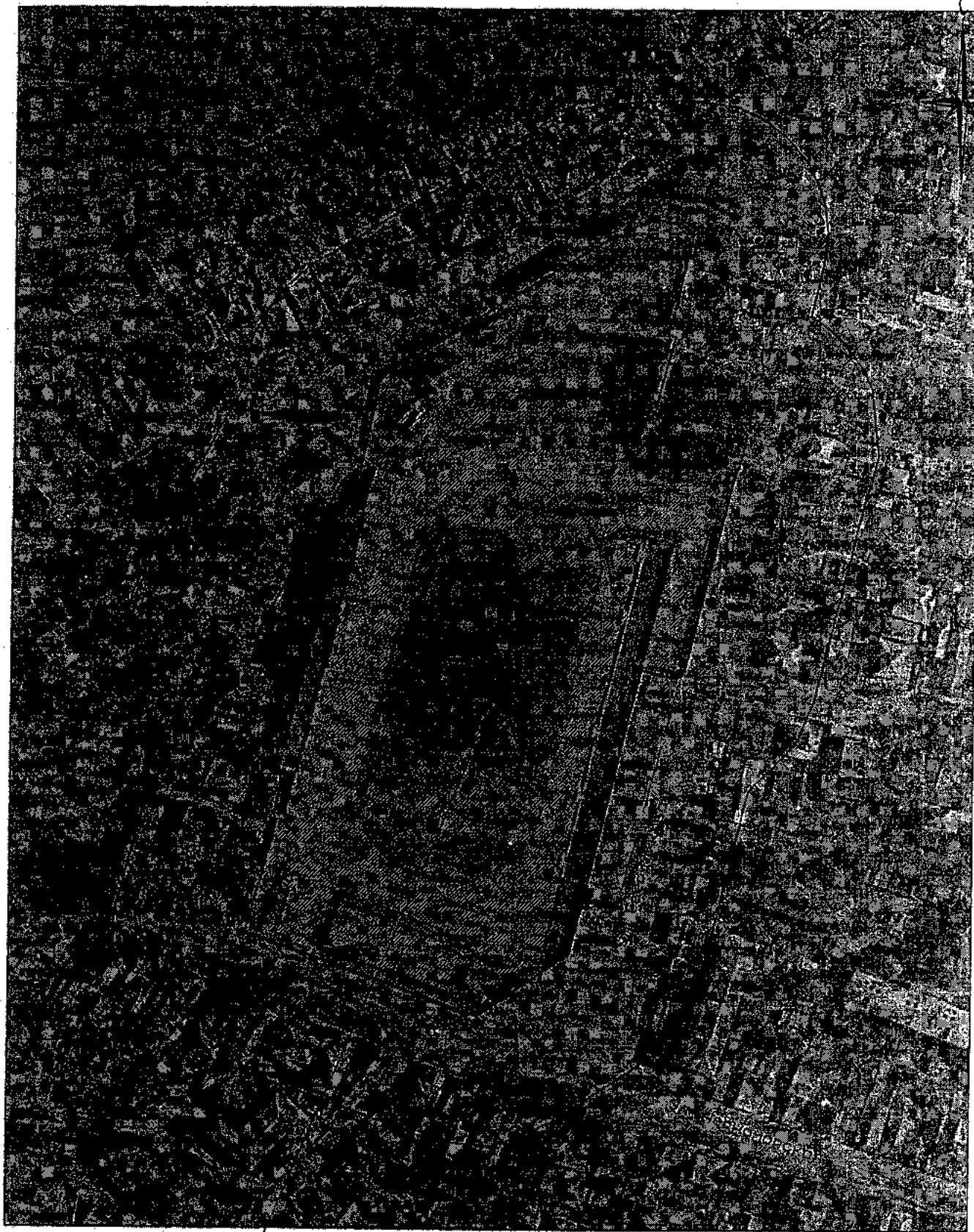

Место расположения объекта

ст. Каневская, ул. Черноморская, 80

Муниципальное бюджетное учреждение "Стадион"

			ст. Каневская, ул. Черноморская, 80	
Изм. отд.	Т.В.Коваленко		Выкопировка из ортофотоплана ст. Каневской М 1:2000	Управление строительства администрации МО Каневской район
Спец. 1 кат.	Д.Ю.Лазун			

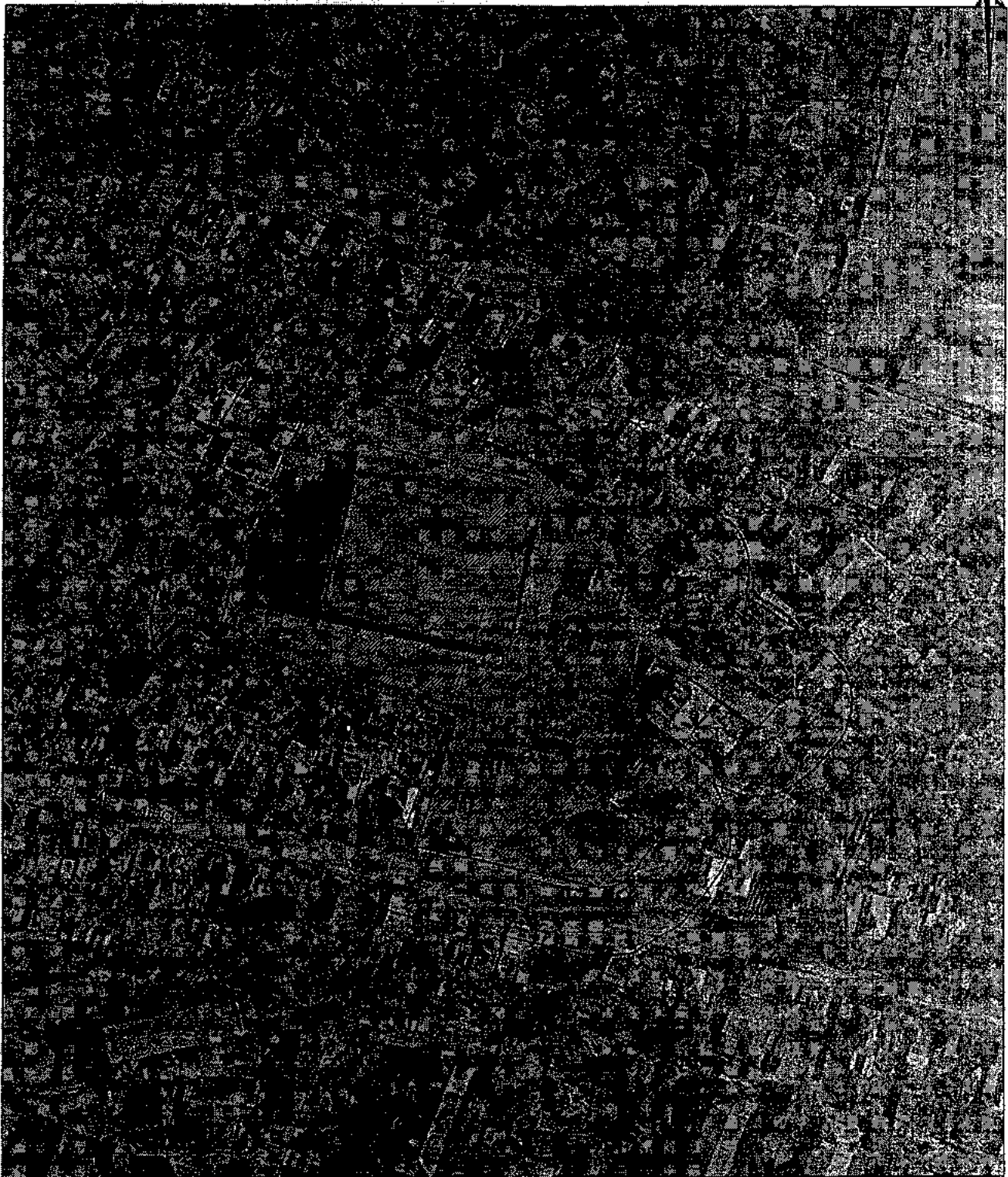

Место расположения объекта

ст. Каневская, ул. Ленина, 70

Муниципальное бюджетное учреждение
Каневская спортивная школа "Легисн"

				ст. Каневская, ул. Ленина, 70	
Нач. отд.	Т.В. Коваленко			Выкопировка из ортофотоплана ст. Каневской М 1:2000	Управление строительства администрации МО Каневской район
Спец. 1 экз.	Д.Ю. Лисун				

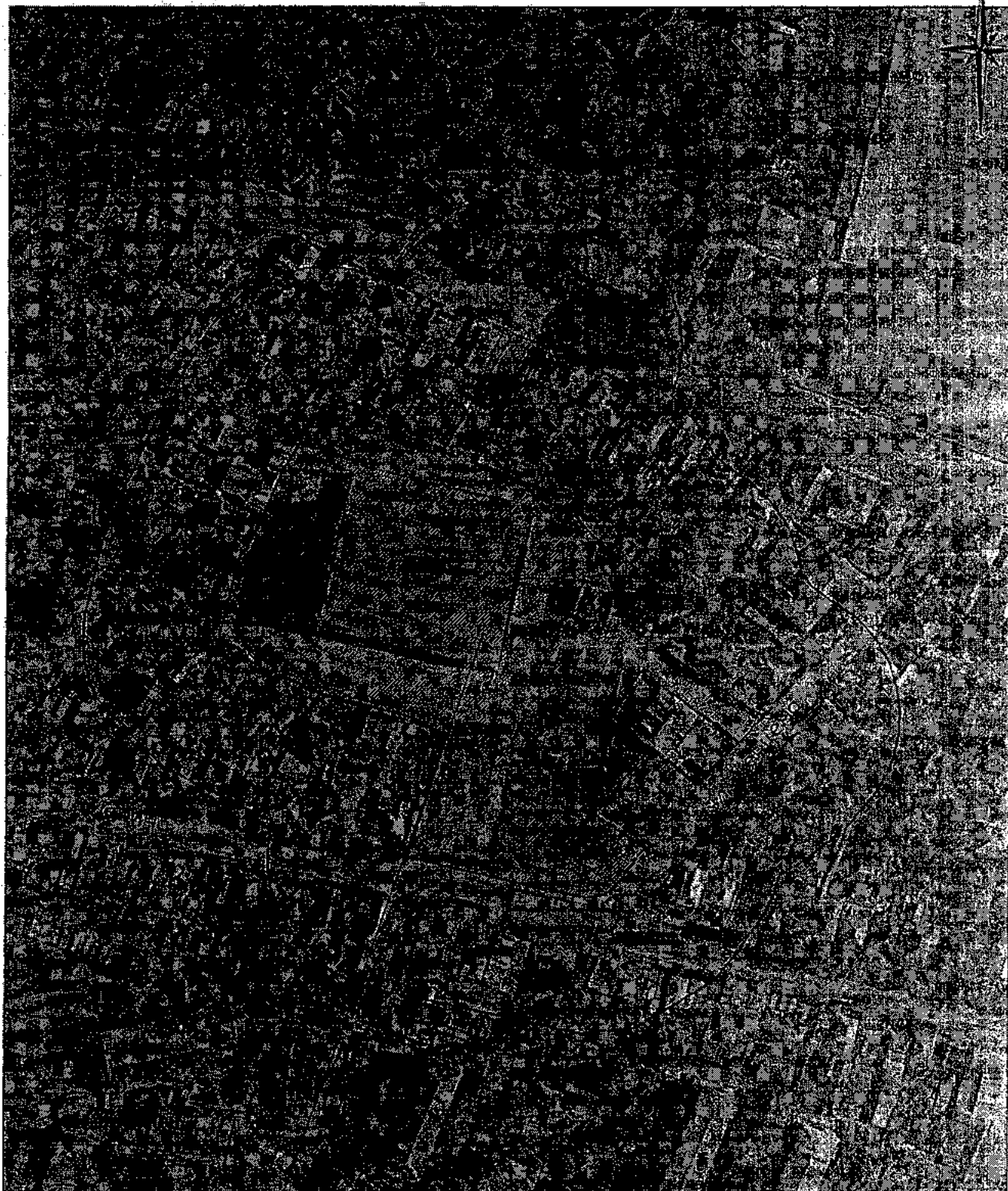

Место расположения объекта

ст. Каневская, ул. Ленина, 70

Муниципальное бюджетное учреждение
Каневская спортивная школа "Легион"

				ст. Каневская, ул. Ленина, 70	
Нач. отд.	Т.В. Коваленко			Выкопировка из ортофотоплана ст. Каневской М 1:2000	Управление строительства администрации МО Каневской район
Спец. 1 кат.	Д.Ю. Ляпунов				

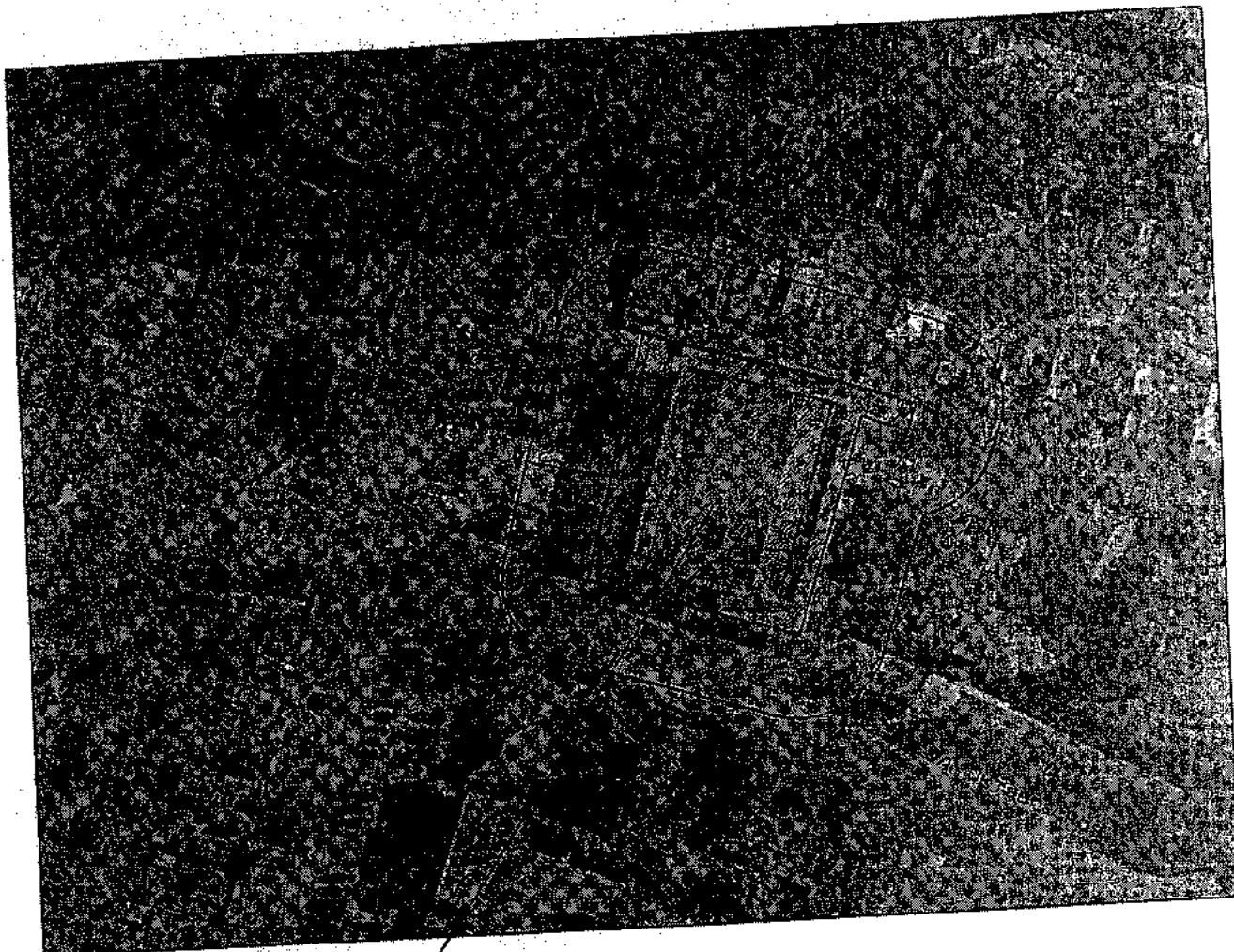

Место расположения объекта
ст. Каневская, ул. Горького, 119 Б

Муниципальное бюджетное учреждение
"Каневская спортивная школа" (ДС "Победа")

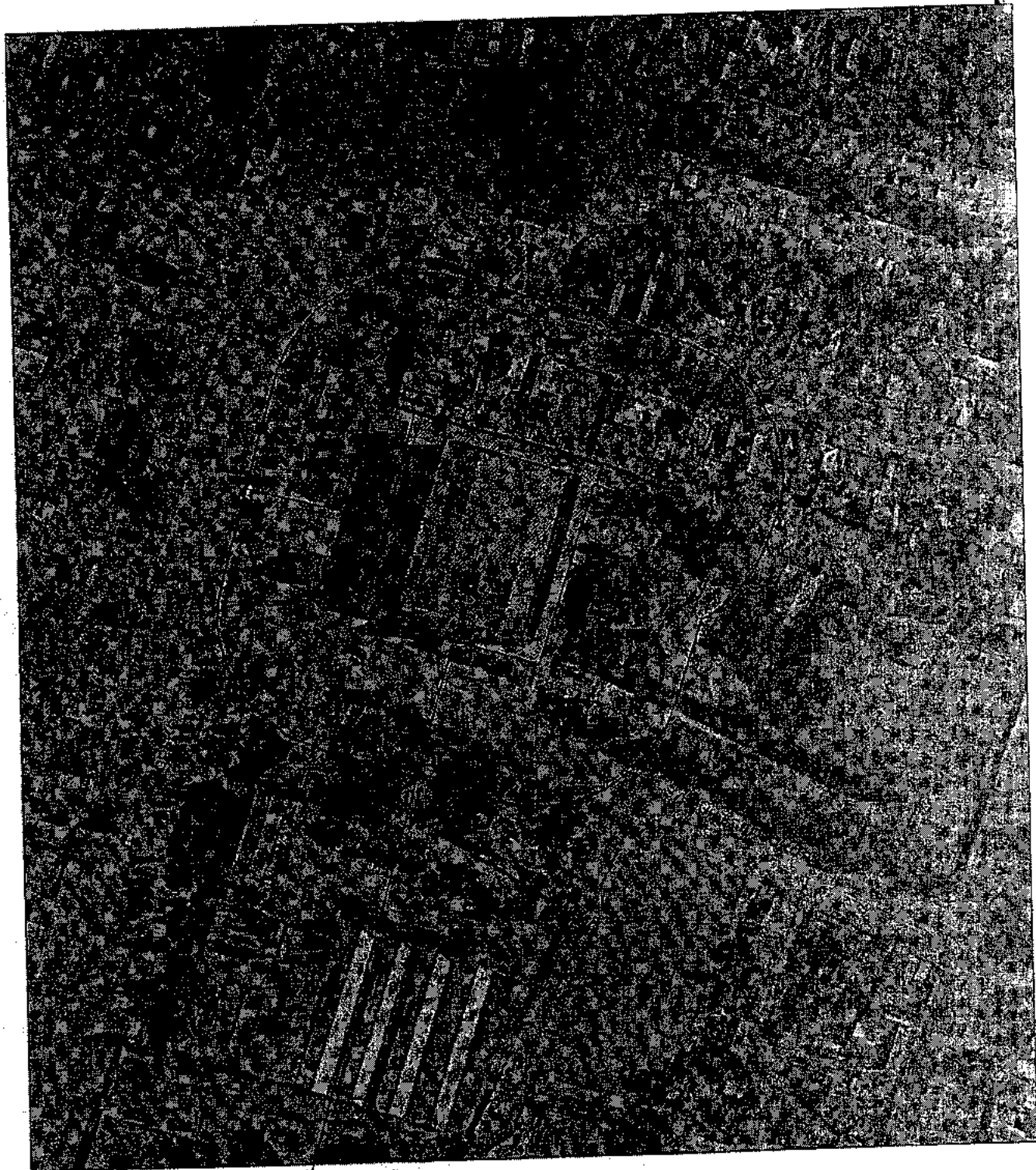

ст. Каневская, ул. Горького, 119 Б				Выкопировка из ортофотоплана ст. Каневской М 1:2000	Управление строительства администрации МО Каневской район
Нач. отд.	Т.В. Коваленко	Д.Ю. Писун			
Спец. 1 кат.	Д.Ю. Писун				



Место расположения объекта

ст. Каневская, ул. Горького, 119 Б

Муниципальное бюджетное учреждение
"Каневская спортивная школа" (ДС "Победа")

				ст. Каневская, ул. Горького, 119 Б	
				Выкопировка из ортофотоплана ст. Каневской М 1:2000	Управление строительства администрации МО Каневской район
Нач. отд.	Т.В.Коваленко				
Спец. 1 кат.	Д.Ю.Лыгин				



Место расположения объекта

ст. Стародеревянкская, ул. Красная, 126 Б

Муниципальное бюджетное учреждение
Спортивный комплекс «Юность»

				ст. Стародеревянкская, ул. Красная, 126 Б	
				Выкопировка из ортофотоплана ст. Стародеревянкской М 1:2000	Управление строительства администрации МО Каневской район
Изнач. созд.	Г.В. Коваленко				
Созд. 1-м раз.	Д.Ю. Языки				

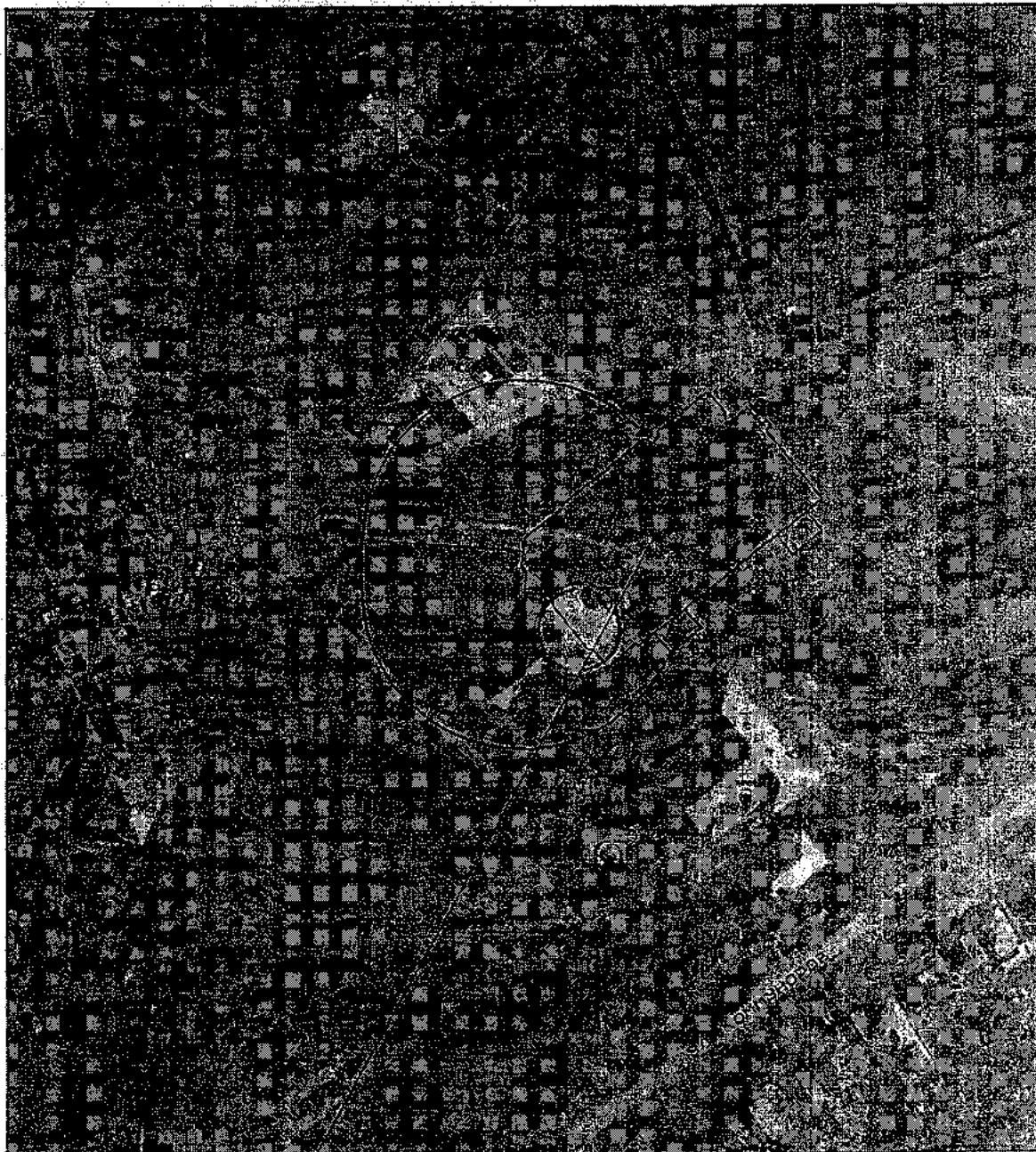

Место расположения объекта

ст. Стародеревянковская, ул. Красная, 126 Б

Муниципальное бюджетное учреждение
Спортивный комплекс «Юность»

				ст. Стародеревянковская, ул. Красная, 126 Б	
				Выкопировка из ортофотоплана ст. Стародеревянковской М 1:2000	Управление строительства администрации МО Кановской район
Мас. шт.	Т.В. Коваленко	С.И. [Signature]	Д.Ю. [Signature]		
Спец. Т. шт.	Д.Ю. [Signature]				

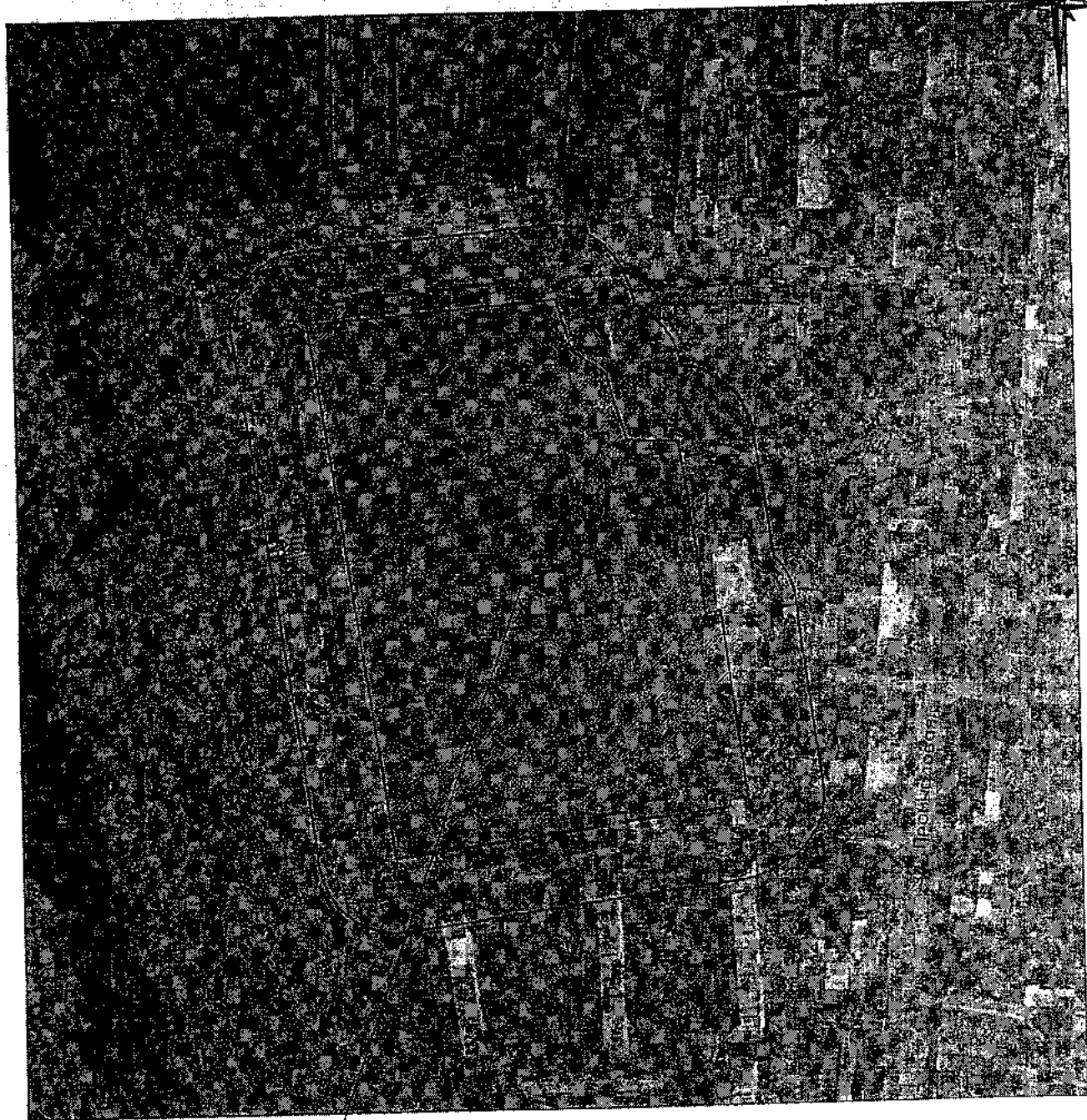

Место расположения объекта

ст. Каневская, ул. Промысловая, 12 А

Муниципальное бюджетное учреждение «Спортивный клуб «Лидер»

				ст. Каневская, ул. Промысловая, 12 А	
				Выкопировка из ортофотоплана ст. Каневской М 1:2000	Управление строительства администрации МО Каневской район
Нач. отд.	Т.В.Коваленко				
Самм. 1 кат.	Д.Ю.Леонов				

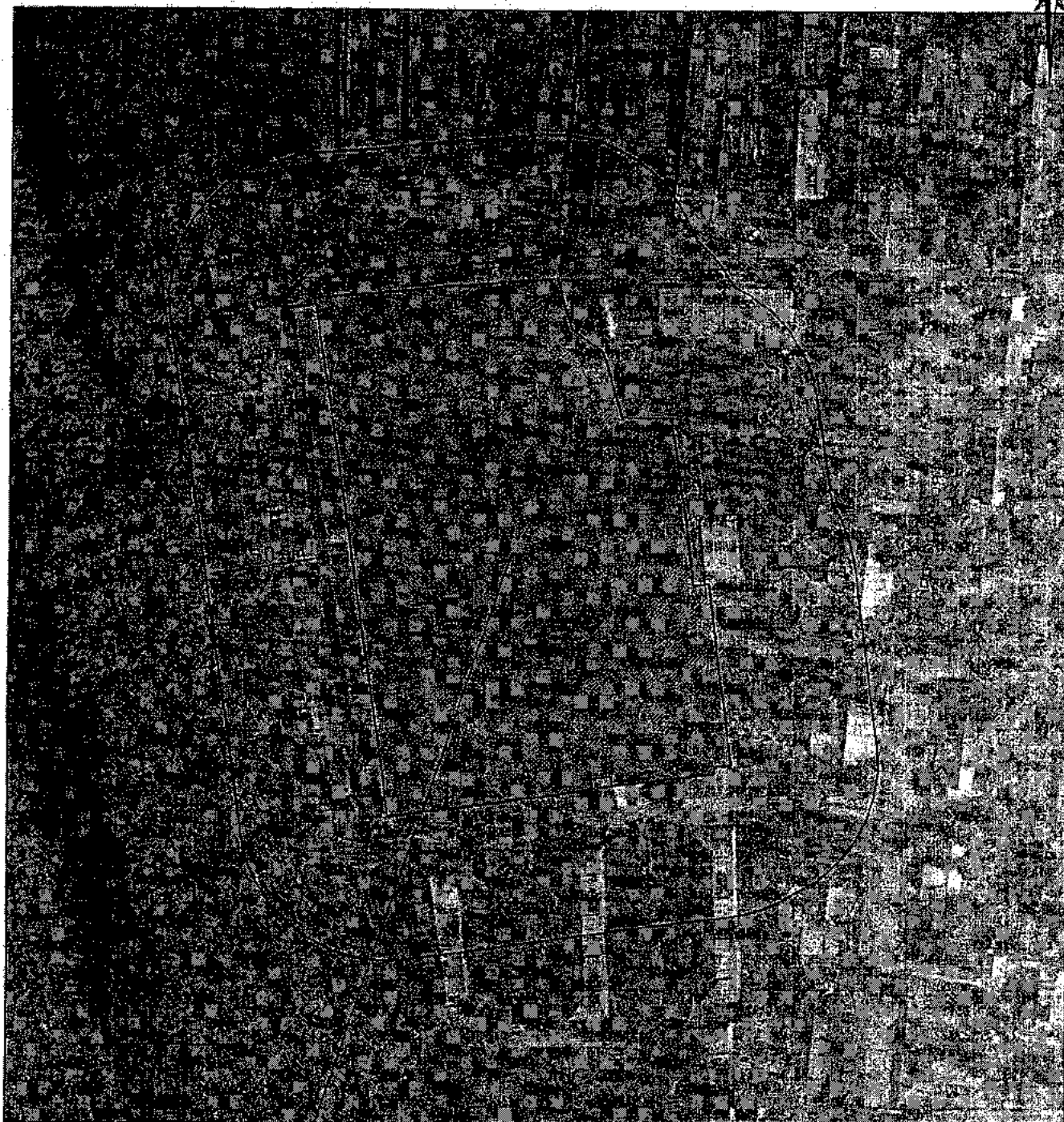

Место расположения объекта

ст. Каневская, ул. Промысловая, 12 А

Муниципальное бюджетное учреждение «Спортивный клуб «Дилер»

				ст. Каневская, ул. Промысловая, 12 А	
Нач. отд.	Т.В. Козопенко			Выкопировка из ортофотоплана ст. Каневской М 1:2000	Управление строительства администрации МО Каневской район
Спец. 1 кат.	Д.Ю. Литвин				

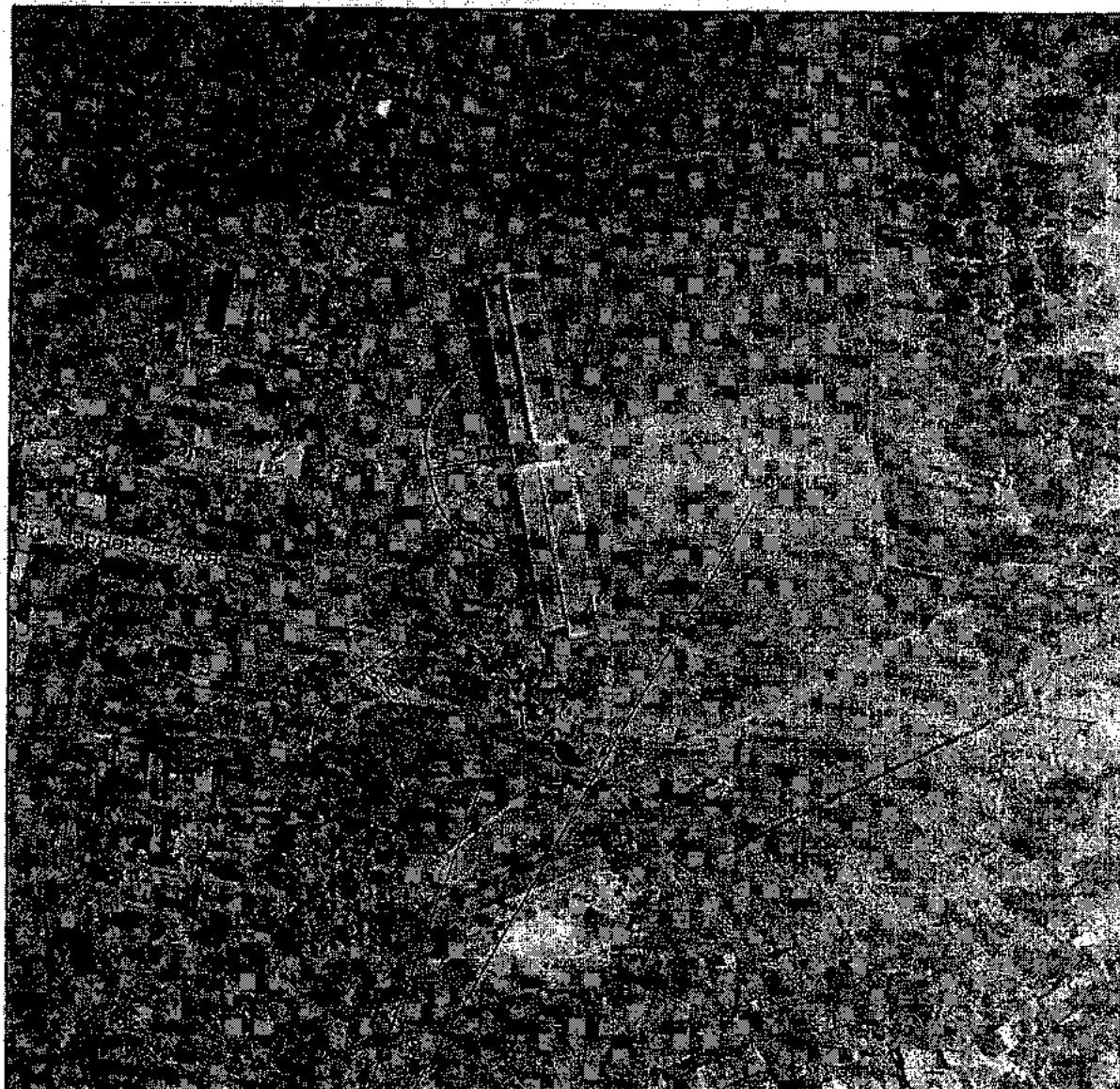

Место расположения объекта
ст. Новоминская, ул. Ленина, 49

Муниципальное бюджетное учреждение Спортивный комплекс «Кировец»

			ст. Новоминская, ул. Ленина, 49	
Нач. отд.	Т.В. Коваленко		Выкопировка из ортофотоплана ст. Новоминской М 1:2000	Управление строительства администрации МО Кановской район
Спец. 1 кат.	Д.Ю. Лизум			

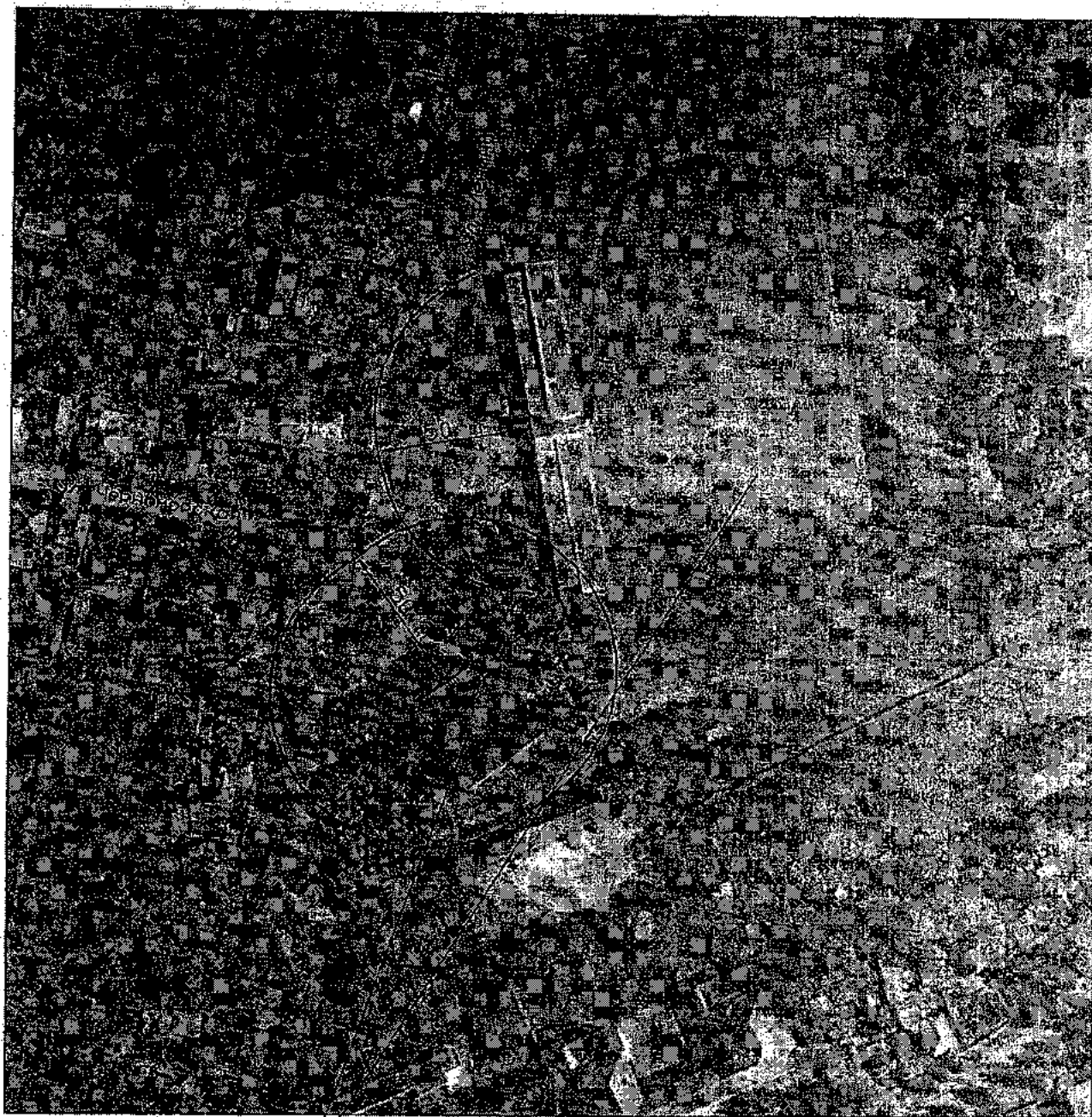

Место расположения объекта
ст. Новоминская, ул. Пенина, 49



Муниципальное бюджетное учреждение Спортивный комплекс «Кировец»

				ст. Новоминская, ул. Пенина, 49	
				Выкопировка из ортофотоплана	Управление строительства администрации
Имя, отч.	Т.В. Ковальченко			ст. Новоминской	МО Каневской район
Спец. 1 кат.	Д.Ю. Лизун			М 1:2000	



Место расположения объекта
ст. Каневская, ул. Горького, 94

Детская поликлиника МБУ «Каневская ЦРБ»

				ст. Каневская, ул. Горького, 94	
				Выкопировка из ортофотоплана ст. Каневской М 1:2000	Управление строительства администрации МО Каневской район
Нач. отд.	У.В. Коваленко				
Служ. 1 шт.	Д.Ю. Писун				



Место расположения объекта
ст. Каневская, ул. Горького, 94

Детская поликлиника МБУ «Каневская ЦРБ»

				ст. Каневская, ул. Горького, 94	
Нач. отд.	Т.В.Коваленко			Выкопировка из ортофотоплана ст. Каневской М 1:2000	Управление строительства администрации МО Каневской район
Спец. 1 кат.	Д.Ю.Лизун				

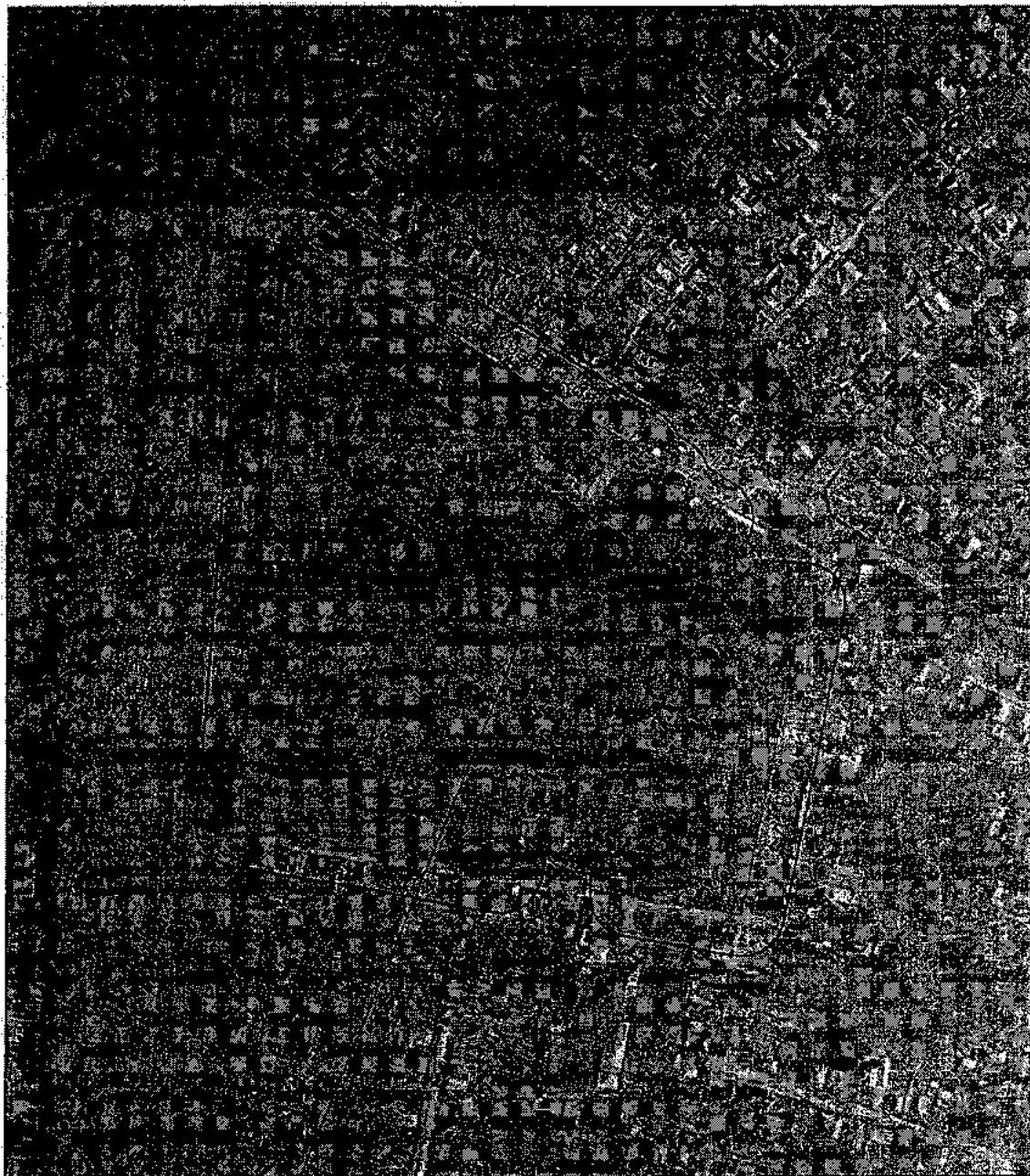

Место расположения объекта

ст. Каневская, ул. Больничная, 108

Районная поликлиника «МБУ «Каневская ЦРБ»

				ст. Каневская, ул. Больничная, 108	
				Выкопировка из ортофотоплана ст. Каневской М 1:4000	Управление строительства администрации МО Каневской район
Нач. отд.	Т.В. Коваленко				
Спец. 1 с/б.	Д.Ю. Лизун				

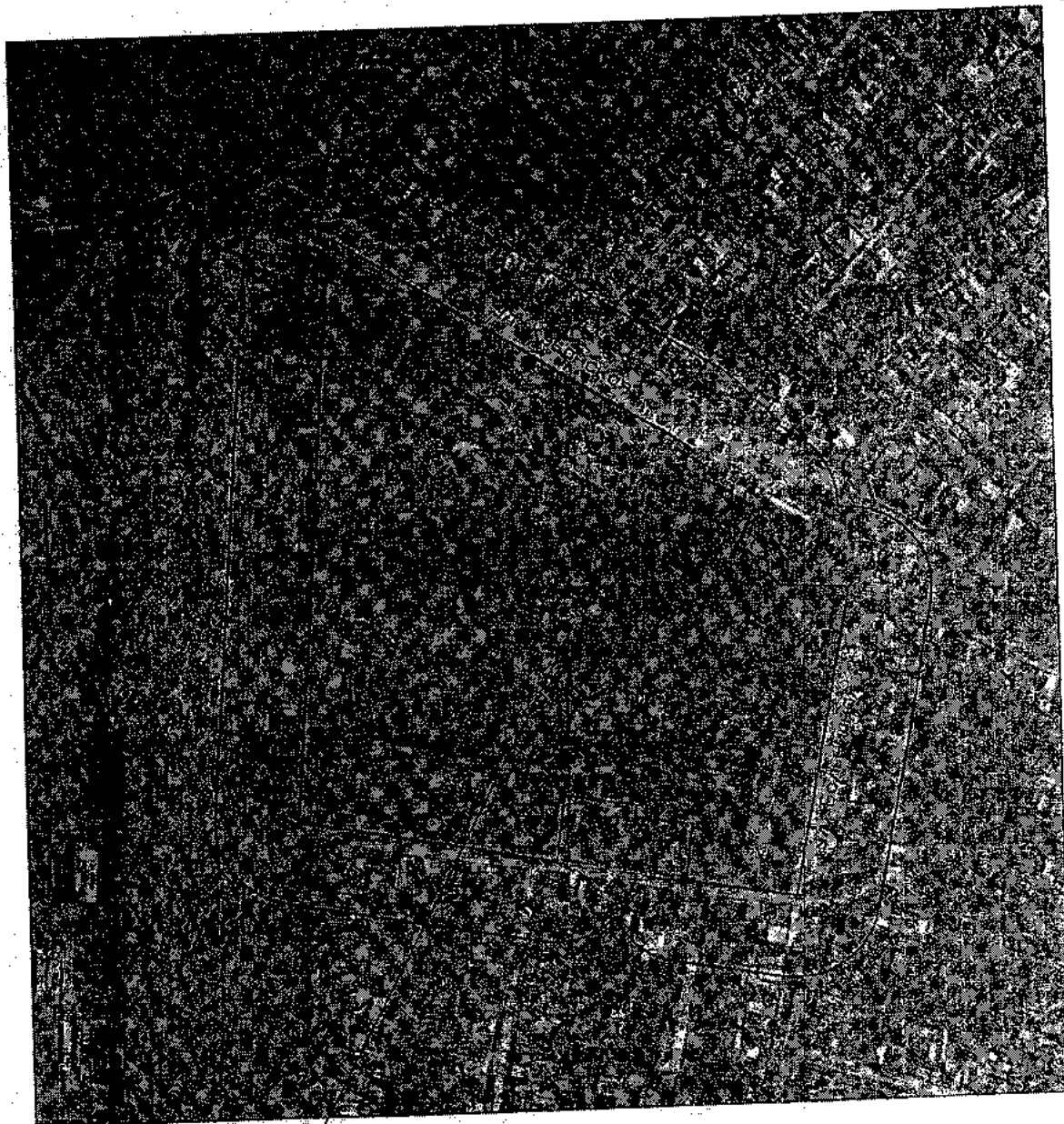

Место расположения объекта
ст. Каневская, ул. Больничная, 108

Районная поликлиника «МБУ «Каневская ЦРБ»

				ст. Каневская, ул. Больничная. 108	
				Выкопировка из ортофотоплана ст. Каневской М 1:4000	Управление строительства администрации МО Каневской район
Нач. отд.	Т.В.Коваленко				
Спец. 1.кат.	Д.Ю.Лисуйе				

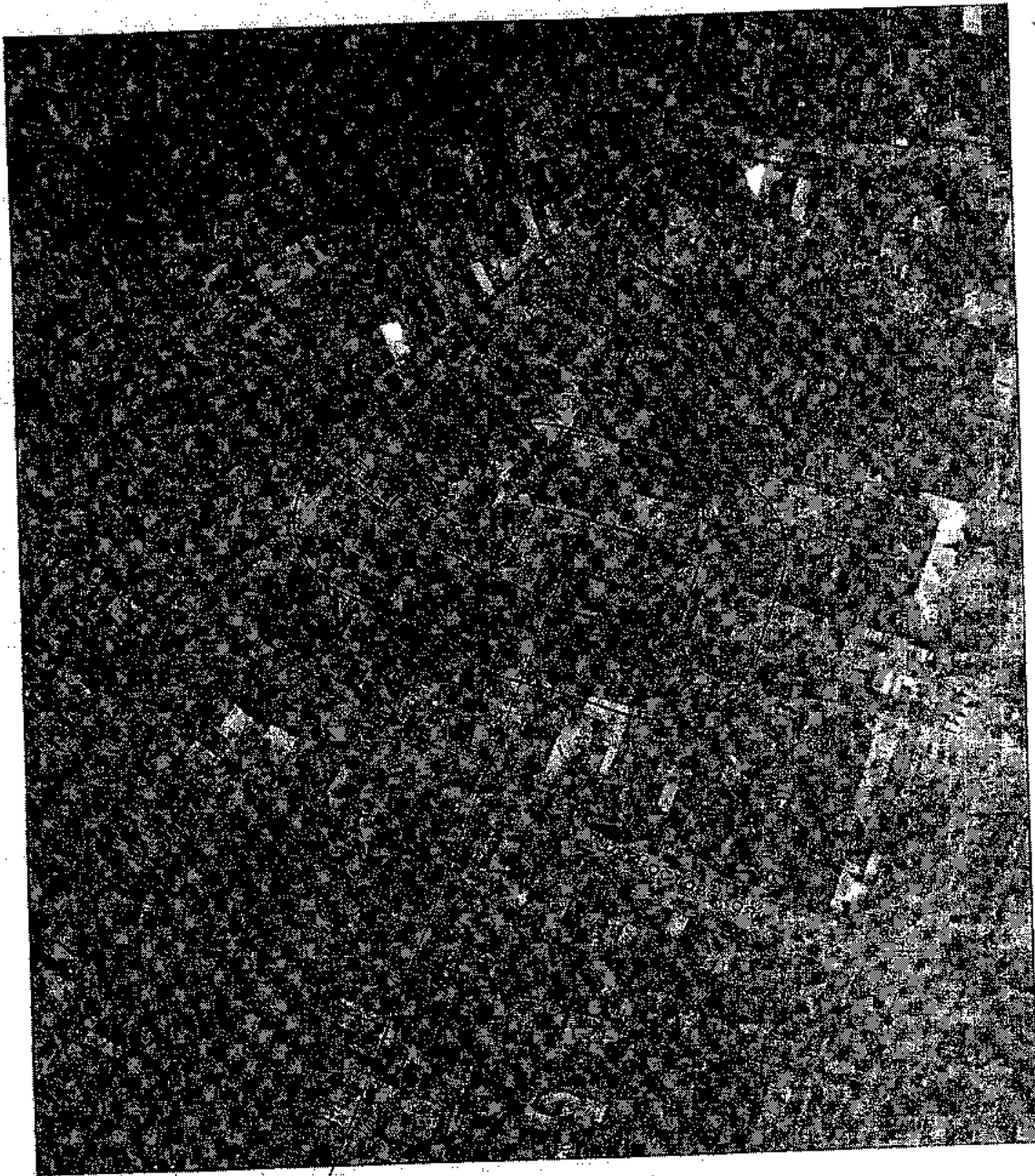

Место расположения объекта

ст. Каневская, ул. Нестеренко, 123 А

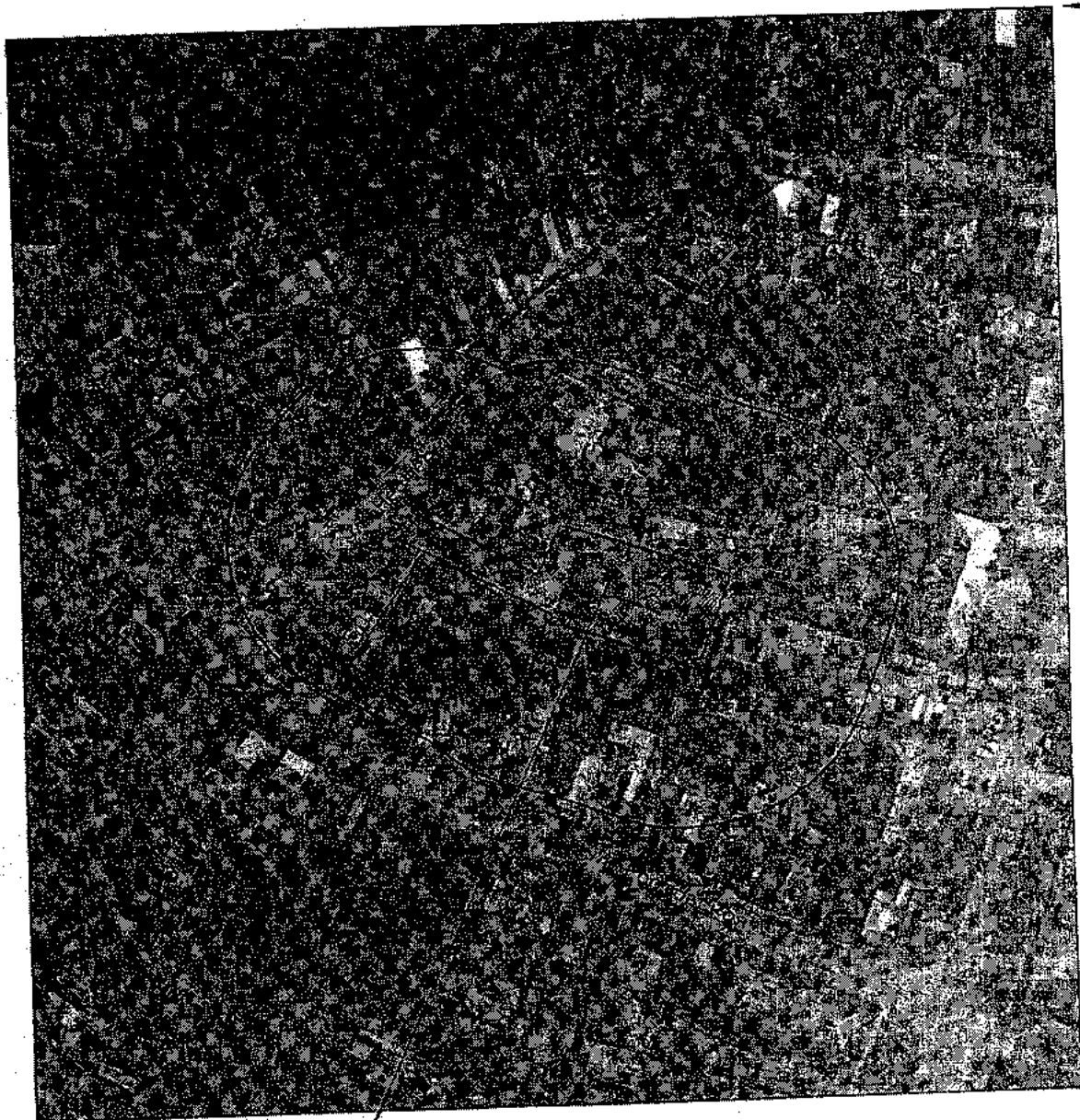

Отделение скорой медицинской помощи

				ст. Каневская, ул. Нестеренко, 123 А	
Изм. отд.	Т.В. Коваленко			Выкопировка из ортофотоплана ст. Каневской М 1:2000	Управление строительства администрации МО Каневской район
Спец. 1 н.г.	Д.Ю. Лизун				



Место расположения объекта
ст. Каневская, ул. Нестеренко, 123 А

Отделение скорой медицинской помощи



				ст. Каневская, ул. Нестеренко, 123 А	
				Выкопировка из ортофотоплана ст. Каневской М 1:2000	Управление строительства администрации МО Каневской район
Нач. отд.	Т.В. Кошляков				
Спец. 1 кл.	Д.Ю. Дюжун				



Место расположения объекта

ст. Стародеревянкoвская, ул. Коммунаров, 37

Стародеревянкoвская амбулатория

				ст. Стародеревянковская, ул. Коммунаров, 37	
				Выкопировка из ортофотоплана ст. Стародеревянковской М 1:2000	Управление строительства администрации МО Каневской район
Нач. орг.	Т.В. Коваленко				
Спец. 1 кат.	Д.Ю. Лизин				



Место расположения объекта
ст. Стародеревянкская, ул. Коммунаров, 37
Стародеревянкская амбулатория

				ст. Стародеревянкская, ул. Коммунаров, 37	
				Выкопировка из ортофотоплана ст. Стародеревянкской М 1:2000	Управление строительства администрации МО Каневской район
Маш. отд.	Т.В.Коваленко	<i>[Signature]</i>			
Спец. 3 кат.	Д.Ю.Лозун	<i>[Signature]</i>			



Место расположения объекта

ст. Стародеревянкоская, ул. Комсомольская, 14 Б

Стародеревянкоская амбулатория ВОП

			ст. Стародеревянкоская, ул. Комсомольская, 14 Б	
Изм. отд.	Г.В.Козырева		Выкопировка из ортофотоплана ст. Стародеревянкоской М 1:2000	Управление строительства администрации МО Каневской район
Спец. Т.кит.	Д.Ю.Пинау			

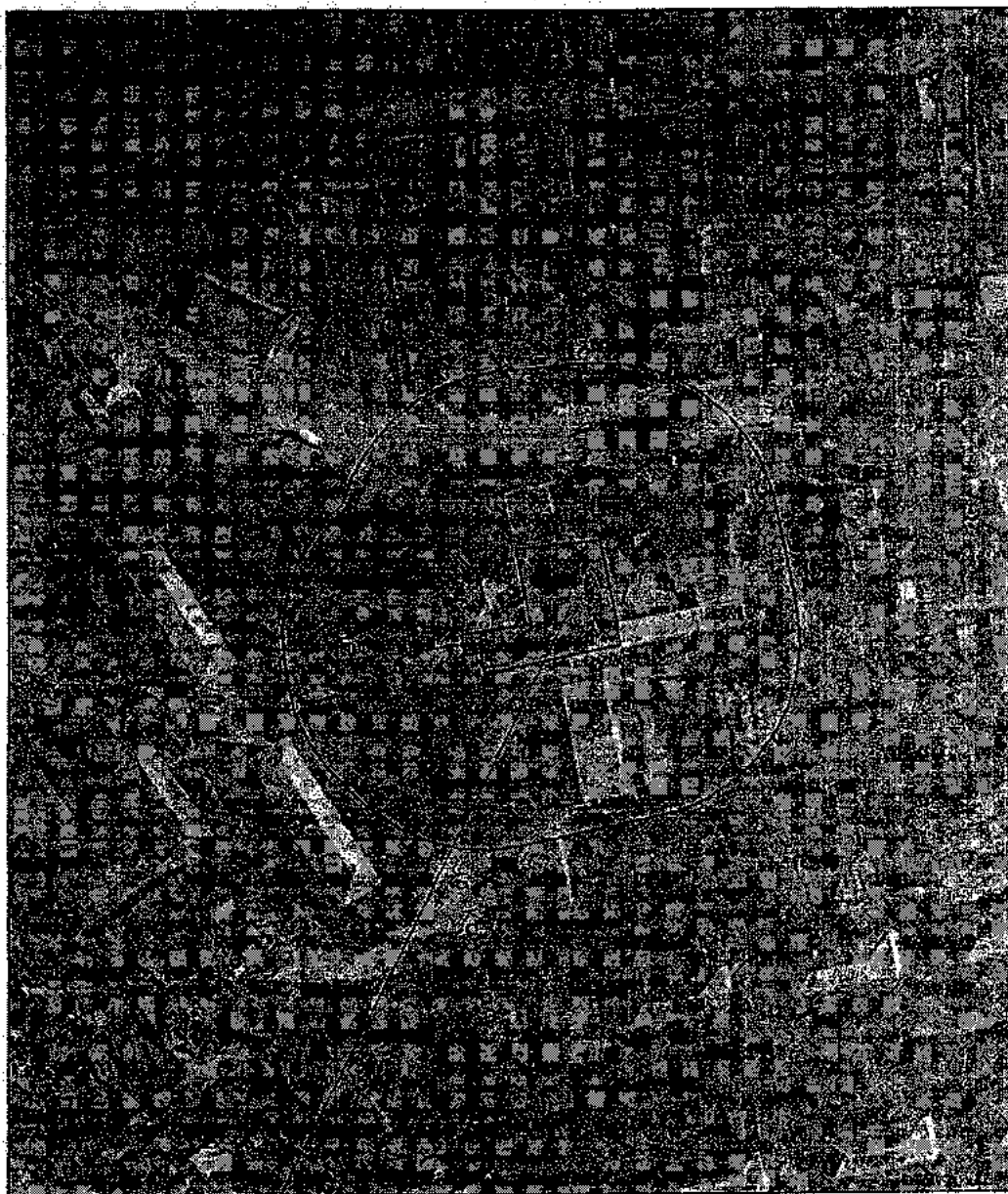

Место расположения объекта

ст. Стародеревянкoвская, ул. Комсомoльская, 14 Б

Стародеревянкoвская амбулатория ВОП

				ст. Стародеревянкoвская, ул. Комсомoльская, 14 Б	
				Выкопировка из ортофотоплана	Управление строительства
				ст. Стародеревянкoвской	администрации
				М 1:2000	МО Каневской район
Нач. отд.	Т.В. Коваленко				
Спец. 1 кат.	Д.Ю. Лизук				

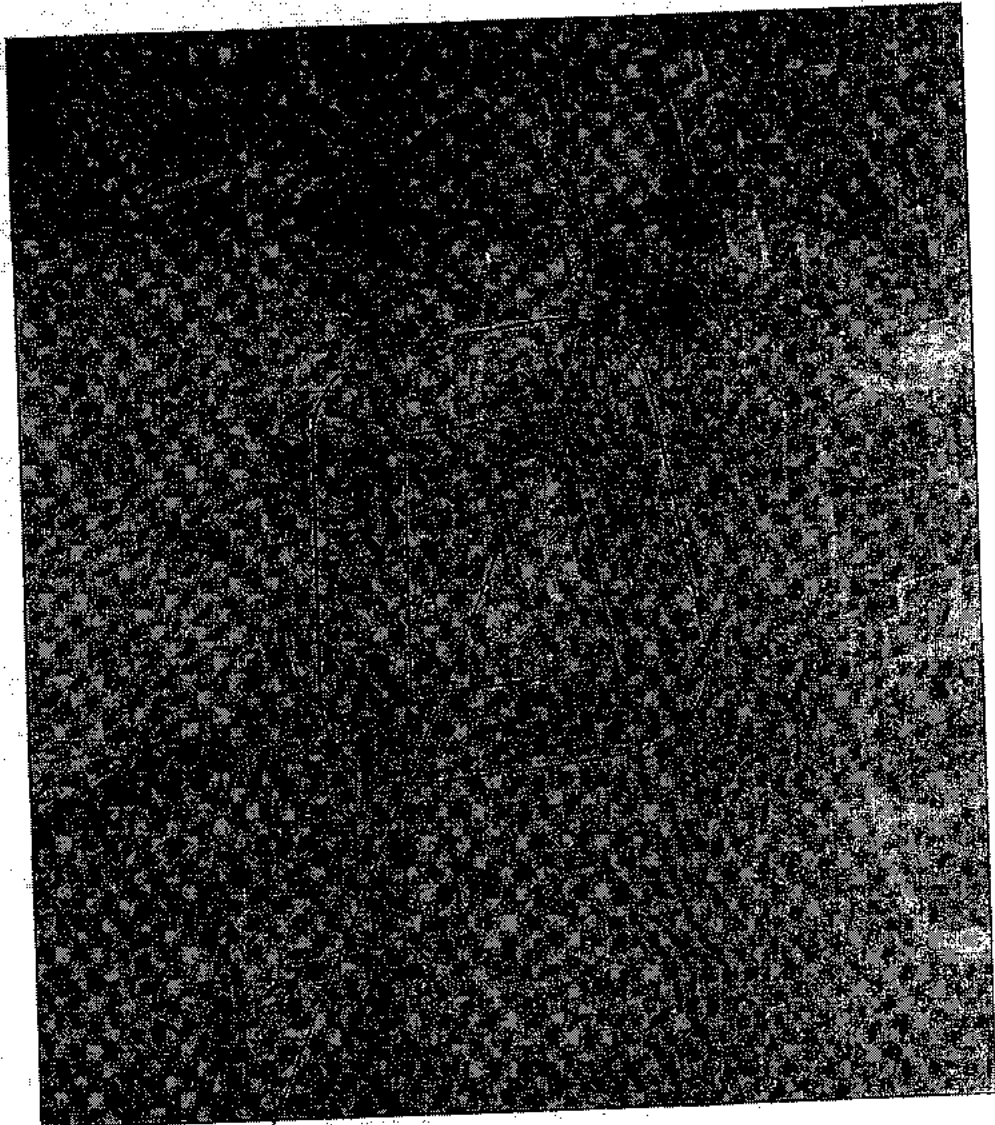

Место расположения объекта

ст. Стародеревянковская, ул. Комсомольская, 35

Наркологическое отделение МБУ «Каневская ЦРБ»

				ст. Стародеревянковская, ул. Комсомольская, 35	
Изм. отд.	Т.В. Каваленко			Выкопировка из ортофотоплана ст. Стародеревянковской М 1:2000	Управление строительства администрации МО Каневский район
Спец. Т.зат.	Д.Ю. Пилип				

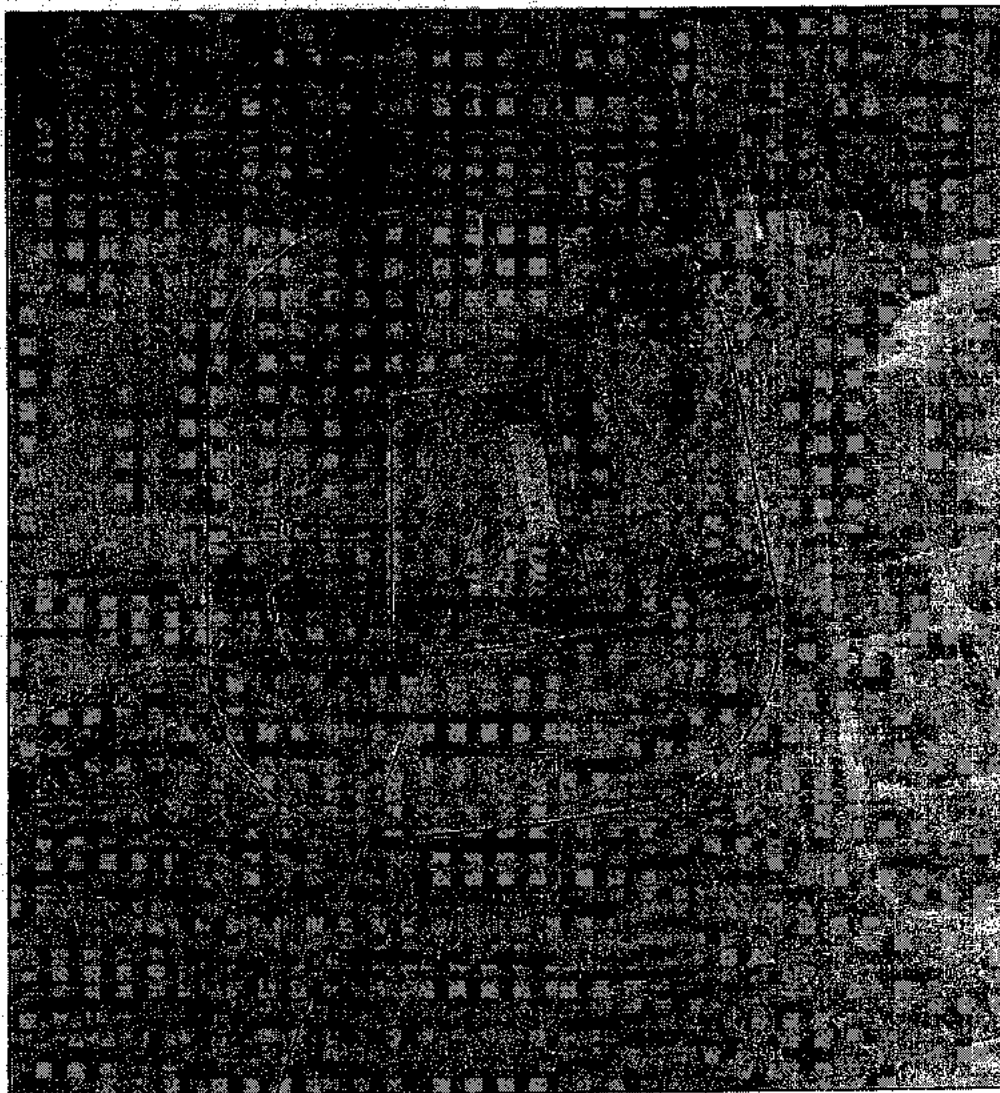

Место расположения объекта

ст. Стародеревянковская, ул. Комсомольская, 35

Наркологическое отделение МБУ «Каневская ЦРБ»

			ст. Стародеревянковская, ул. Комсомольская, 35	
Нач. отд.	Т.В. Коваленко		Выкопировка из ортофотоплана ст. Стародеревянковской М 1:2000	Управление строительства администрации МО Каневской район
Спец. 1 кат.	Д.Ю. Пызул			

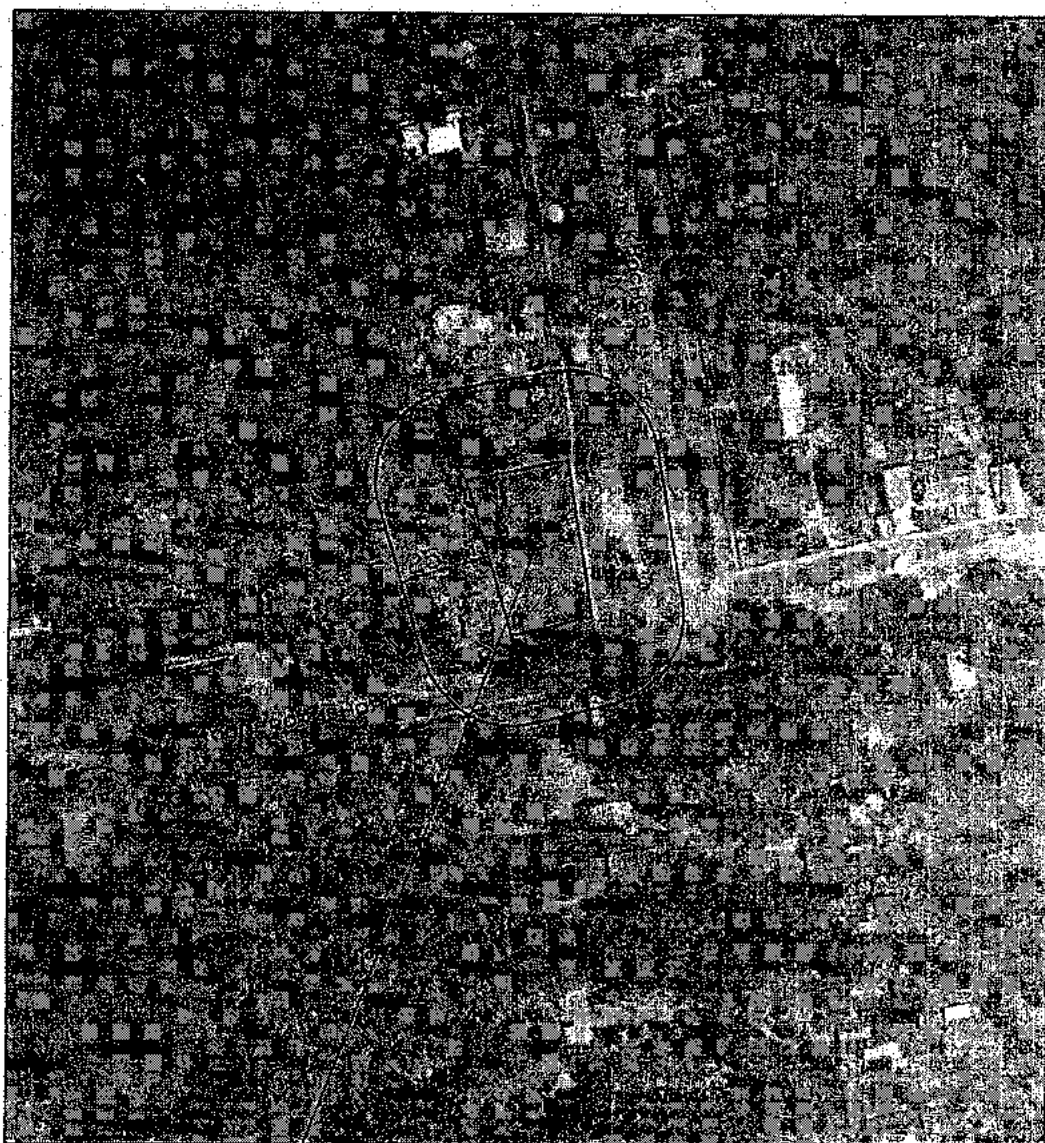

Место расположения объекта

ст. Придорожная, ул. Красная, 38

Придорожная амбулатория врача ВОП

			ст. Придорожная, ул. Красная, 38	
Нач. отд.	Т.В. Коваленко		Выкопировка из ортофотоплана ст. Придорожной М 1:2000	Управление строительства администрации МО Каневской район
Спец. 1 кат	Д.Ю. Лыткин			

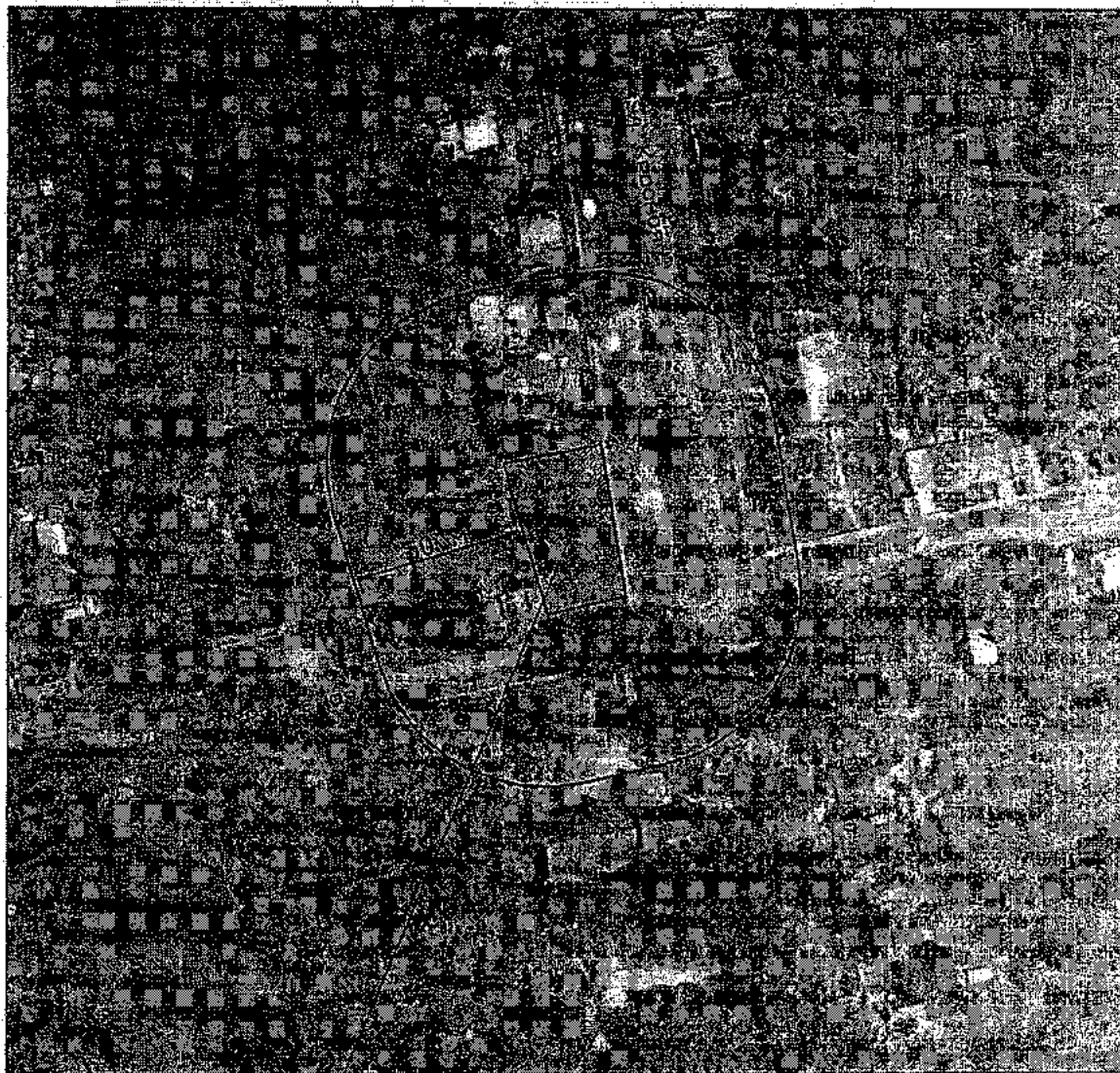

Место расположения объекта
ст. Придорожная, ул. Красная, 38

Придорожная амбулатория врачей ВОП

				ст. Придорожная, ул. Красная, 38	
Нач. отд.	Т.В. Коваленко			Выкопировка из ортофотоплана ст. Придорожной М 1:2000	Управление строительства администрации МО Каневской район
Спец. 1 кат.	Д.Ю. Луком				

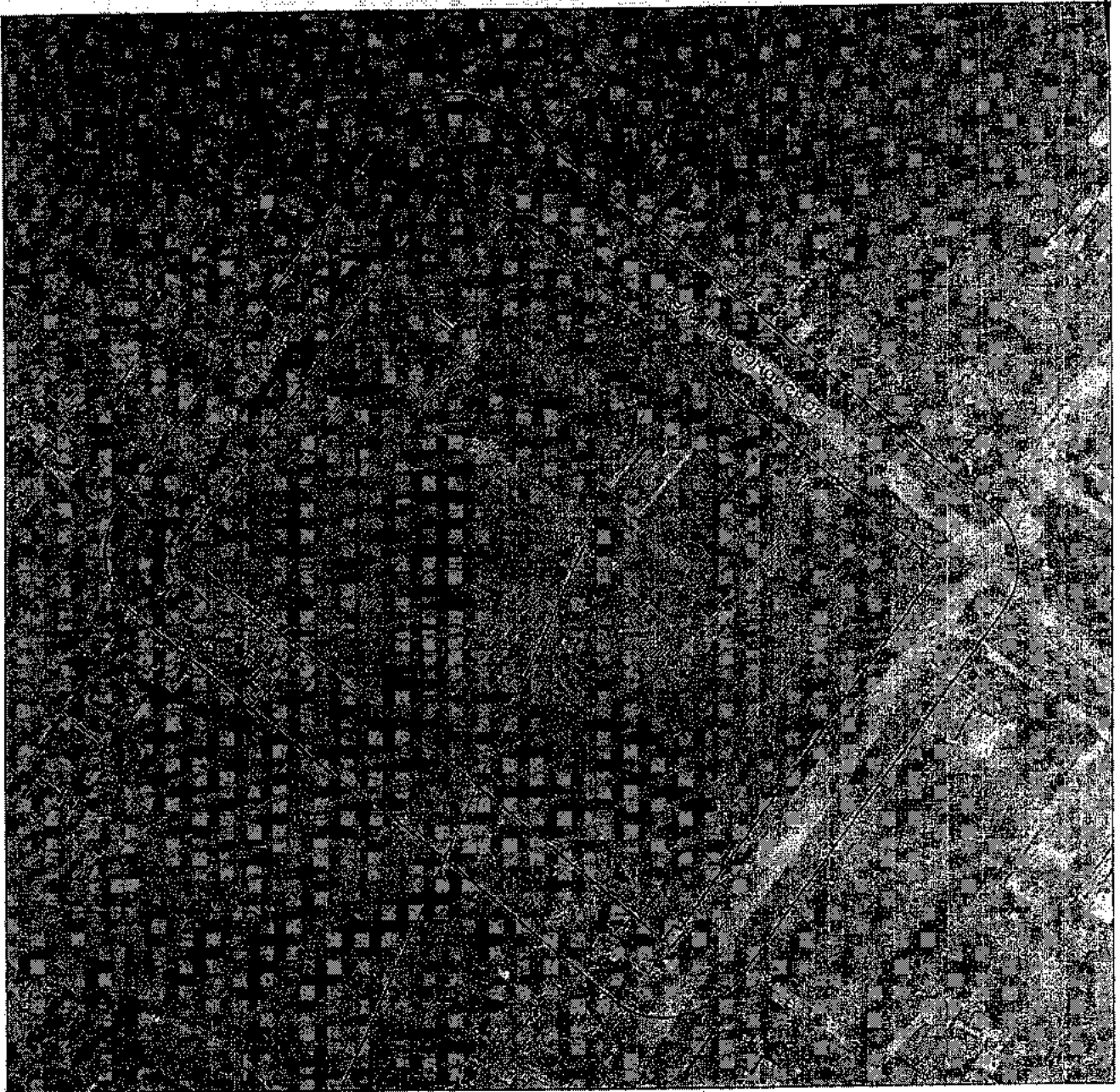

Место расположения объекта
ст. Челбасская, ул. Октябрьская, 109
Челбасская участковая больница

				ст. Челбасская, ул. Октябрьская, 109	
				Выкопировка из ортофотоплана ст. Челбасской М 1:2000	Управление строительства администрации МО Каневской район
Нач. отд.	Т.В. Коваленко				
Спец. 1 кат.	Д.Ю. Лизун				

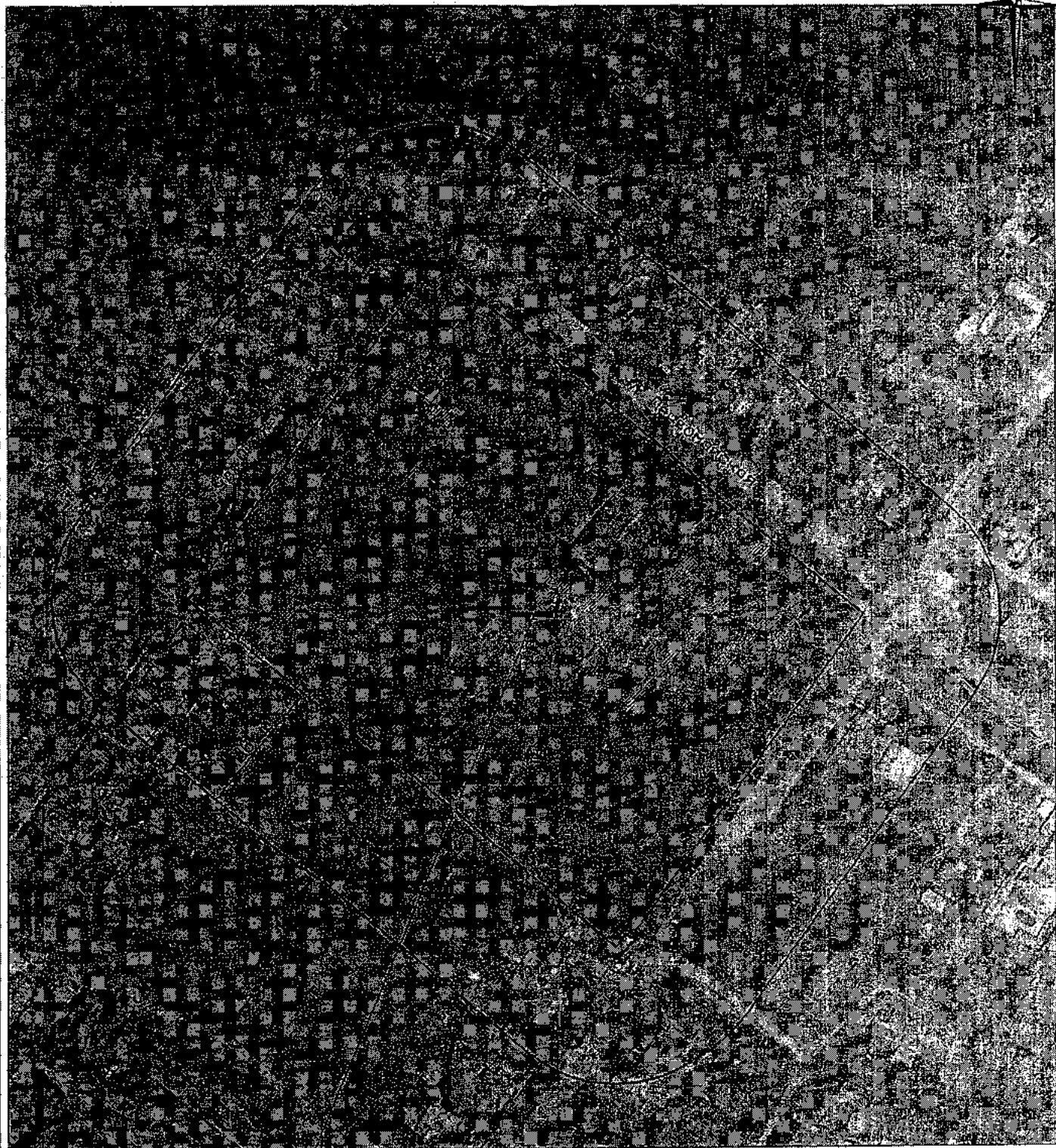

С



Место расположения объекта

ст. Челбасская, ул. Октябрьская, 109

Челбасская участковая больница

				ст. Челбасская, ул. Октябрьская, 109	
				Выкопировка из ортофотоплана ст. Челбасской М 1:2000	Управление строительства администрации МО Каневской район
Наим. отд.	Т.В.Коваленко				
Спец. Т.кат.	Д.Ю.Людун				

**Привольненская участковая больница по адресу: Краснодарский край,
Каневской район,
ст. Привольная, ул. Кирова, 76.**



Место расположение объекта

Гл. архитектор		В.Ф. Слоквенко
Спец. I кат.		Д.Ю. Лизун

Привольненская участковая больница по адресу: Краснодарский край,
Каневской район, ст. Привольная, ул. Кирова, 76.

Выкопировка из ортофотоплана
М. 1:2000

Стадия	Лист	Листов
Управление строительства администрации муниципального образования		

Привольненская участковая больница по адресу: Краснодарский край,
Каневской район,
ст. Привольная, ул. Кирова, 76.

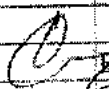
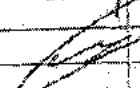

Место расположение объекта

Гл. архитектор		Б.Ф. Слоквенко
Спец. 1 кат.		Д.Ю. Лизун

Привольненская участковая больница по адресу: Краснодарский край,
Каневской район, ст. Привольная, ул. Кирова, 76.

Выкопировка из ортофотоплана
М 1:2000

Стадия	Лист	Листов
Управление строительства администрации муниципального образования		

Новоминская участковая больница по адресу: Краснодарский край,
 Каневской район,
 ст. Новоминская, ул. Ленина, 96А.

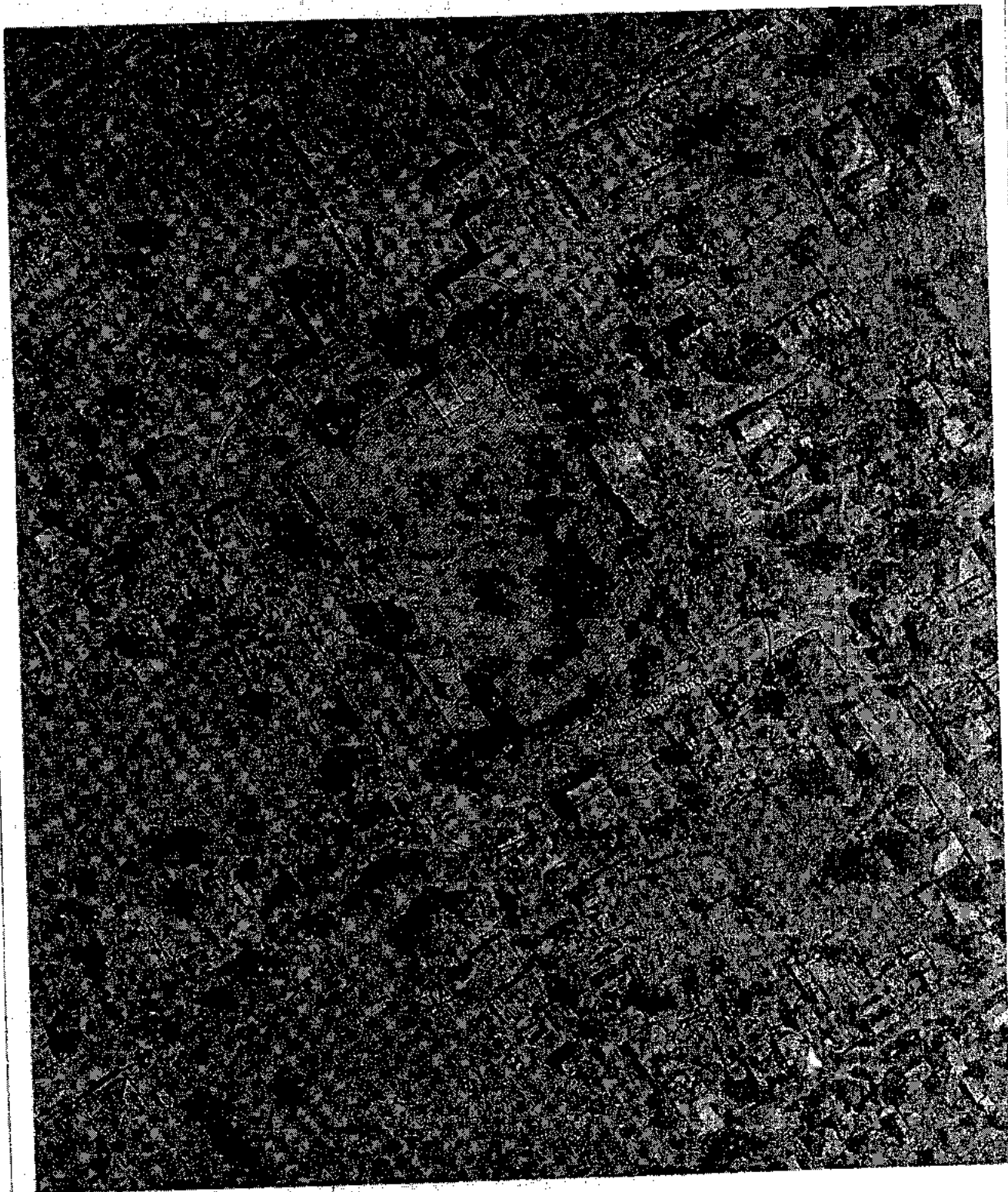

Место расположение объекта

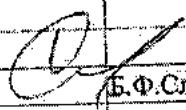
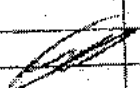
Гл. архитектор		Б. Ф. Слобченко
Спец. I кат.		Д. Ю. Лизун

Новоминская участковая больница по адресу: Краснодарский край,
 Каневской район, ст. Новоминская, ул. Ленина, 96А.

Выкопировка из ортофотоплана
 М 1:2000

Стадия Лист Листов

Управление строительства
 администрации
 Каневского района

Новоминская участковая больница по адресу: Краснодарский край,
Каневской район,
ст. Новоминская, ул. Ленина, 96А.

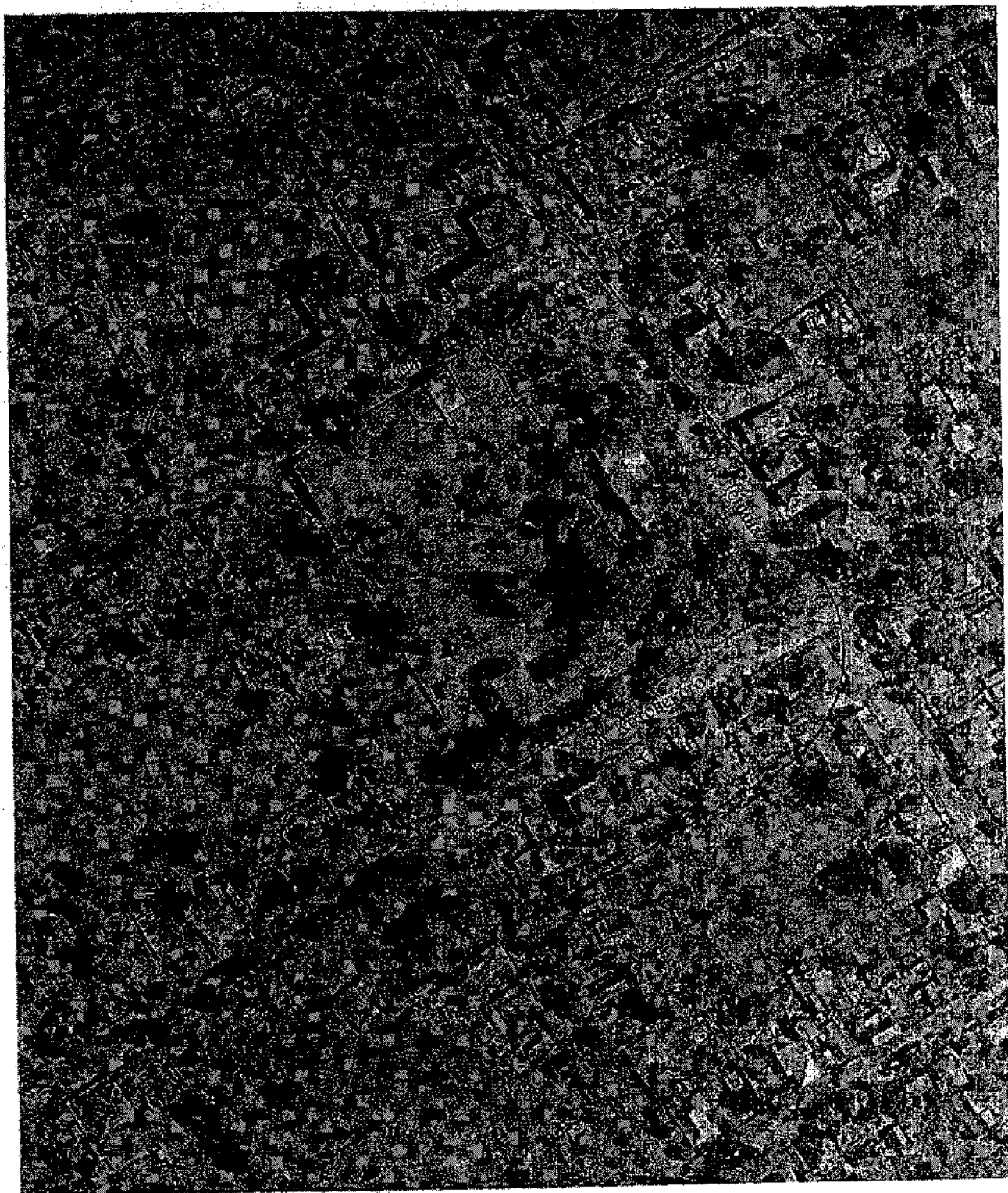

Место расположение объекта

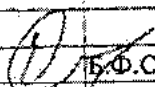
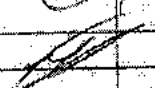
Гл. архитектор		Б.Ф. Слоквенко
Спец. 1 кат.		Д.Ю. Лизун

Новоминская участковая больница по адресу: Краснодарский край,
Каневской район, ст. Новоминская, ул. Ленина, 96А.

Выкопировка из ортофотоплана
М 1:2000

Стадия	Лист	Листов

Управление строительства
администрации
муниципального образования

Новодеревянковская участковая больница по адресу: Краснодарский край,
 Каневской район,
 ст. Новодеревянковская, ул. Больничная, 118.

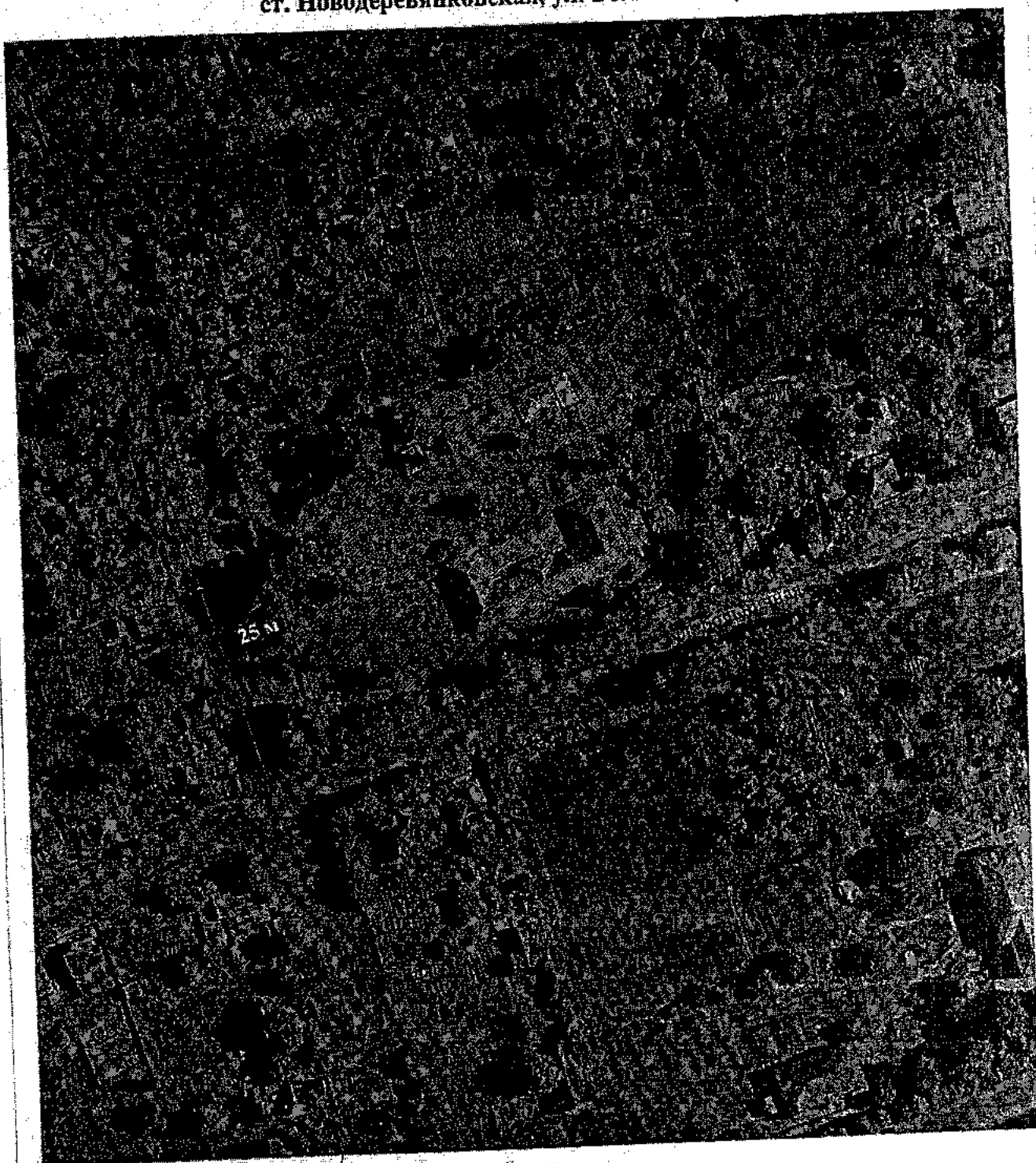

Место расположение объекта

Гл. архитектор		Д. Ф. Слюквенко		Новодеревянковская участковая больница по адресу: Краснодарский край, Каневской район, ст. Новодеревянковская, ул. Больничная, 118.		
Спец. I кат.		Д. Ю. Лизун		Стадия	Лист	Листов
Выкопировка из ортофотоплана М 1:2000				Управление строительства администрации муниципального образования		

Новодеревянковская участковая больница по адресу: Краснодарский край,
Каневской район,
ст. Новодеревянковская, ул. Больничная, 118.

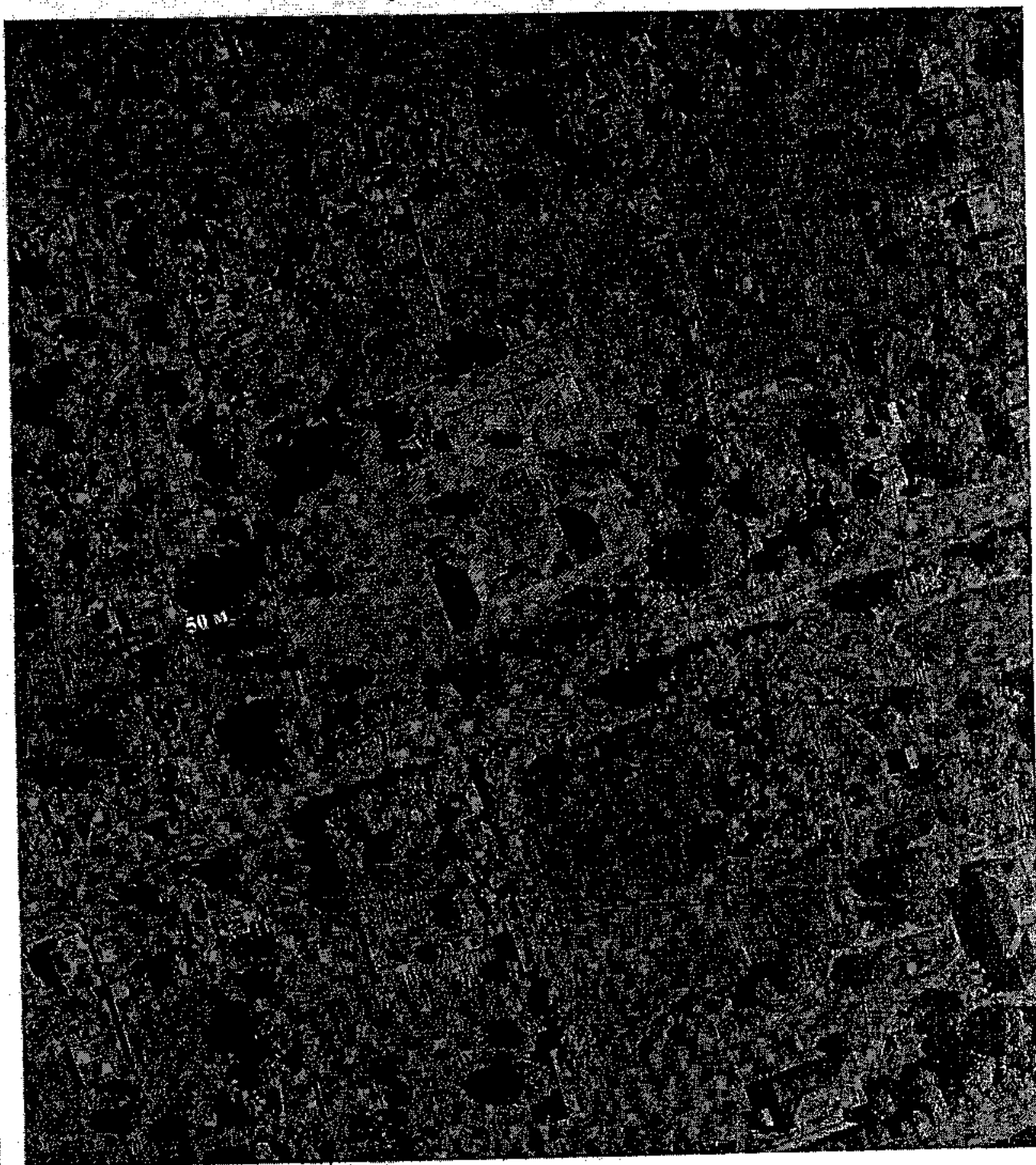

Место расположения объекта

Гл. архитектор	<i>[Signature]</i>	Б. Ф. Слюквенко
Спец. 1 кат.	<i>[Signature]</i>	Д. Ю. Лизун

Новодеревянковская участковая больница по адресу: Краснодарский край,
Каневской район, ст. Новодеревянковская, ул. Больничная, 118.

Выкопировка из ортофотоплана
М 1:2000

Стадия	Лист	Листов



Управление строительства
администрации
муниципального образования



Место расположения объекта

х. Албаши, ул. Красная, 42 Г

ФАП х. Албаши

				х. Албаши, ул. Красная, 42 Г	
				Выкопировка из ортофотоплана х. Албаши М 1:2000	Управление строительства администрации МО Каневской район
Нач. отд.	Т.В.Коваленко				
Спец. 1 кат.	Д.Ю.Лазун				

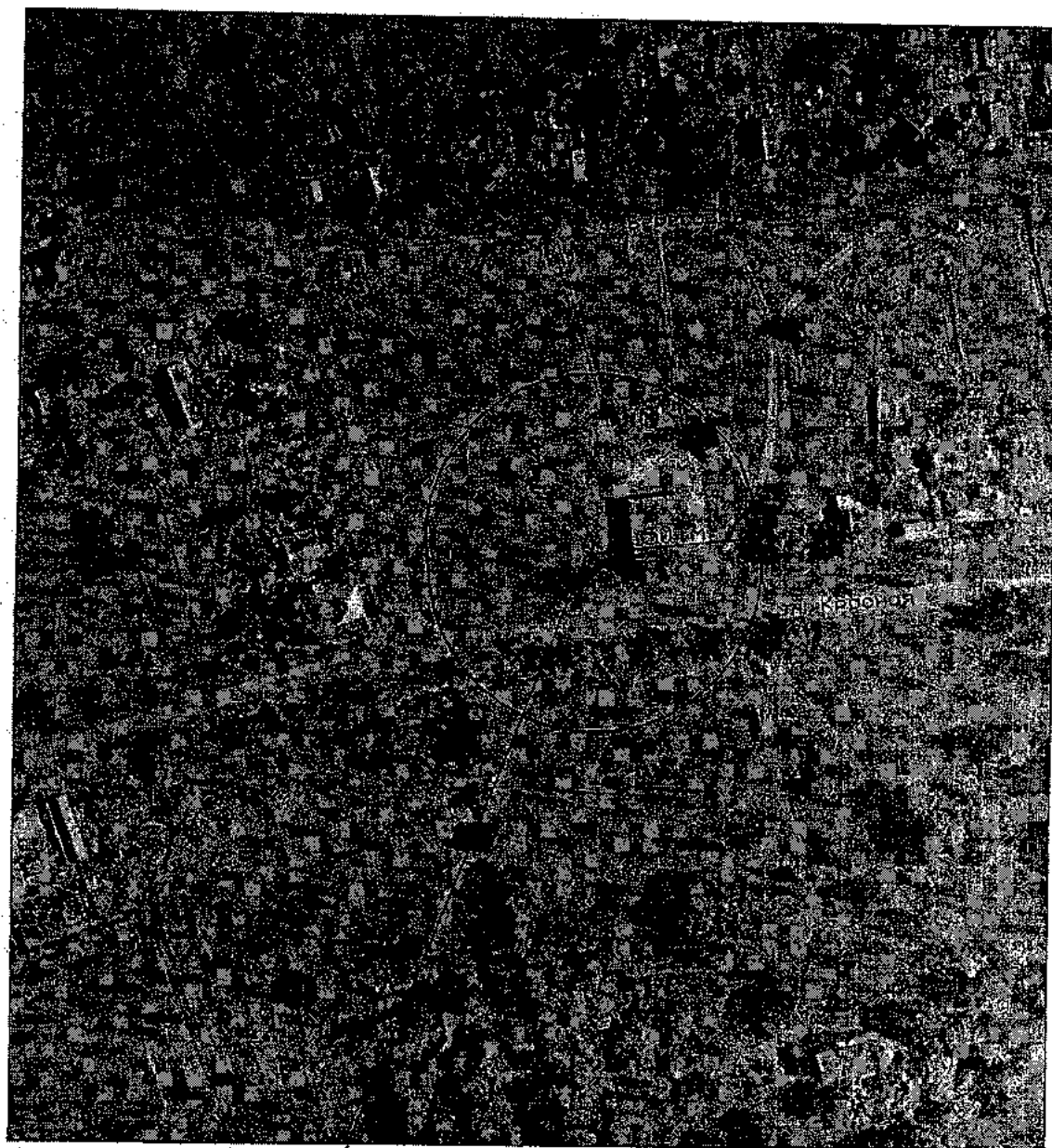

Место расположения объекта

х. Албаши, ул. Красная, 42 Г

ФАП х. Албаши

				х. Албаши, ул. Красная, 42 Г	
				Выкопировка из ортофотоплана	Управления строительства
				х. Албаши	администрации
				М 1:2000	МО Каневской район
Нач. отд.	Т.В. Коваленко				
Спец. 1 кат.	Д.Ю. Пигуля				

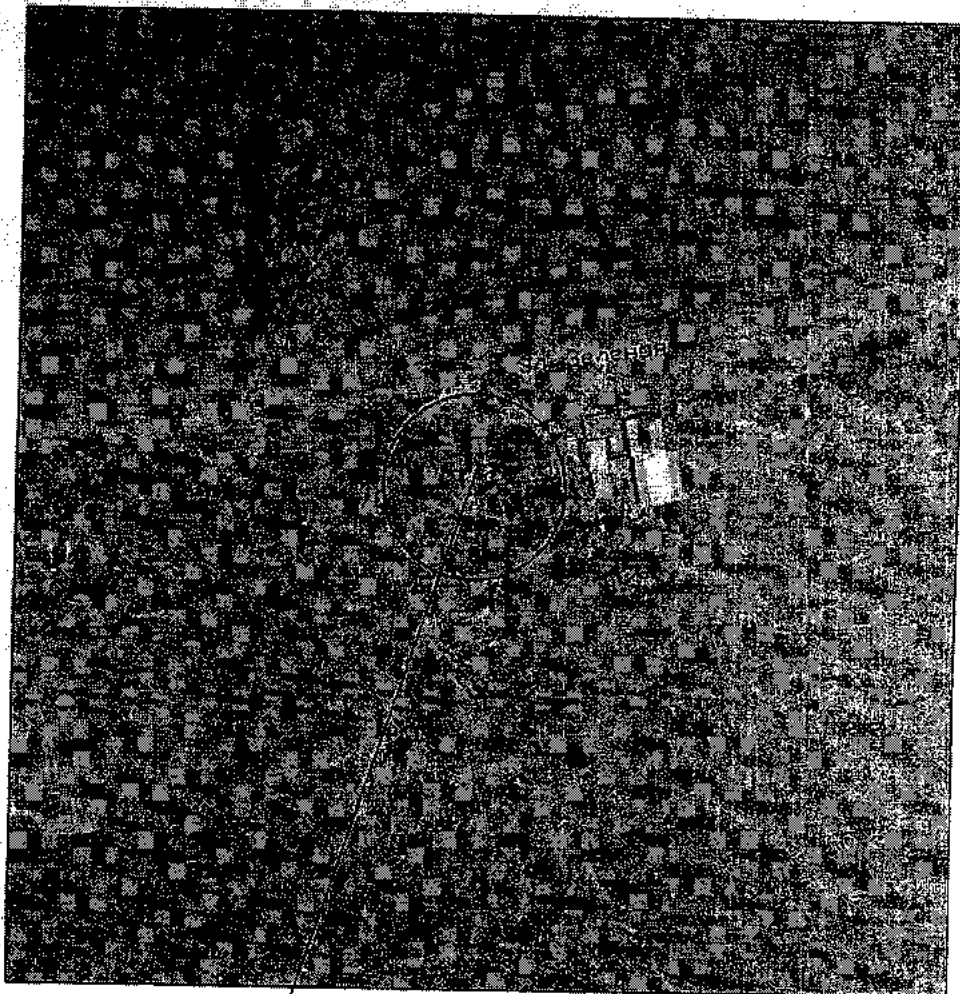

Место расположения объекта

х. Добровольный, ул. Зеленая, 8

Домовое хозяйство х. Добровольный

				х. Добровольный, ул. Зеленая, 8	
Нач. отд.	Т.В. Коваленко			Выкопировка из ортофотоплана х. Добровольный М 1:2000	Управление строительства администрации МО Каневской район
Спец. 1 кат.	Д.Ю. Лукин				

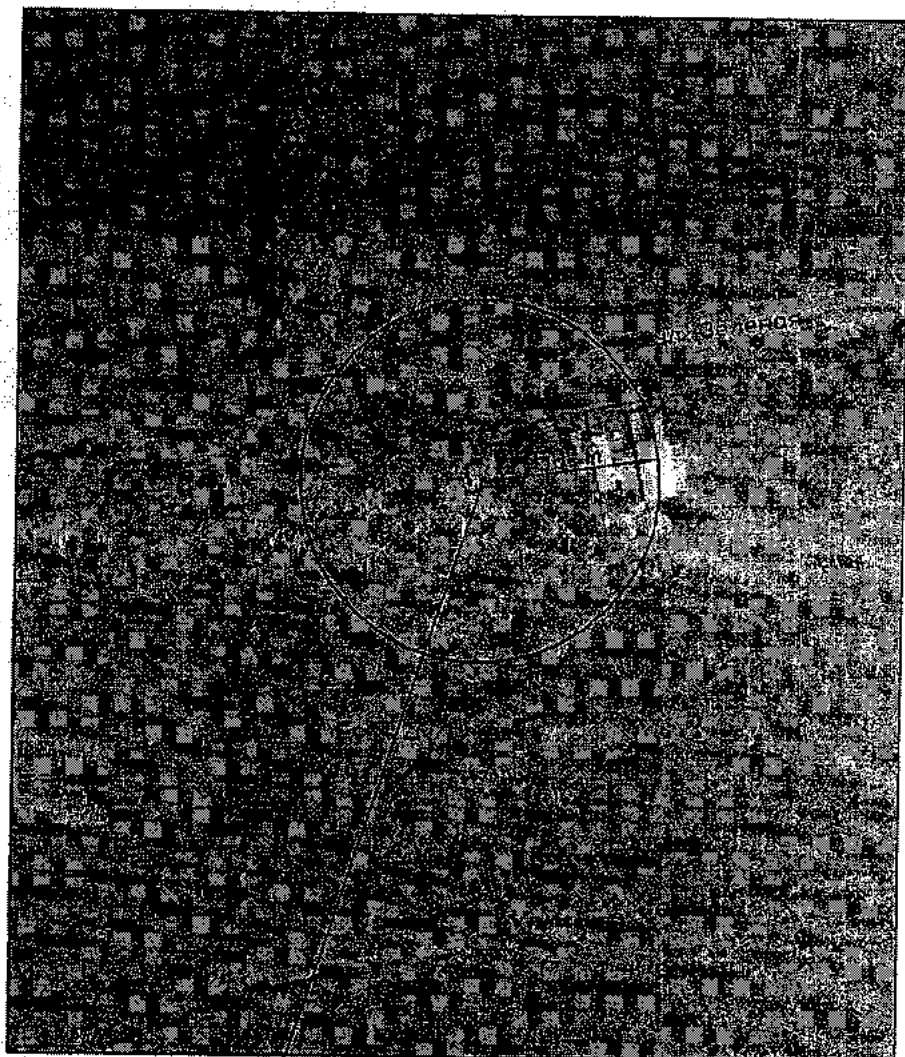

Место расположения объекта

х. Добровольный, ул. Зеленая, 8

Домовое хозяйство х. Добровольный

				х. Добровольный, ул. Зеленая, 8	
№ з. отд.	Т.В.Коваленко	Д.В.Д.		Выкопировка из ортофотоплана х. Добровольный М 1:2000	Управление строительства администрации МО Каневской район
Спид. 1 кат.	Д.Ю.Лизун				

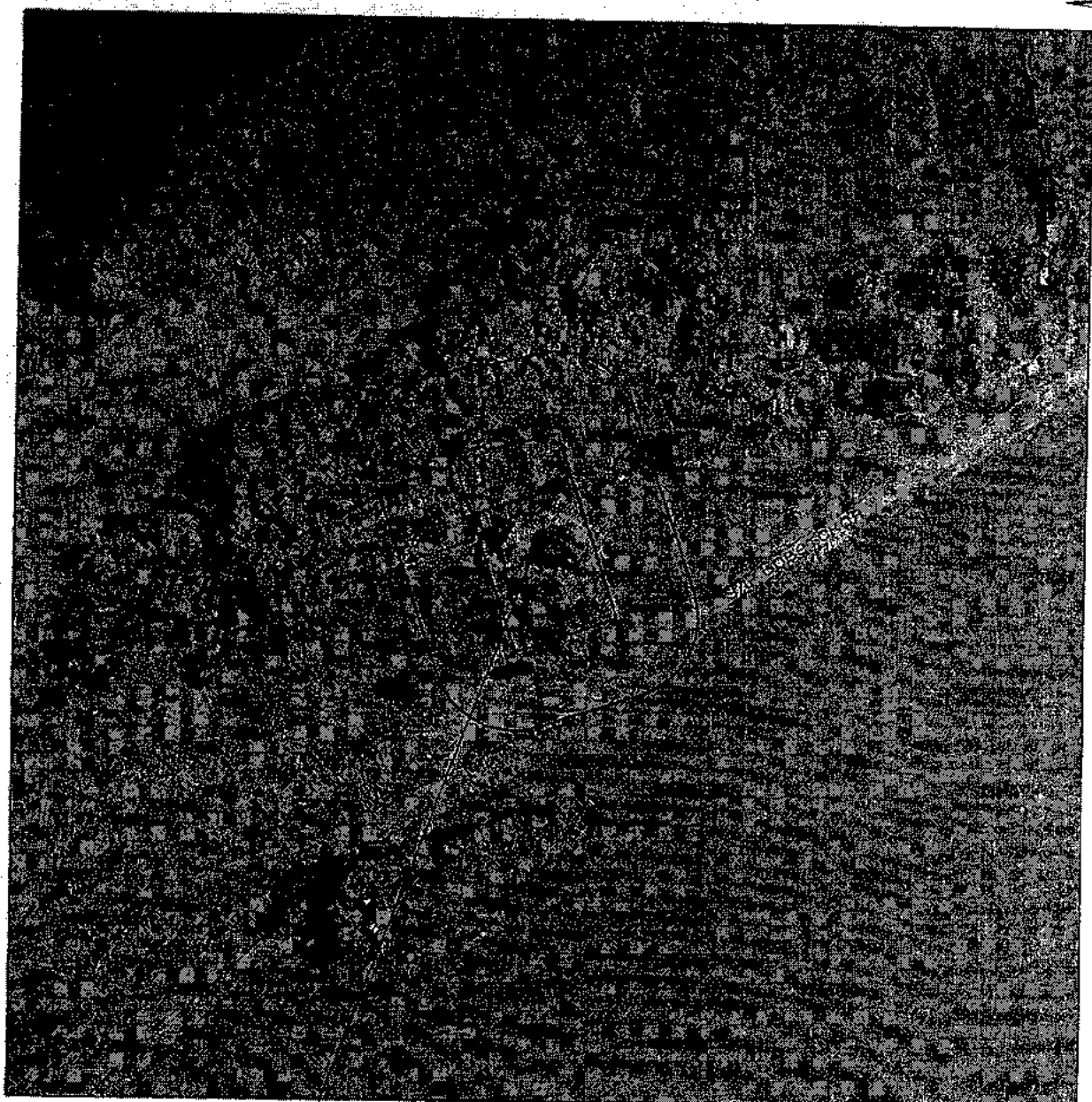

Место расположения объекта

х. Красный Очаг, ул. Советская, 65, кв. 6

ФАП х. Красный Очаг

			х. Красный Очаг, ул. Советская, 65, кв. 6	
			Выкопировка из ортофотоплана	Управление строительства администрации МО Каневской район
Нач. отд.	Т.В.Коваленко		х. Красный Очаг	
Спец. 1 кат.	Д.Ю.Лыжун		М 1:2000	



Место расположения объекта

х. Красный Очаг, ул. Советская, 65, кв. 6

ФАП х. Красный Очаг

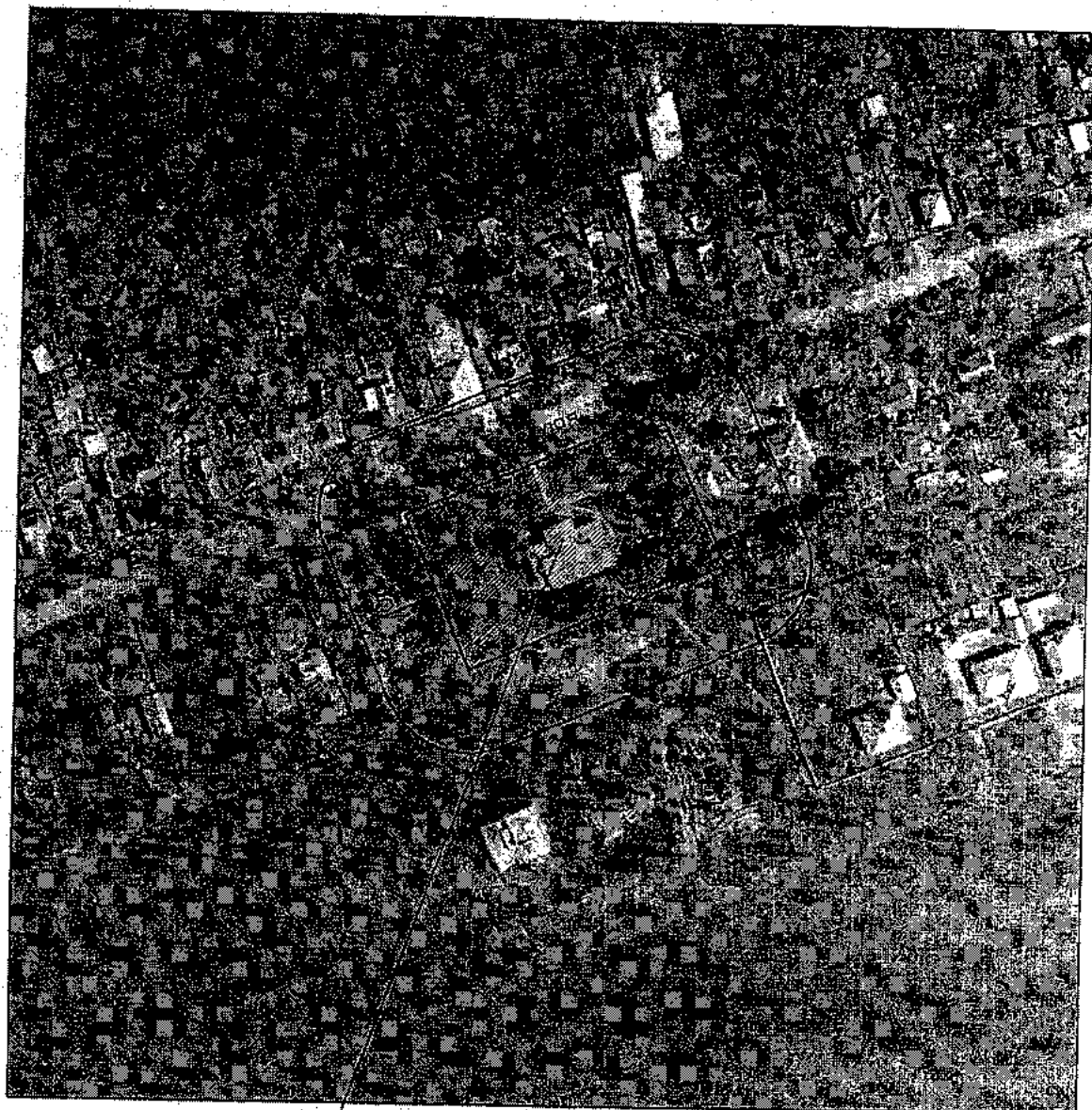

				х. Красный Очаг, ул. Советская, 65, кв. 6	
Нач. отд.	Т.В.Коваленко			Выкопировка из ортофотоплана х. Красный Очаг М 1:2000	Управление строительства администрации МО Каневской район
Спец. 1 кат.	Д.Ю.Лизун				



Место расположения объекта

х. Орджоникидзе, ул. Светлая, 15 А/1

ФАП х. Орджоникидзе

				х. Орджоникидзе, ул. Светлая, 15 А/1	
Изм. отд.	Т.В.Коваленко			Выкопировка из ортофотоплана х. Орджоникидзе М 1:2000	Управление строительства администрации МО Каневской район
Слещ. 1 кат.	Д.Ю.Лазин				



Место расположения объекта

х. Орджоникидзе, ул. Светлая, 15 А/1

ФАП х. Орджоникидзе

				х. Орджоникидзе, ул. Светлая, 15 А/1	
Нач. отд.	Т. В. Коваленко			Выкопировка из ортофотоплана х. Орджоникидзе М 1:2000	Управление строительства администрации МО Каневской район
Спец. 1 кат.	Д. Ю. Лыapun				

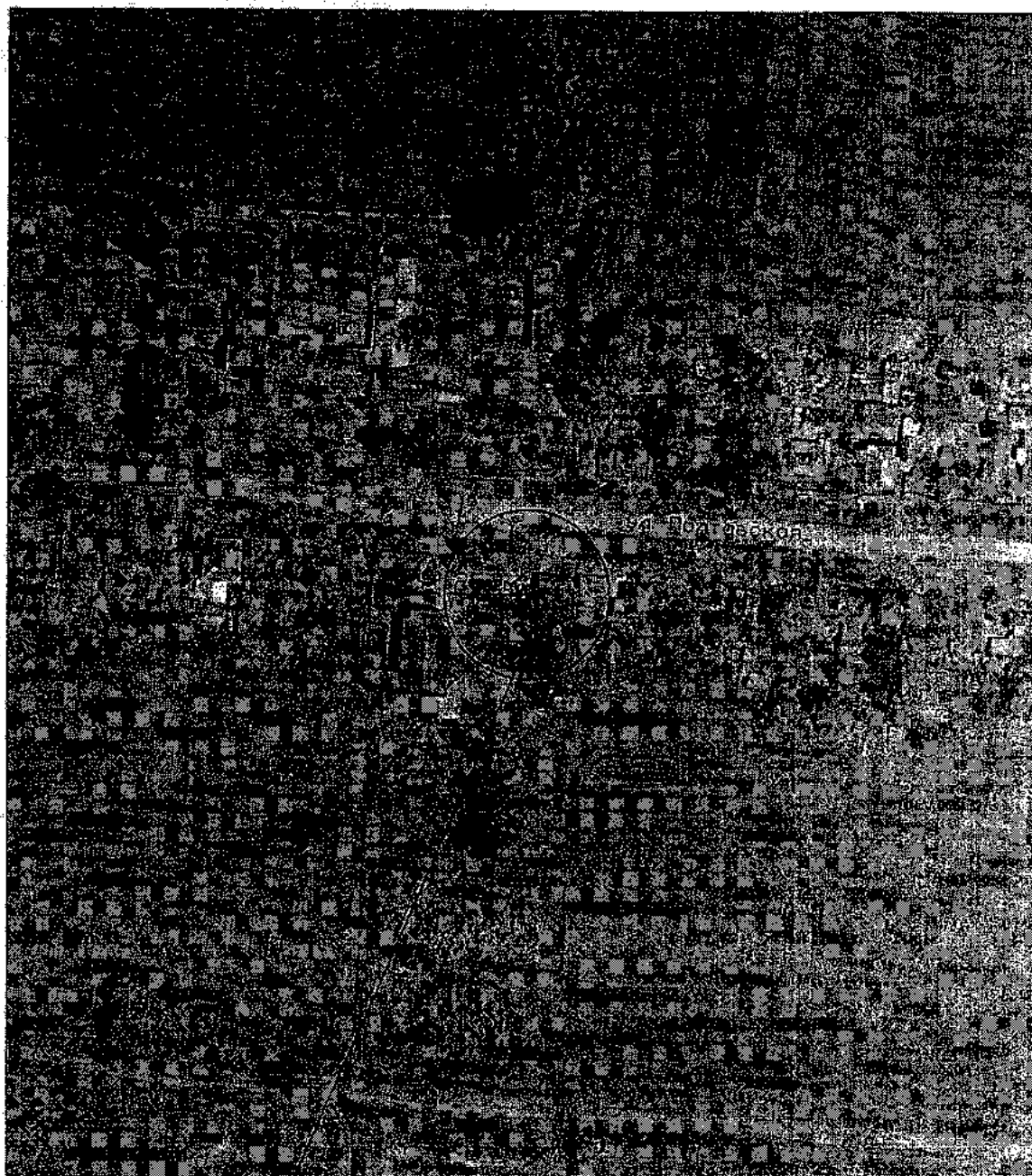

Место расположения объекта

х. Большие Челбасы, ул. Полтавская, 61

ФАП х. Большие Челбасы

			х. Большие Челбасы, ул. Полтавская, 61	
Нач. отд.	Т.В. Коваленко		Выкопировка из ортофотоплана х. Большие Челбасы М 1:2000	Управление строительства администрации МО Каневской район
Спец. 1 кат.	Д.Ю. Лисун			



Место расположения объекта

х. Большие Челбасы, ул. Полтавская, 61

ФАП х. Большие Челбасы

				х. Большие Челбасы, ул. Полтавская, 61	
Нач. отд.	Т.В. Козыленко			Выкопировка из ортофотоплана х. Большие Челбасы М 1:2000	Управления строительства администрации МО Каневской район
Спец. 1 кат.	Д.Ю. Лизун				

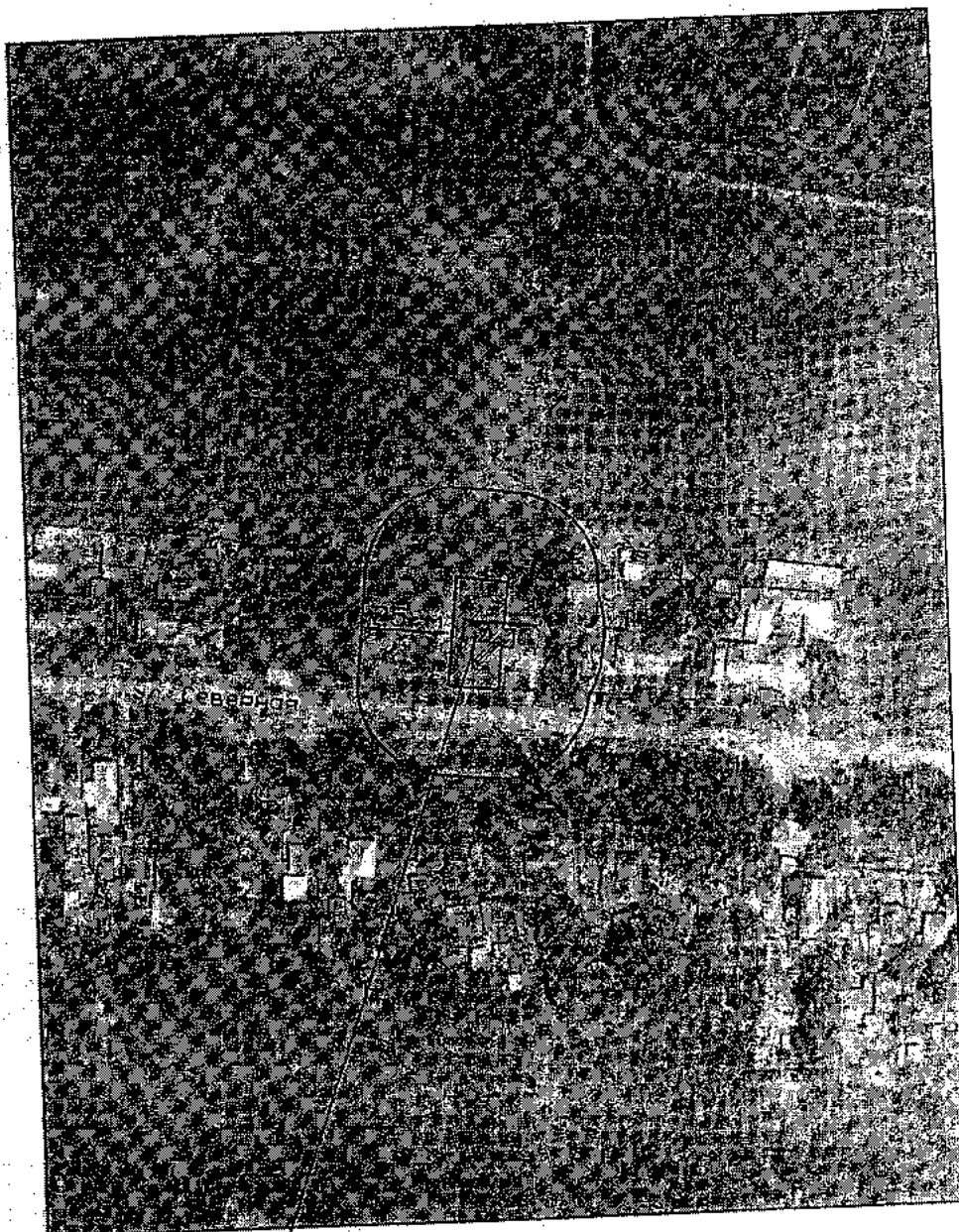

Место расположения объекта
х. Сухие Челбасы, ул. Северная, 6/1
ФАП х. Сухие Челбасы

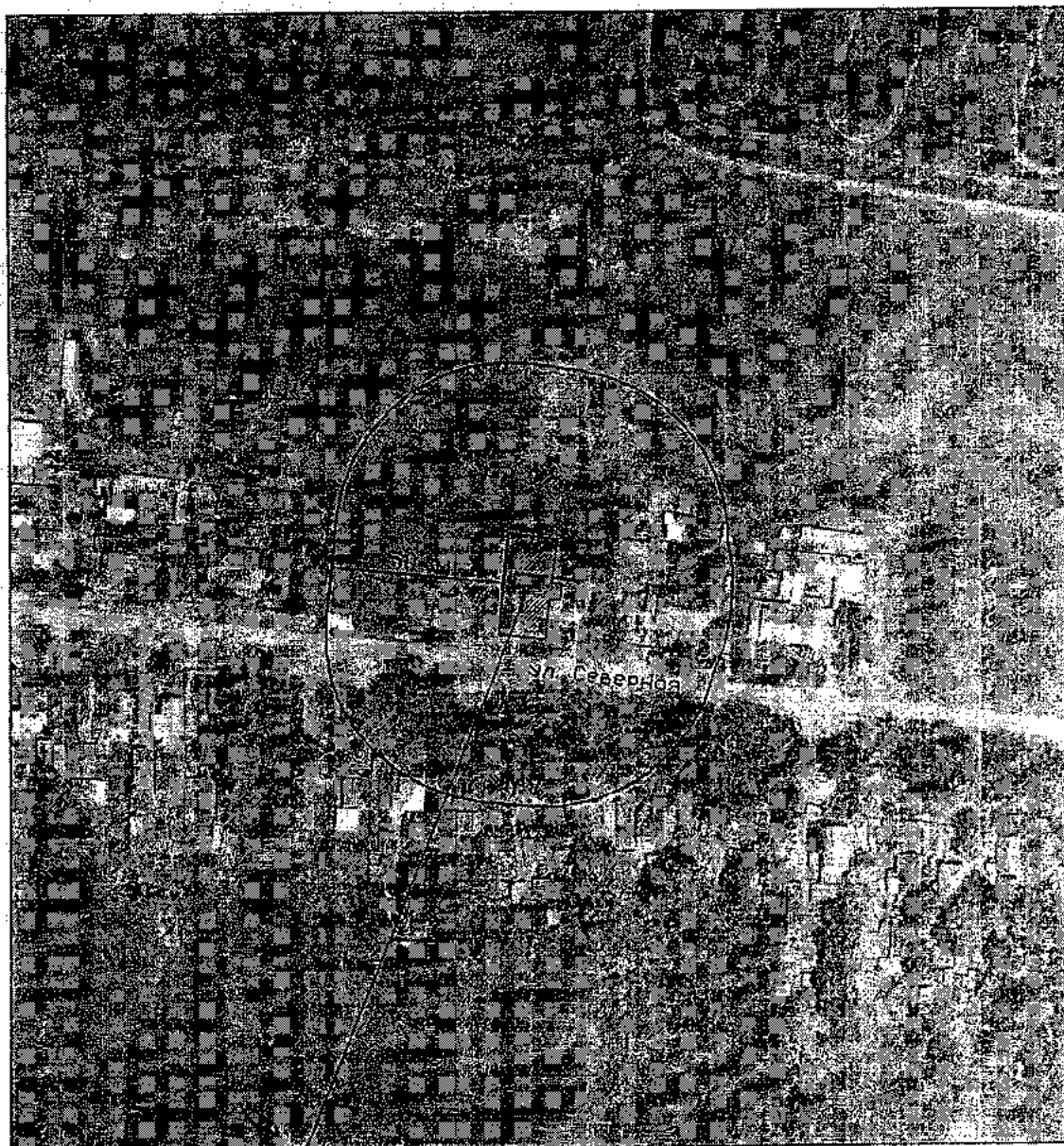

				х. Сухие Челбасы, ул. Северная, 6/1	
				Выкопировка из ортофотоплана х. Сухие Челбасы М 1:2000	Управление строительства администрации МО Каневской район
Нач. отд.	Т.В.Коваленко				
Спец. 1 кат.	Д.Ю.Лизун				



Место расположения объекта

х. Сухие Челбасы, ул. Северная, 6/1

ФАП х. Сухие Челбасы

				х. Сухие Челбасы, ул. Северная, 6/1	
				Выкопировка из ортофотоплана х. Сухие Челбасы М 1:2000	Управление строительства администрации МО Каневской район
Нач. отд.	Т.В. Коваленко				
Спец. 1 кат.	Д.Ю. Лесун				

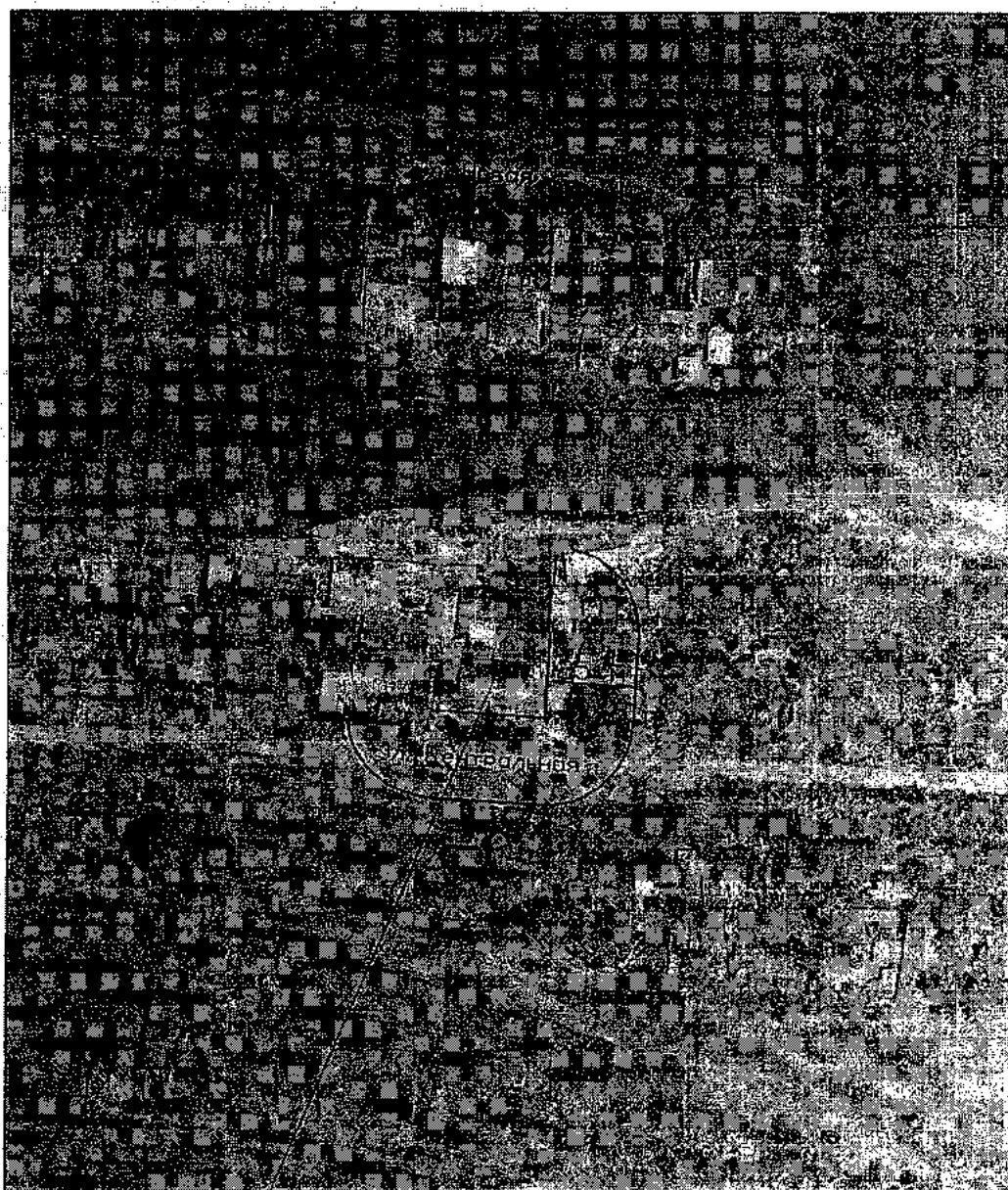

Место расположения объекта:

х. Средние Челбасы, ул. Центральная, 28

ФАП х. Средние Челбасы

				х. Средние Челбасы, ул. Центральная, 28	
Нач. отд.	Т.В.Коваленко			Выкопировка из ортофотоплана х. Средние Челбасы М 1:2000	Управление строительства администрации МО Каневской район
Спец. 1 кат.	Д.Ю.Лизун				

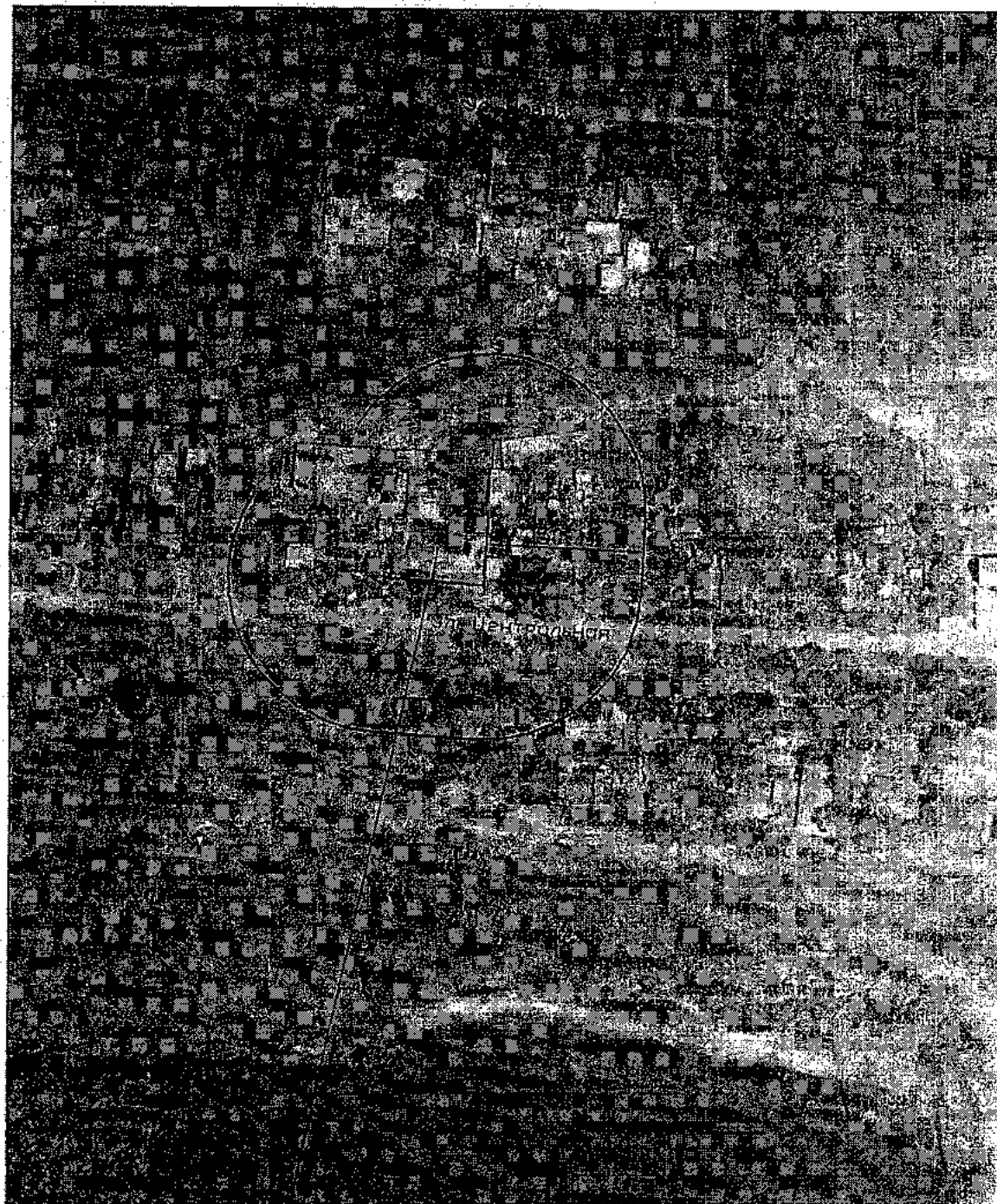

Место расположения объекта

х. Средние Челбасы, ул. Центральная, 28

ФАП х. Средние Челбасы

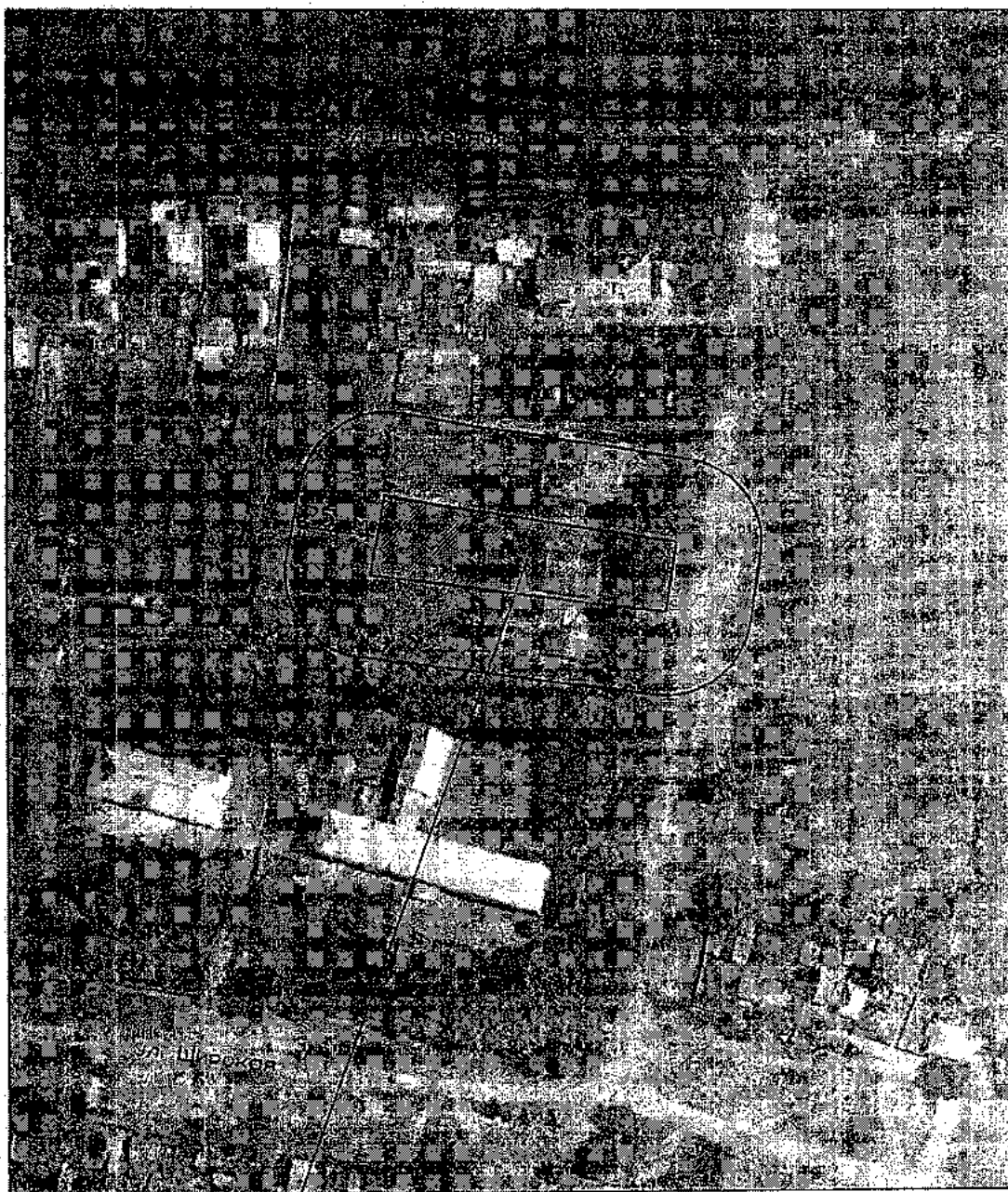

				х. Средние Челбасы, ул. Центральная, 28	
				Выкопировка из ортофотоплана х. Средние Челбасы М 1:2000	
Нач. отд.	Т.В.Коваленко			Управление строительства администрации МО Каневской район	
Стор. 1 квт.	Д.Ю.Левун				



Место расположения объекта

х. Сладкий Лиман, ул. Широкая, 116 Б

Сладколиманская амбулатория ВОП

				х. Сладкий Лиман, ул. Широкая, 116 Б	
				Выкопировка из ортофотоплана х. Сладкий Лиман М 1:2000	Управление строительства администрации МО Каневской район
Нач. отд.	Т. В. Кошечкина				
Спец. 1 кат.	Д. Ю. Любу				

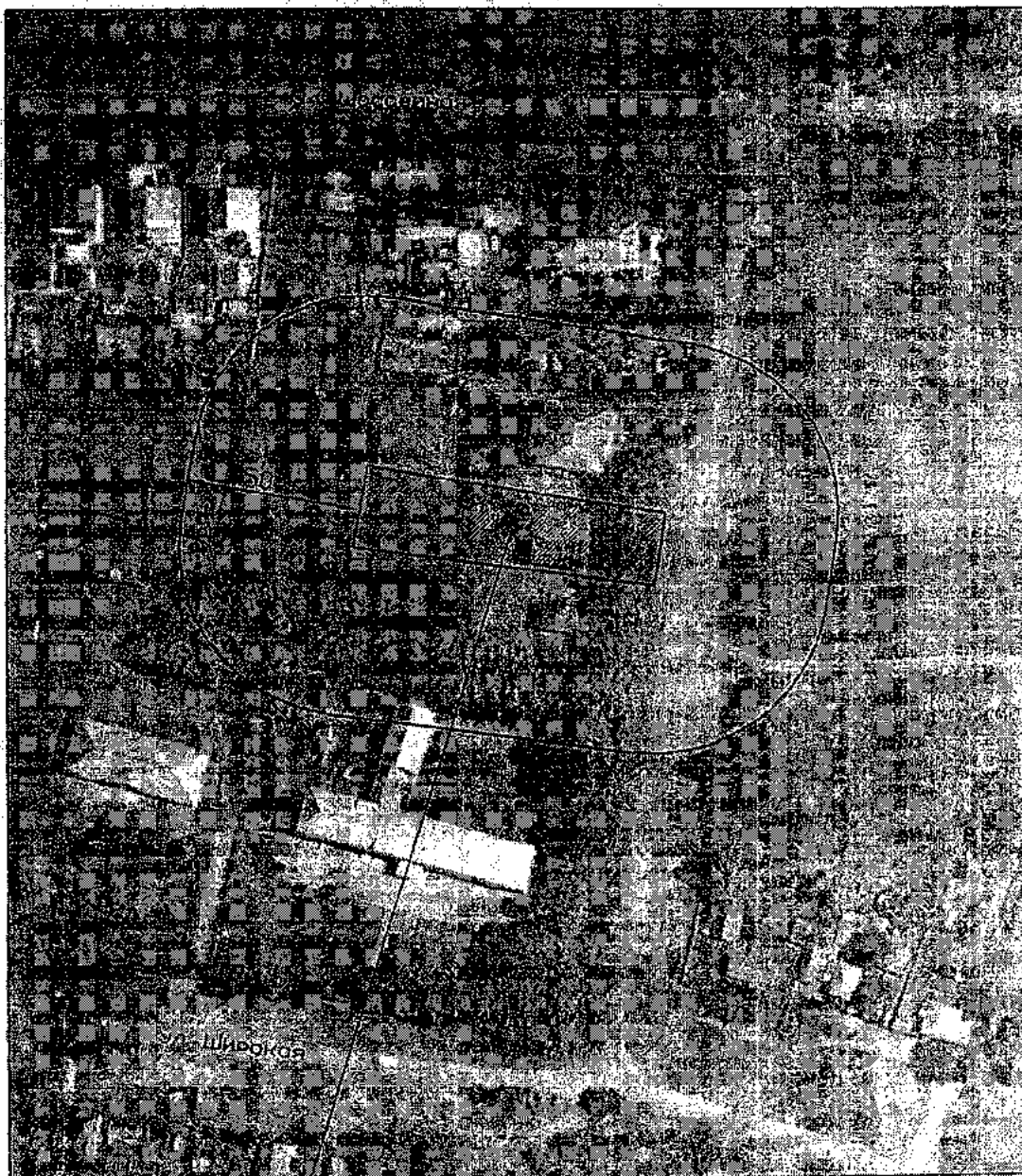

Место расположения объекта

х. Сладкий Лиман, ул. Широкая, 116 Б

Сладколиманская амбулатория ВОП

			х. Сладкий Лиман, ул. Широкая, 116 Б	
Нач. отд.	Т.В.Коваленко		Выкопировка из ортофотоплана х. Сладкий Лиман М 1:2000	Управление строительства администрации МО Каневской район
Спец. Т. кат.	Д.Ю.Лазун			



Место расположения объекта

х. Раздольный, ул. Светлая, 97

ФАП Раздольный

				х. Раздольный, ул. Светлая, 97	
				Выкопировка из ортофотоплана х. Раздольный М 1:2000	управление строительства администрации МО Каневской район
Нач. ред.	Т.В. Коваленко				
Спец. 1 кат.	Д.Ю. Лазун				



Место расположения объекта

х. Раздольный, ул. Светлая, 97

ФАП Раздольный

				х. Раздольный, ул. Светлая, 97	
				Выкопировка из ортофотоплана х. Раздольный М 1:2000	Управление строительства администрации МО Каневской район
Наим. отд.	Т.В. Коваленко				
Специал. 1 кот.	Д.Ю. Позун				

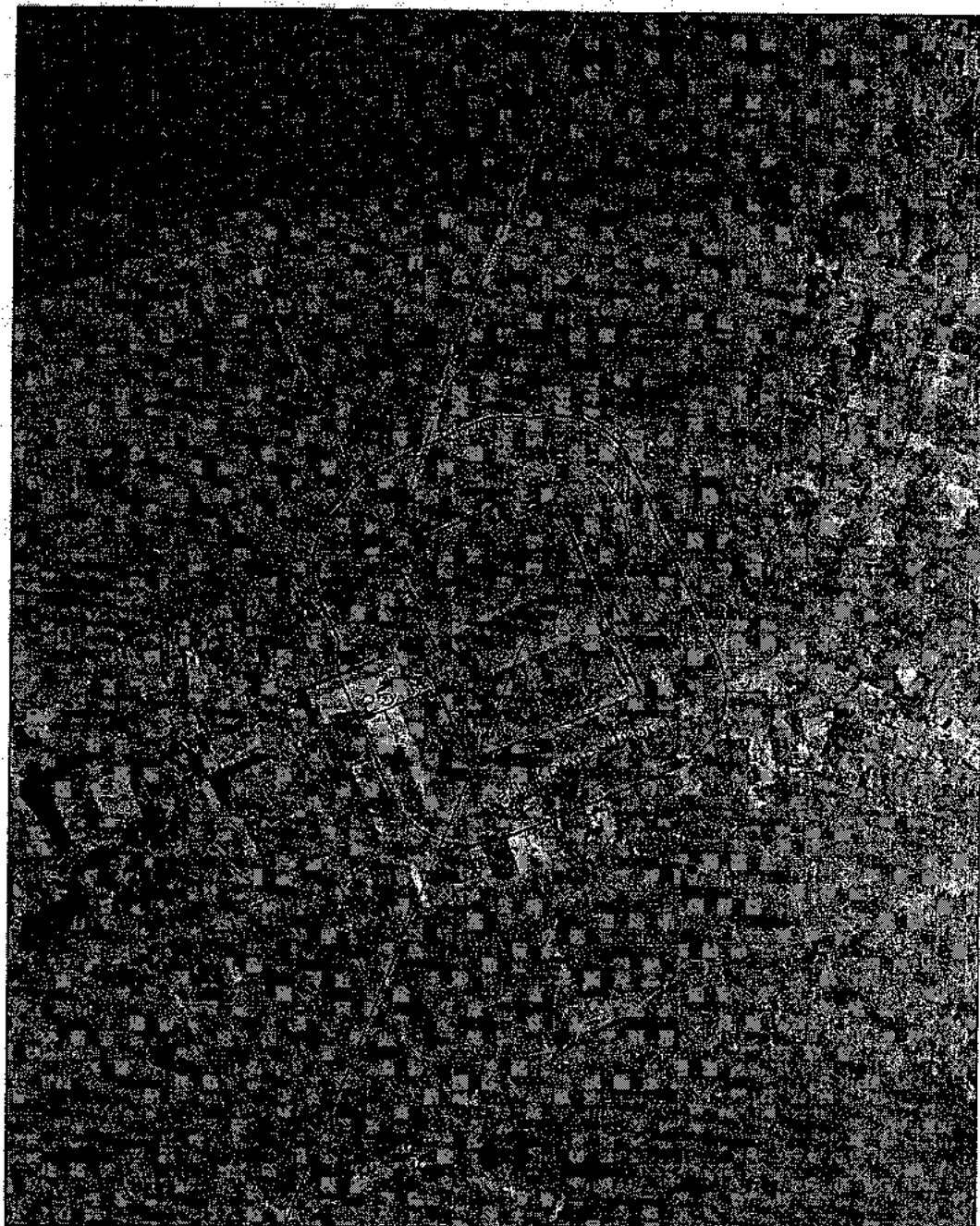

Место расположения объекта
х. Приютный, ул. Кондруцкого, 64
ФАП х. Приютный

				х. Приютный, ул. Кондруцкого, 64	
Нач. отд.	Т.В. Коваленко			Выкопировка из ортофотоплана х. Приютный М 1:2000	Управление строительства администрации МО Каневской район
Спец. 1 кат.	Д.Ю. Лизум				

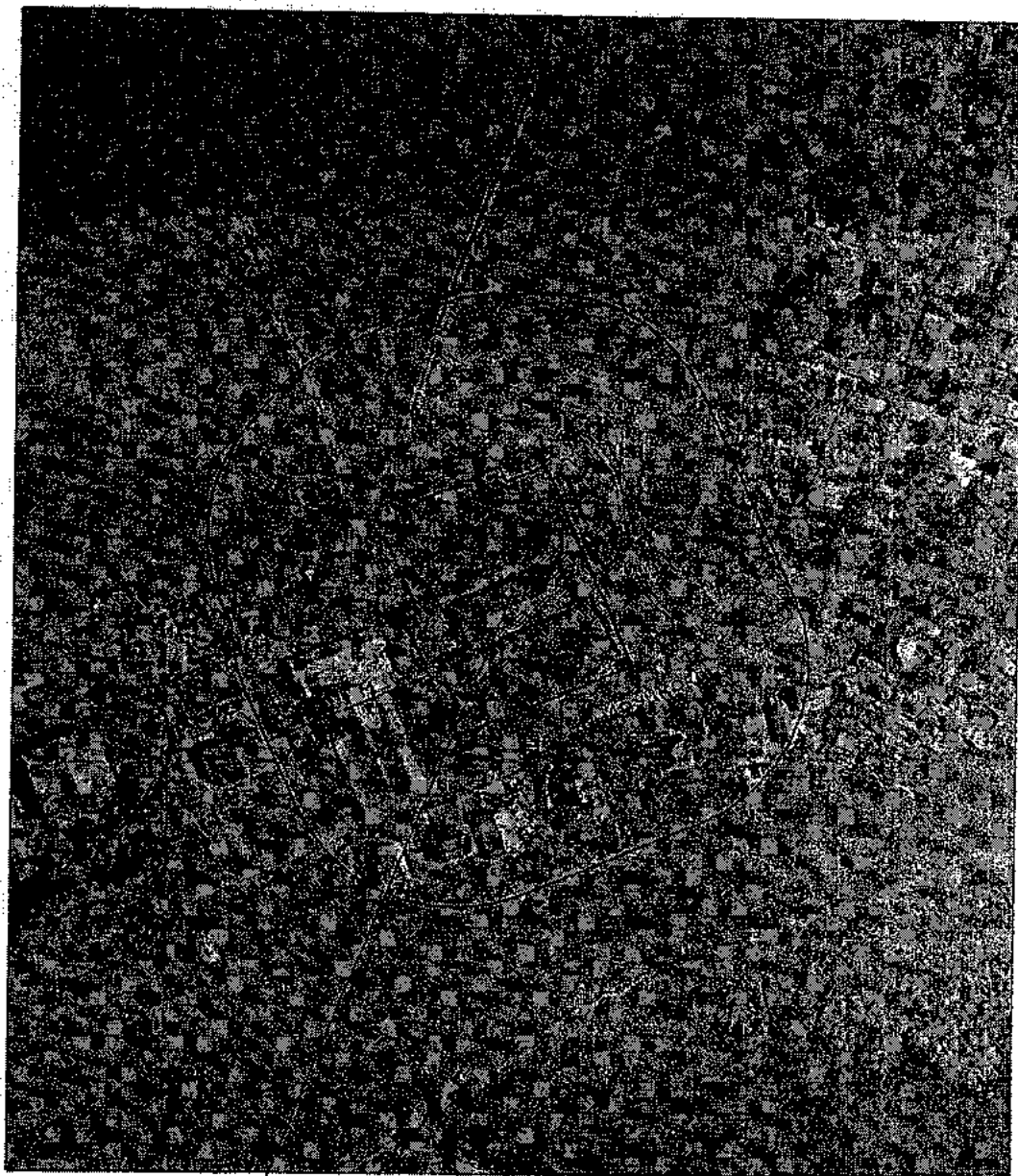

Место расположения объекта

х. Приютный, ул. Кондрущего, 64

ФАП х. Приютный

			х. Приютный, ул. Кондрущего, 64	
Нач. отд.	Т.В. Коваленко		Выкопировка из ортофотоплана х. Приютный. М 1:2000	Управление строительства Администрации МО Канавской район
Спец. издат.	Д.Ю. Лазарев			

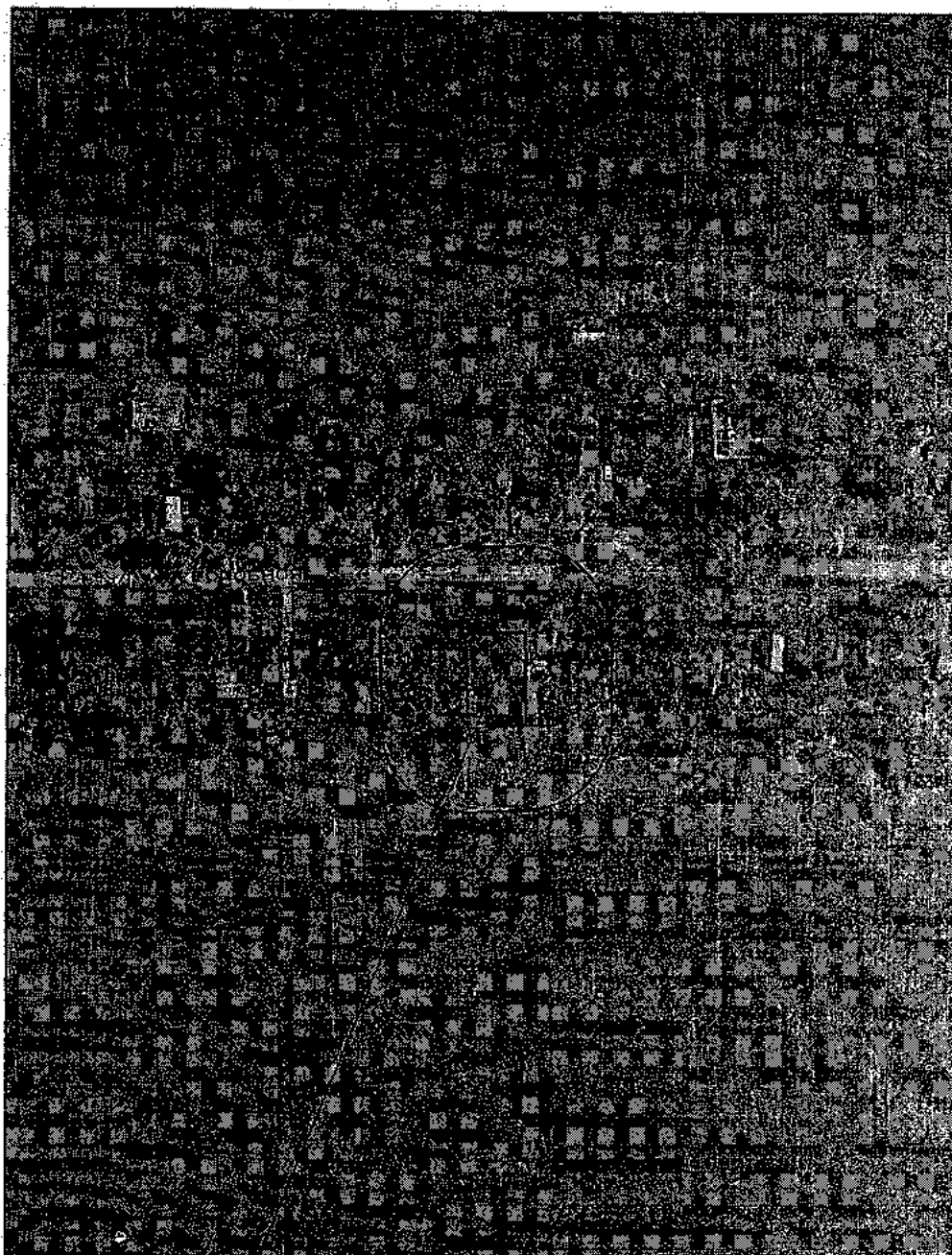

Место расположения объекта

х. Борец Труда, ул. Хлебобобная, 48

ФАП Борец Труда

			х. Борец Труда, ул. Хлебобобная, 48	
Наим. отд.	Т.В. Коваленко		Выкопировка из ортофотоплана х. Борец Труда М 1:2000	Управления строительства администрации МО Каневской район
Спец. 1 кат.	Д.Ю. Лизун			

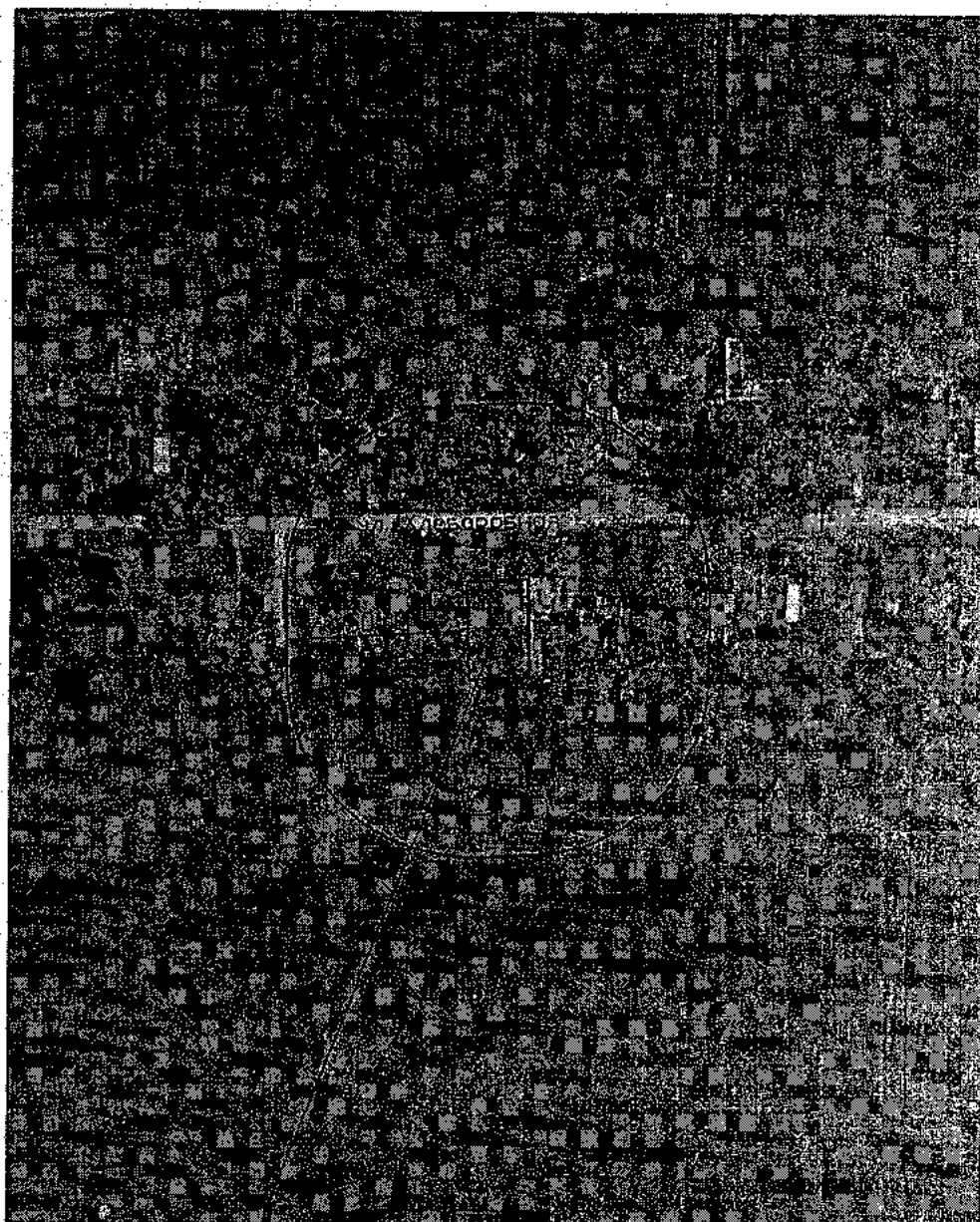

Место расположения объекта
 х. Борец Труда, ул. Хлебобобная, 48
 ФАП Борец Труда

				х. Борец Труда, ул. Хлебобобная, 48	
Нач. отд.	Т.В. Коваленко			Выкопировка из ортофотоплана х. Борец Труда М 1:2000	Управление строительства администрации МО Каневской район
Спец. 1 квт.	Д.Ю. Пизун				

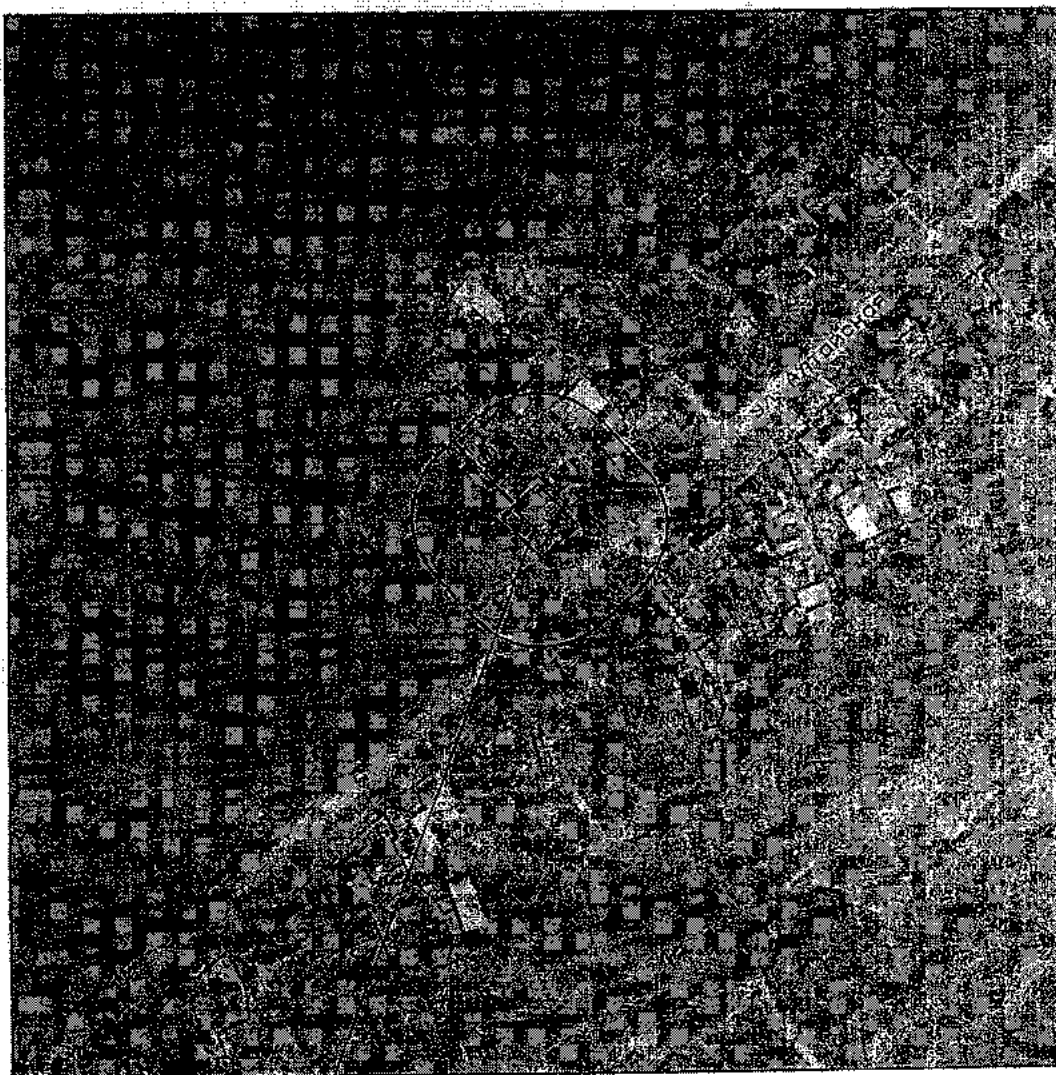

Место расположения объекта

х. Ударный, ул. Алтайская, 18/2

ФАП х. Ударный

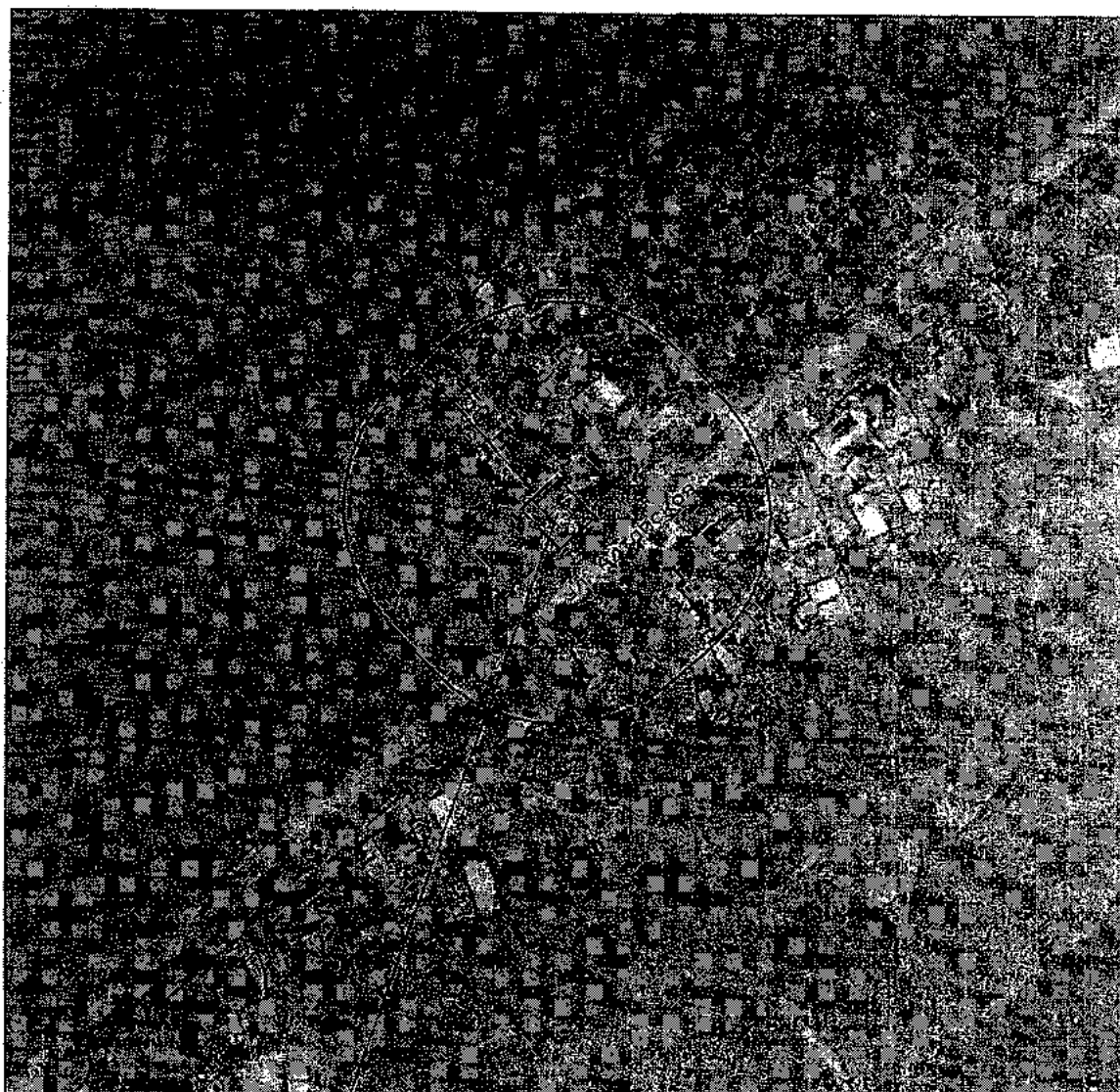

				х. Ударный, ул. Алтайская, 18/2	
Нач. отд.	Т.В. Комаринова			Выкопировка из ортофотоплана х. Ударный М 1:2000	Управления строительства администрации МО Каневской район
Спец. 1-кат.	Д.Ю. Писун				



Место расположения объекта

х. Ударный, ул. Алтайская, 16/2

ФАП х. Ударный

				х. Ударный, ул. Алтайская, 16/2	
				Выкопировка из ортофотоплана х. Ударный М 1:2000	Управление строительства администрации МО Кемеровской район
Нач. отд.	Т.В.Коваленко				
Спец. 1.кат.	Д.Ю.Лидур				

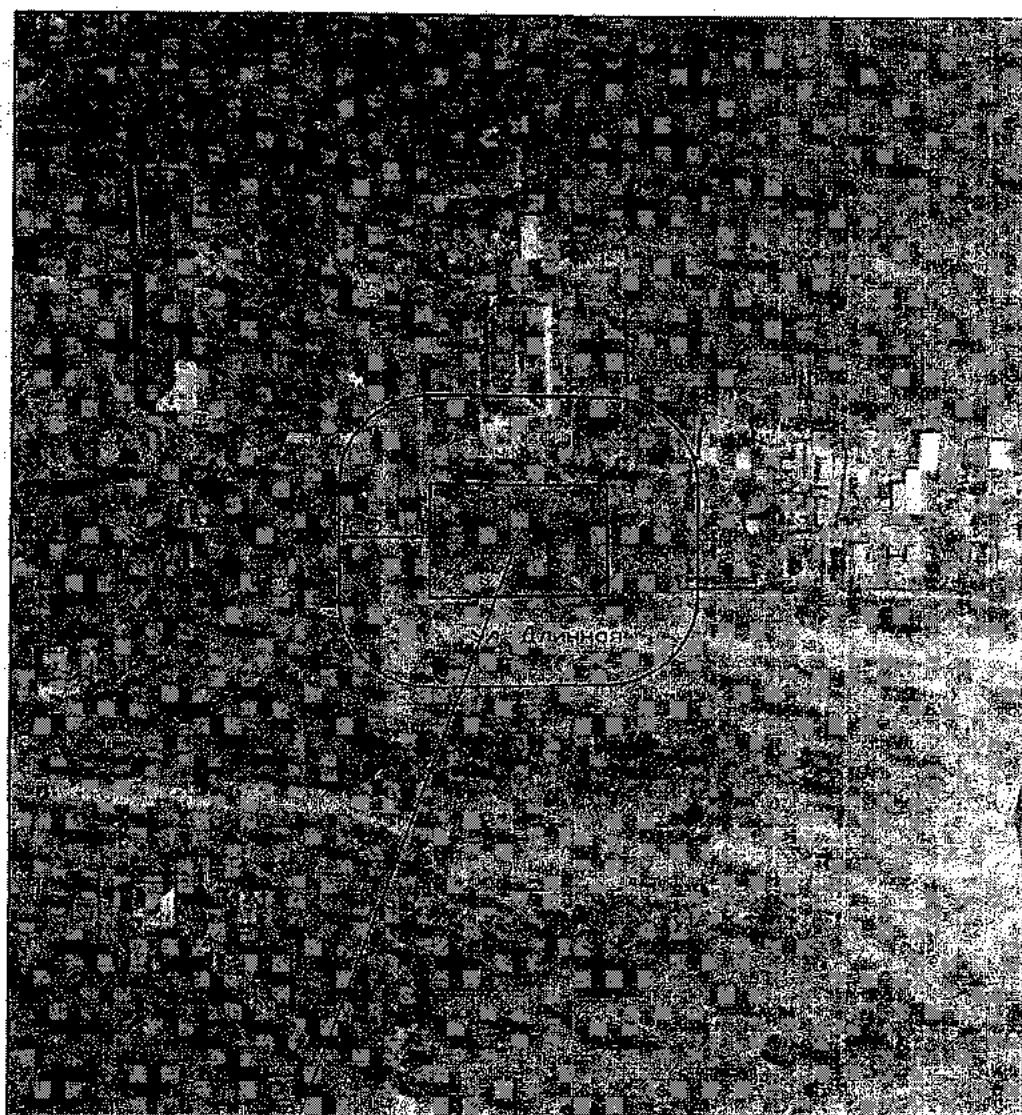

Место расположения объекта
х. Мигуты, ул. Длинная, 22

ФАП х. Мигуты

				х. Мигуты, ул. Длинная, 22	
Нач. отд.	Т.В.Коваленко		Выкопировка из ортофотоплана х. Мигуты М 1:2000		Управление строительства администрации МО Каневской район
Спец. 1 кат.	Д.Ю.Лизаун				



Место расположения объекта

х. Мигуты, ул. Длинная, 22

ФАП. х. Мигуты

				х. Мигуты, ул. Длинная, 22	
				Выкопировка из ортофотоплена	Управление строительства администрации МО Каневской район
Нач. отд.	Т.В. Коваленко			х. Мигуты	
Спец. 1 кат.	Д.Ю. Лазун			М 1:2000	

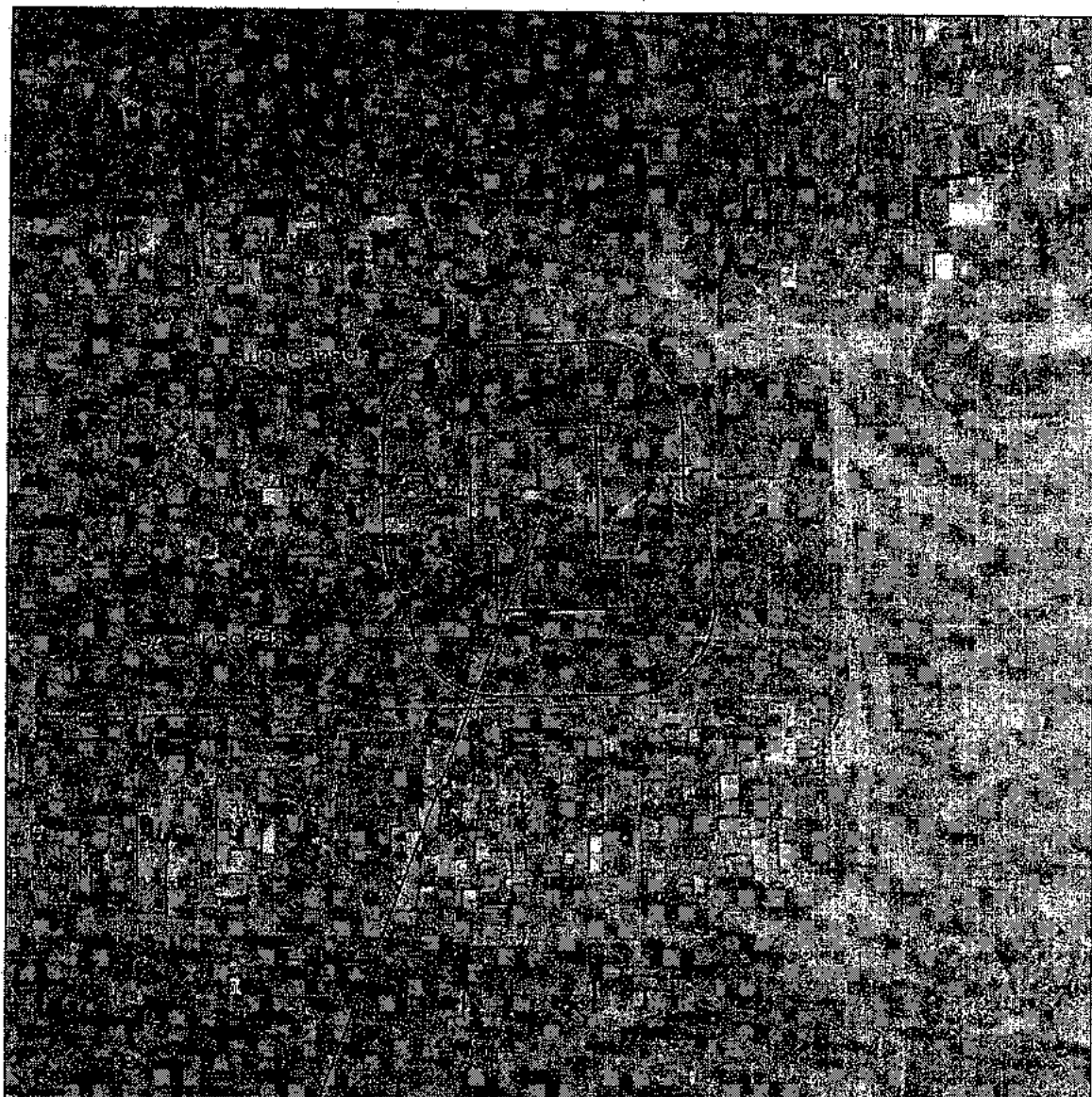

Место расположения объекта
пос. Степной, ул. Широкая, 2 А.

ФАП пос. Степной

				пос. Степной, ул. Широкая, 2 А	
Изм. отд.	Т.В. Коваленко			Выкопировка из ортофотолланы пос. Степной М 1:2000	Управление строительства администрации МО Каневской район
Сплав. 1 изд.	Д.Ю. Лизун				



Место расположения объекта
пос. Степной, ул. Широкая, 2 А

ФАП пос. Степной

				пос. Степной, ул. Широкая, 2 А	
Нач. отд.	Т.В. Коваленко			Выкопировка из ортофотоплана пос. Степной М 1:2000	Управление строительства администрации МО Каневской район
Спец. 1-кат.	Д.Ю. Лисун				

Кубанскостепная амбулатория по адресу: Краснодарский край, Каневской район,
пос. Кубанская Степь, ул. Почтовая, 11А.

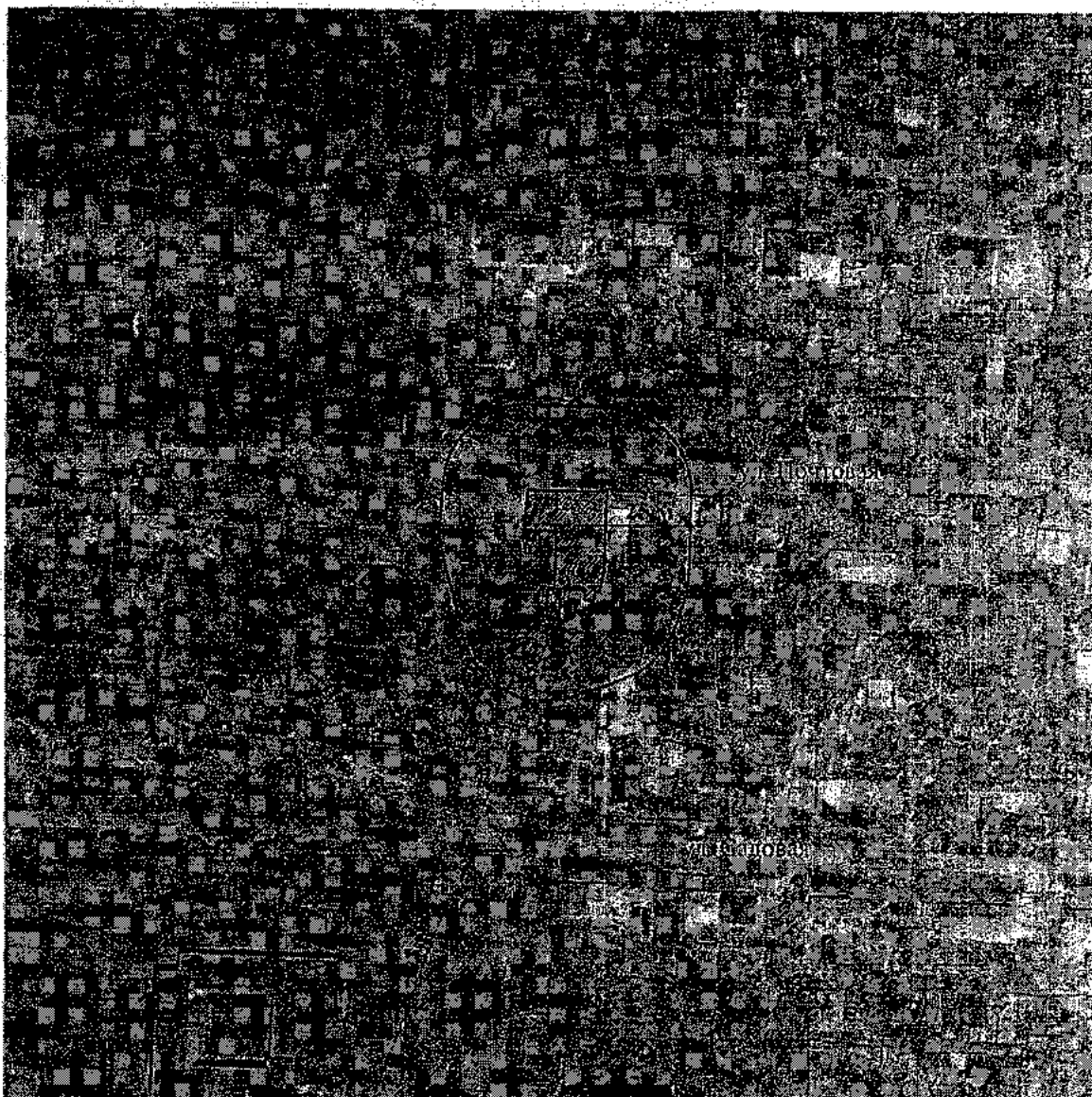

Место расположение объекта

Гл. архитектор		Б.Ф. Слоквенко
Спец. I кат.		Д.Ю. Лизун

Кубанскостепная амбулатория по адресу: Краснодарский край,
Каневской район, пос. Кубанская Степь, ул. Почтовая, 11А.

Выкопировка из ортофотоплана
М 1:2000

Стадия	Лист	Листов
Управление строительства администрации муниципального образования		

Кубанскостепная амбулатория по адресу: Краснодарский край, Каневской район,
пос. Кубанская Степь, ул. Почтовая, 11А.

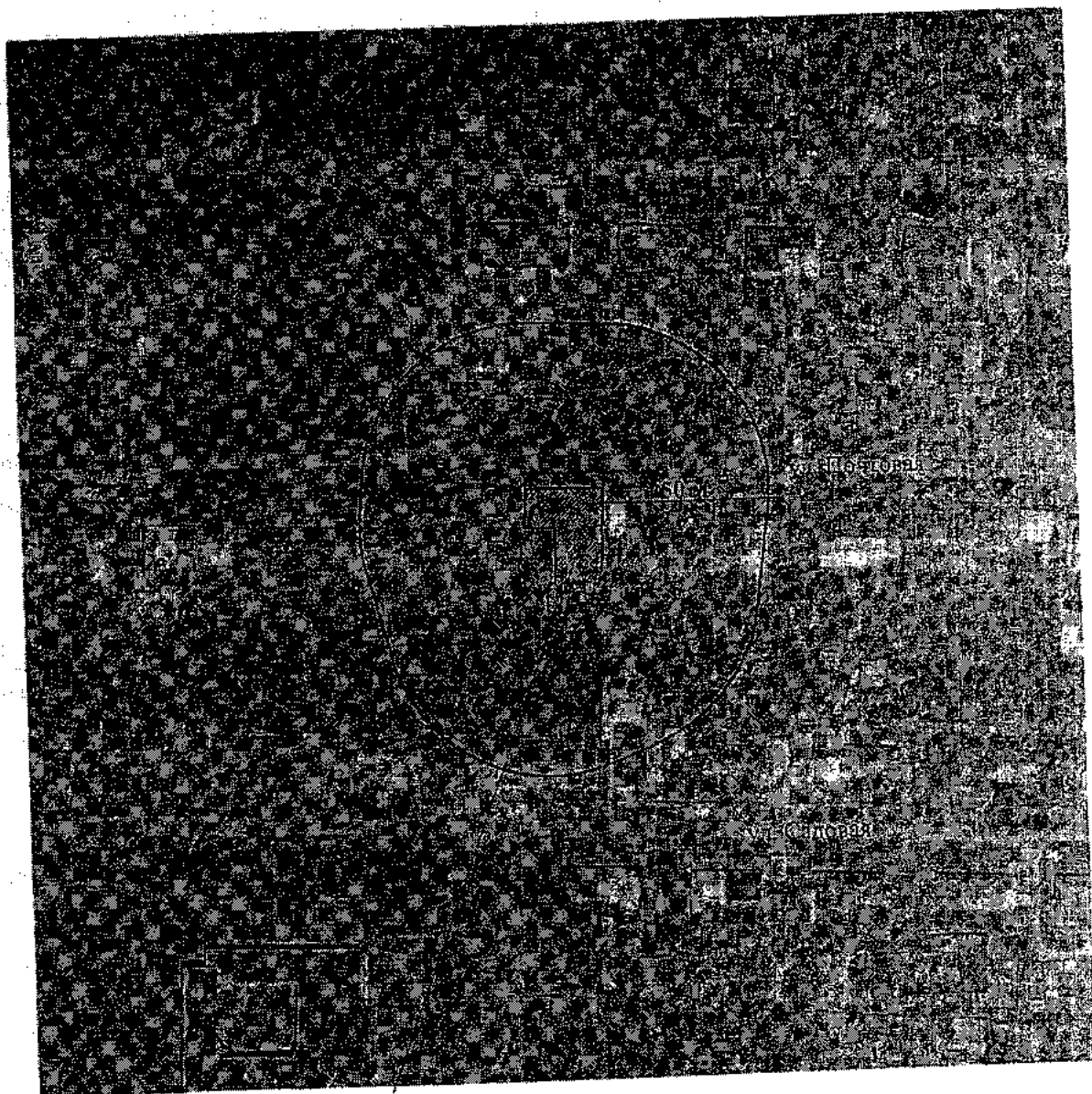

Место расположение объекта

Гл. архитектор		Б. Ф. Слоквенко
Спец. 1 кат.		Д. Ю. Лизун

Кубанскостепная амбулатория по адресу: Краснодарский край,
Каневской район, пос. Кубанская Степь, ул. Почтовая, 11А.

Выкопировка из ортофотоплана
М 1:2000

Стадия Лист Листов

Управление строительства
администрации
муниципального образования

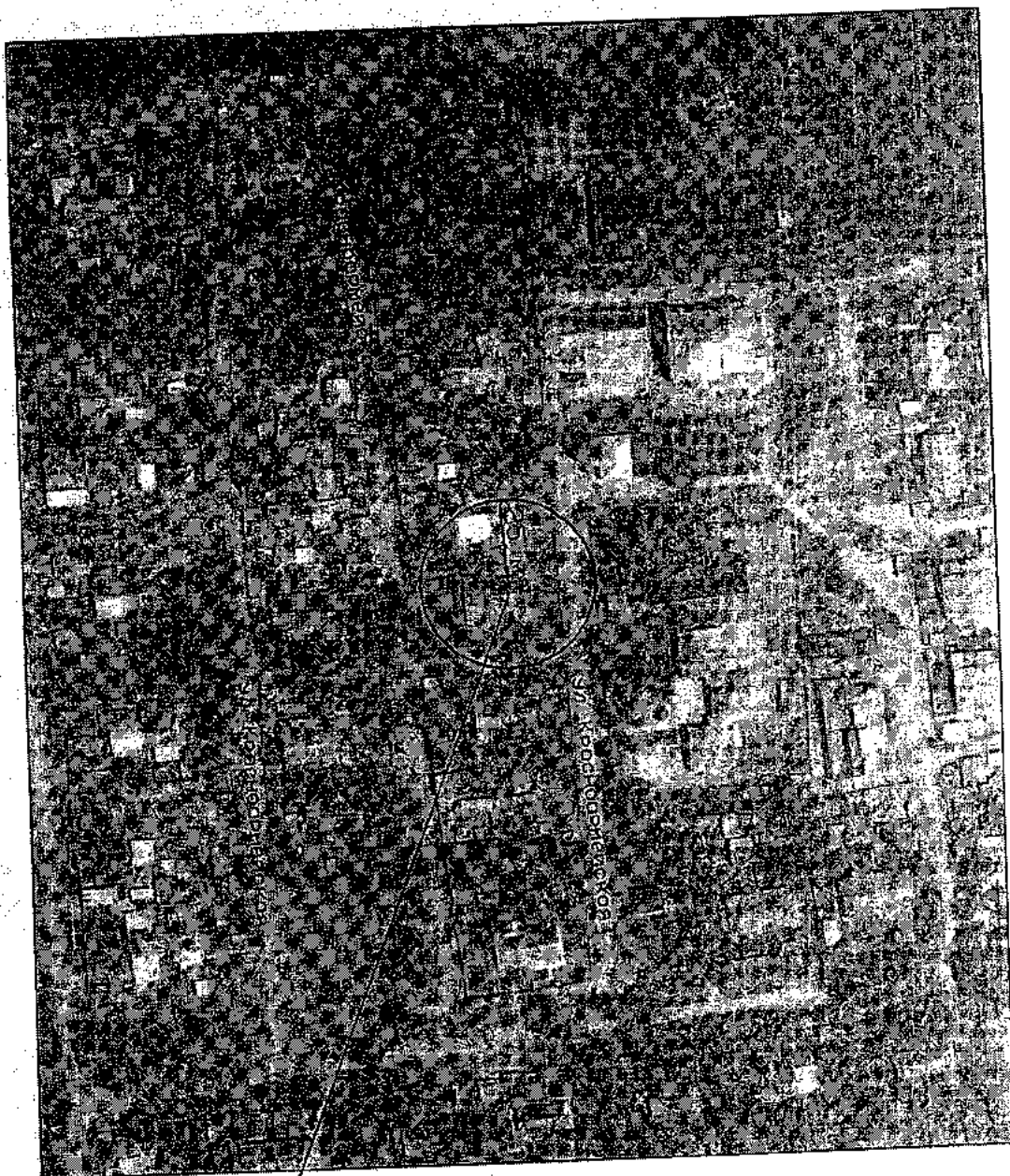

Место расположения объекта

пос. Партизанский, ул. Красноармейская, 37/2

ФАП пос. Партизанский

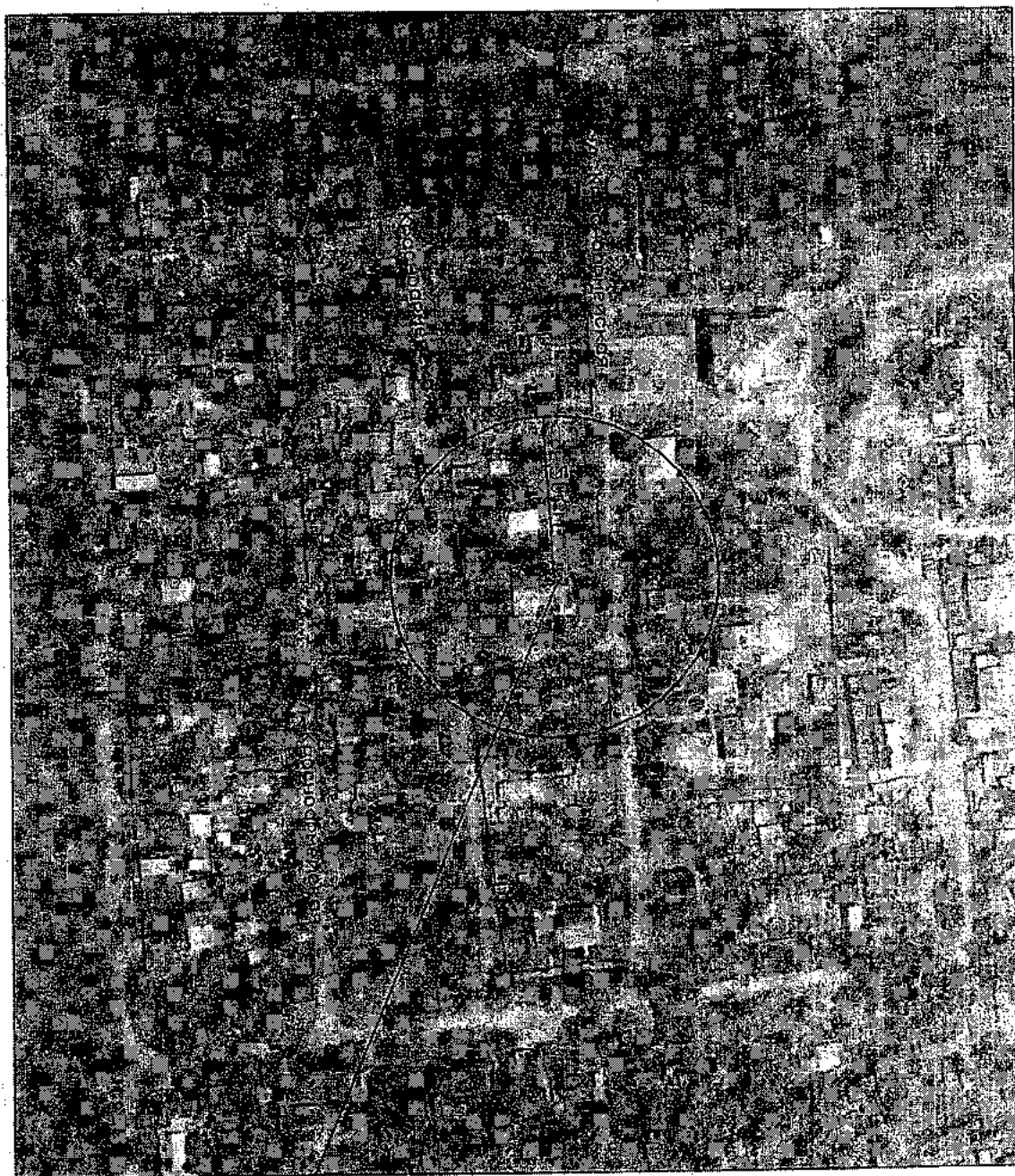

			пос. Партизанский, ул. Красноармейская, 37/2	
			Выкопировка из ортофотоплана пос. Партизанский М 1:2000	Управление строительства администрации МО Каневской район
Нач. отд.	Т.В. Коваленко			
Спец. 1 кат	Д.Ю. Лизун			



Место расположения объекта

пос. Партизанский, ул. Красноармейская, 37/2

ФАП пос. Партизанский

				пос. Партизанский, ул. Красноармейская, 37/2	
				Выкопировка из ортофотоплана пос. Партизанский М 1:2000	
Нач. отд.	Т.В.Коваленко			Управление строительства администрации МО Каневской район	
Спец. 1 кат.	Д.Ю.Пизун				



Место расположения объекта
 пос. Красногвардеец, пер. Клубный, 6 А
 Красногвардейская амбулатория ВОП

				пос. Красногвардеец, пер. Клубный, 6 А	
				Выкопировка из ортофотоплана пос. Красногвардеец М 1:2000	Управление строительства администрации МО Каневской район
Нач. отд.	Т.В.Коваленко				
Спец. 1 кат.	Д.Ю.Лизун				